

Stato attuale
(conforme alla concessione in sanatoria n.1723 - Condono n.2807)

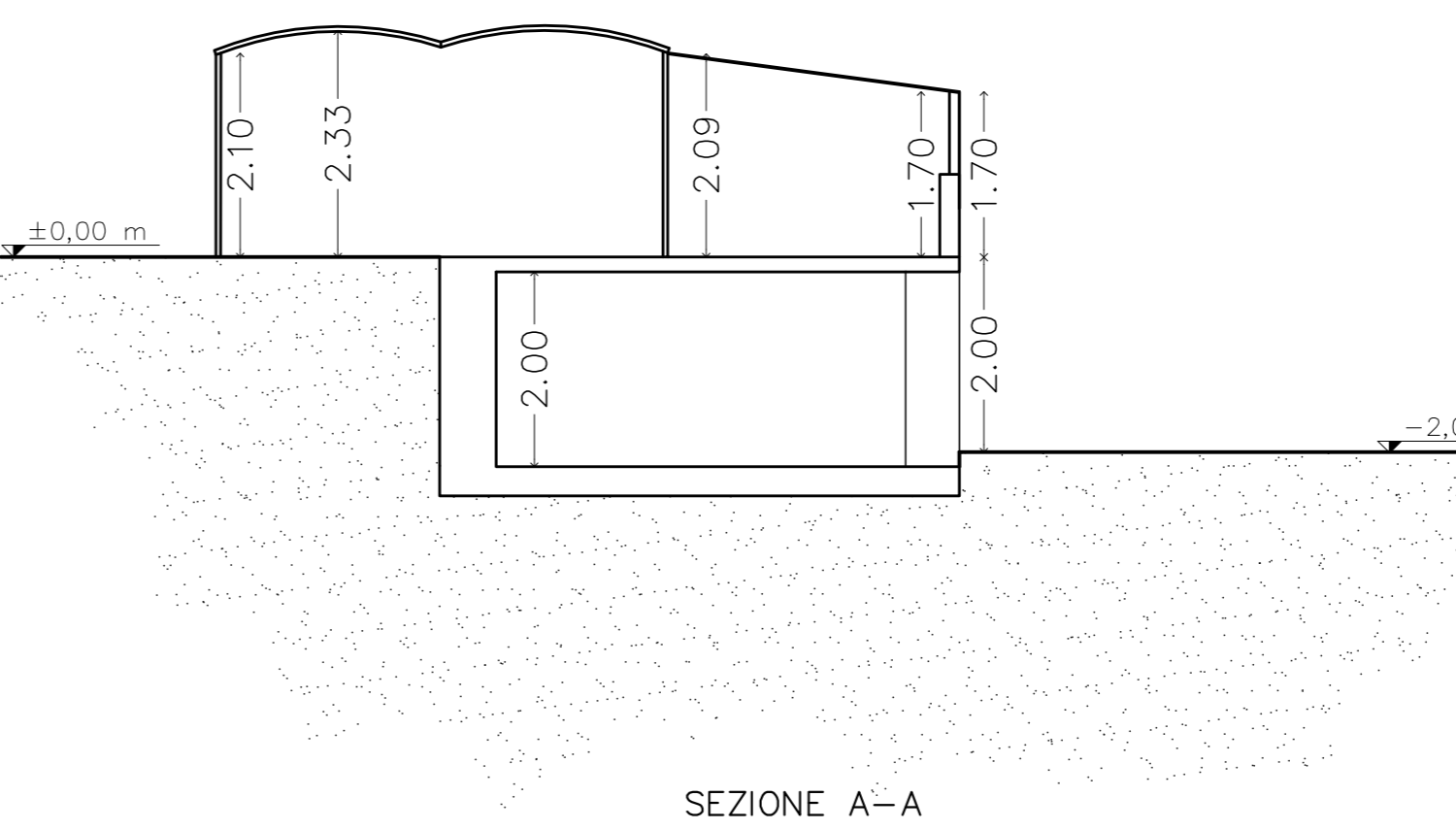
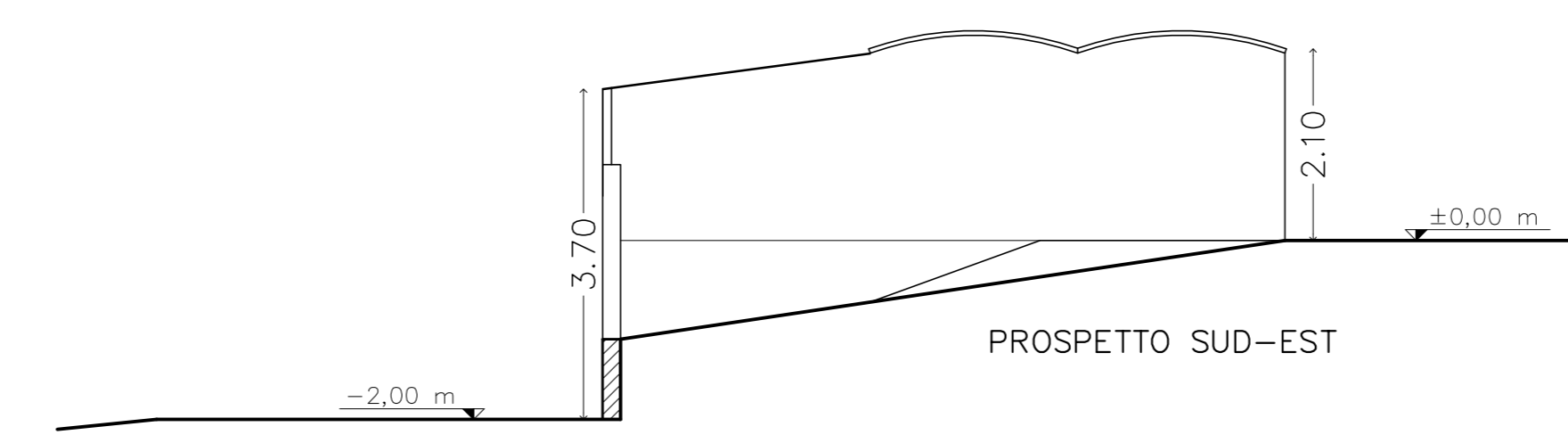
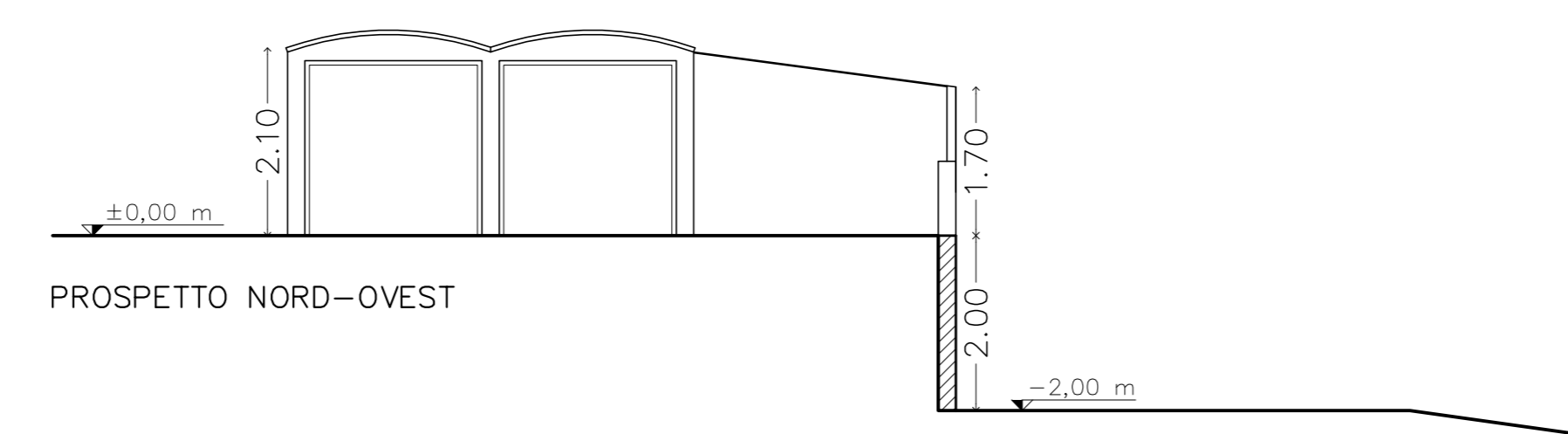
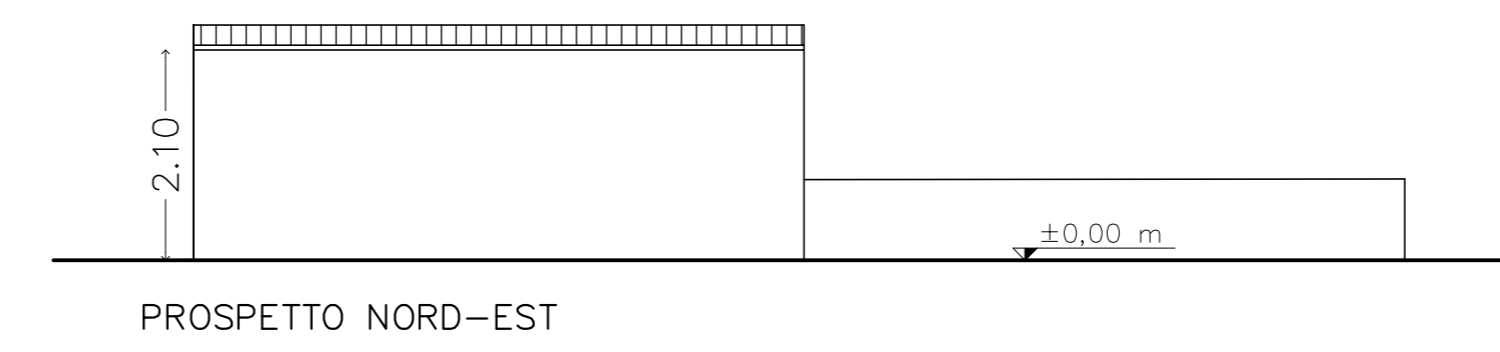
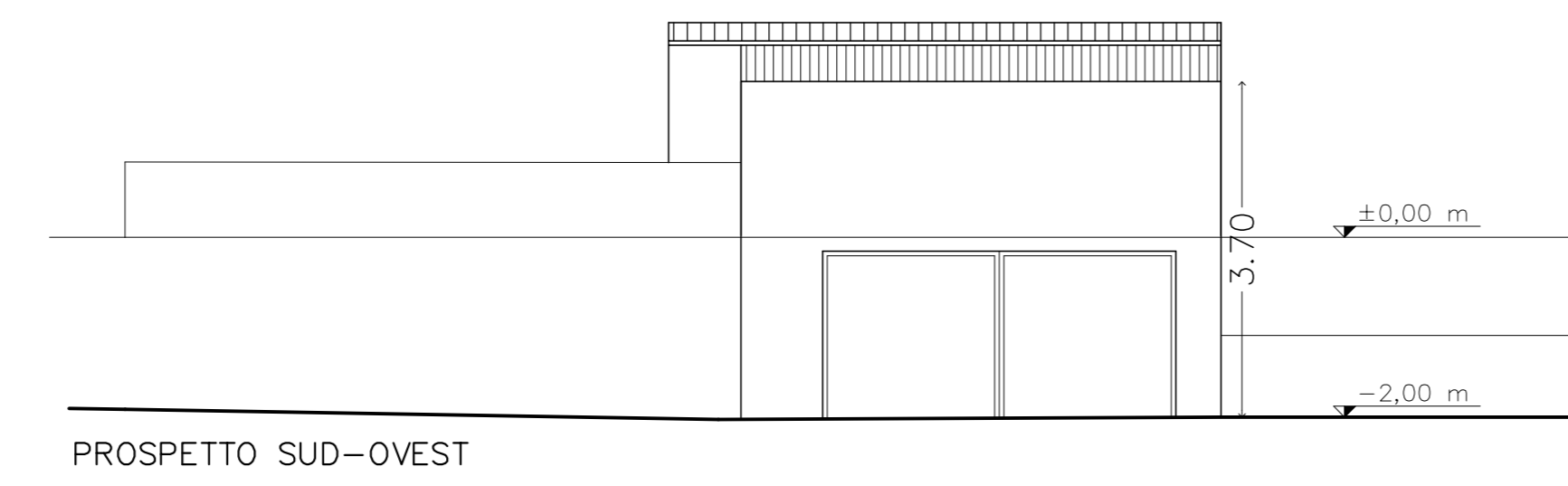
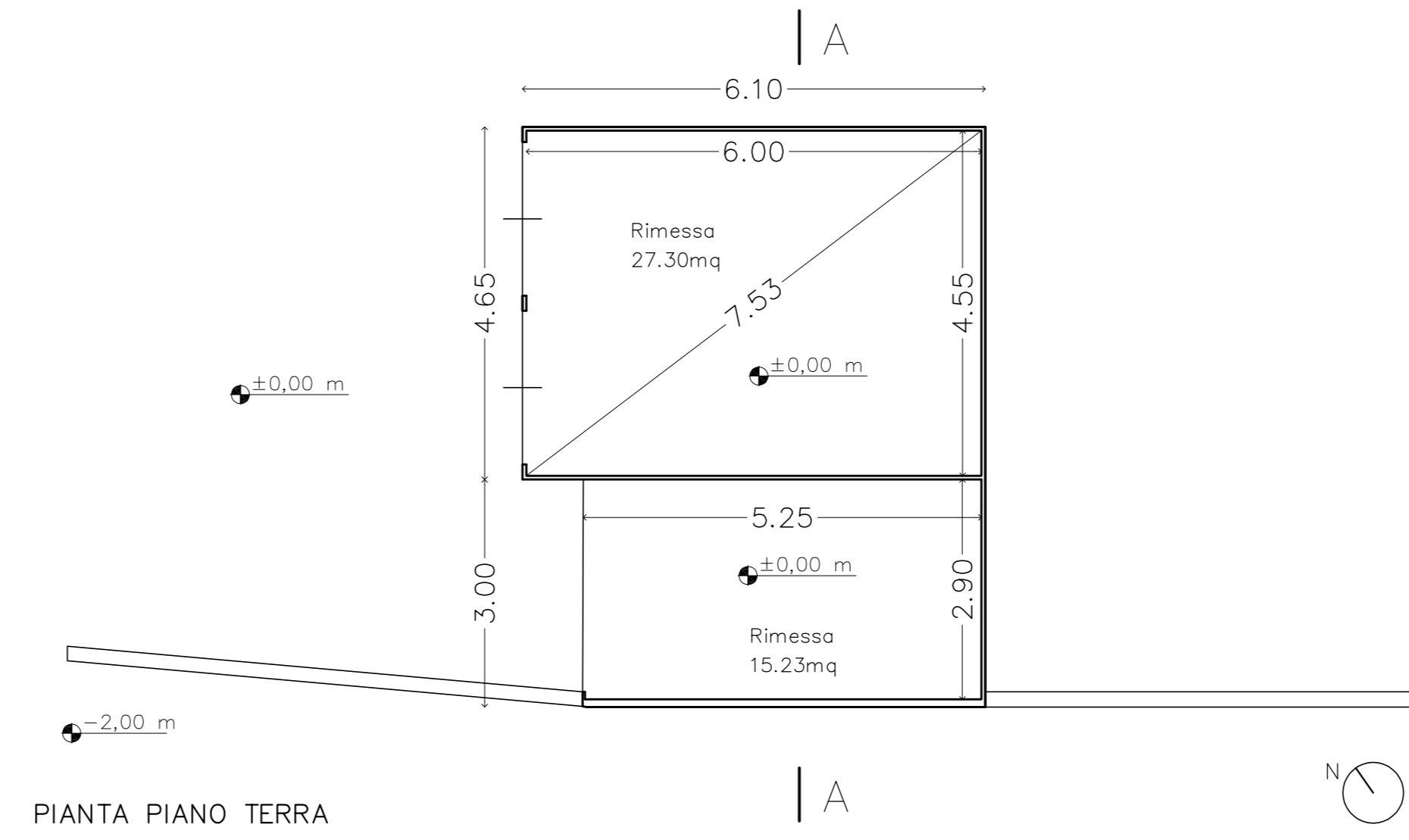
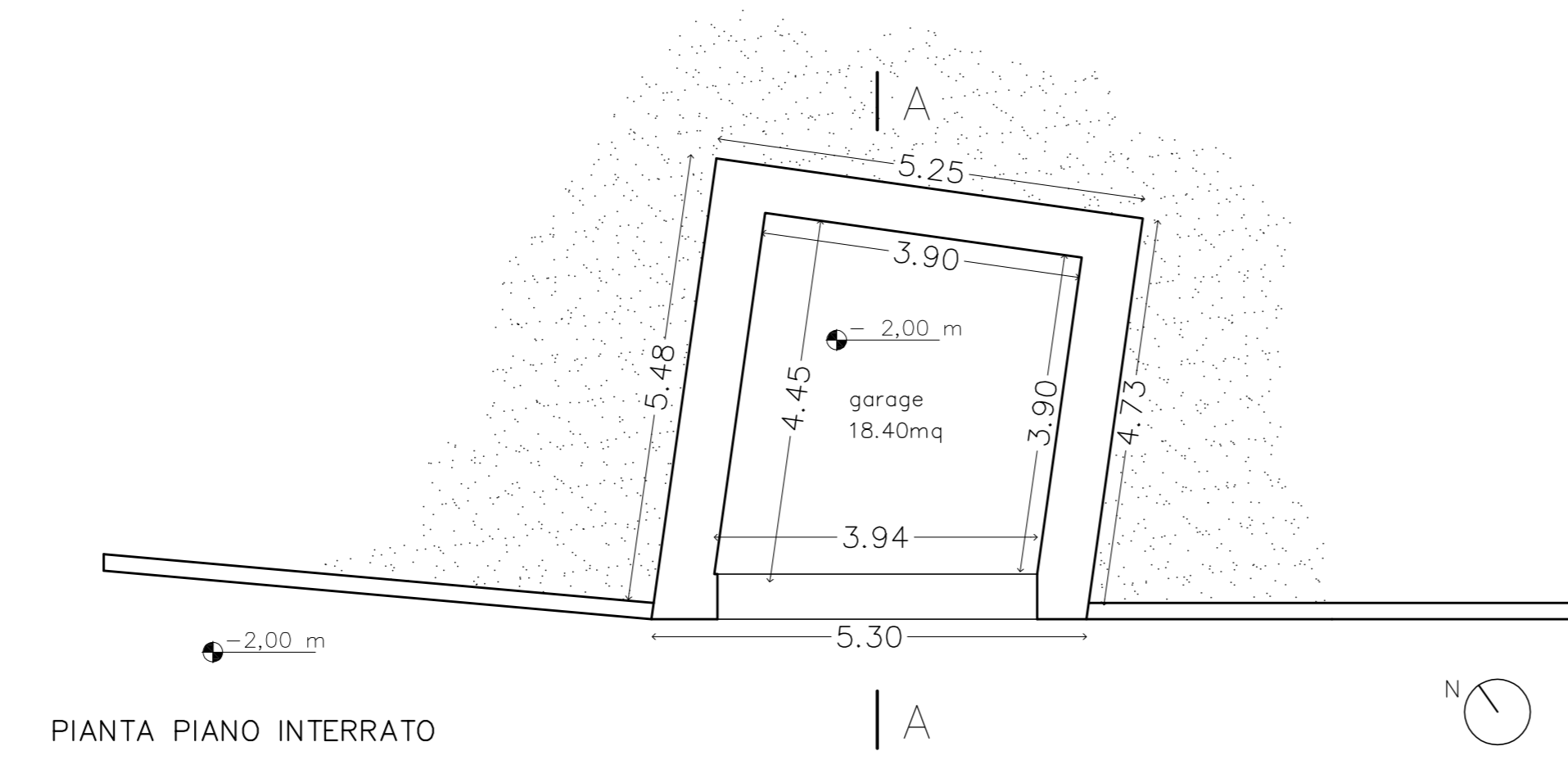

Calcolo della SUC oggetto di cambio d'uso da Agricola a Residenziale		
Blocco (B)	6.10x4.65 =	28.37 mq
Blocco (C)	3.00x5.30 =	15.90 mq
Tot		44,27 mq

Calcolo della SUC interrato con destinazione "Garage" non oggetto di cambio d'uso		
Blocco (A)	27.79x3.40/45.47	2.08 mq
Tot		2.08 mq

Calcolo del Volume oggetto di cambio d'uso da Agricola a Residenziale		
Blocco (B)	28.37 x 2.18 =	61.95 mc
Blocco (C)	15.90 x 1.92 =	30.53 mc
Tot		92,48 mc

Calcolo del Volume con destinazione "Garage" non oggetto di cambio d'uso		
Blocco (A)	27.79 x 0.16	4.45 mc
Tot		4,45 mc

Calcolo superfici e volumi (Regolamento Regionale 9/2008)

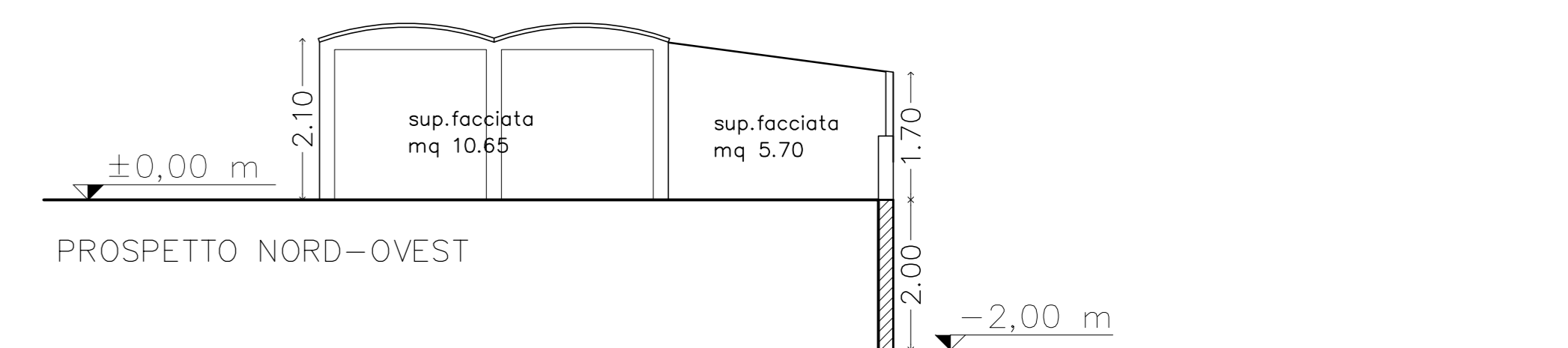
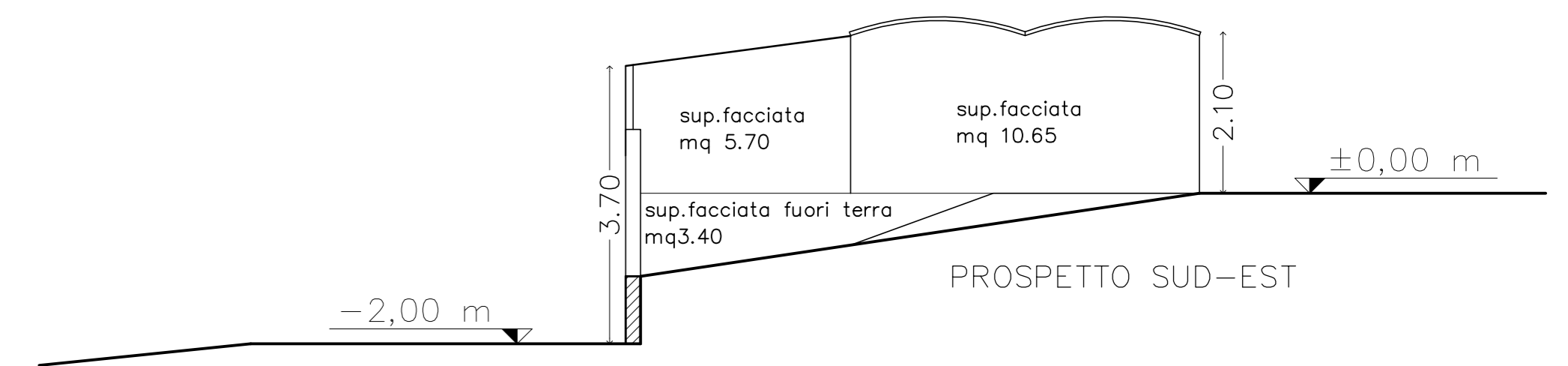
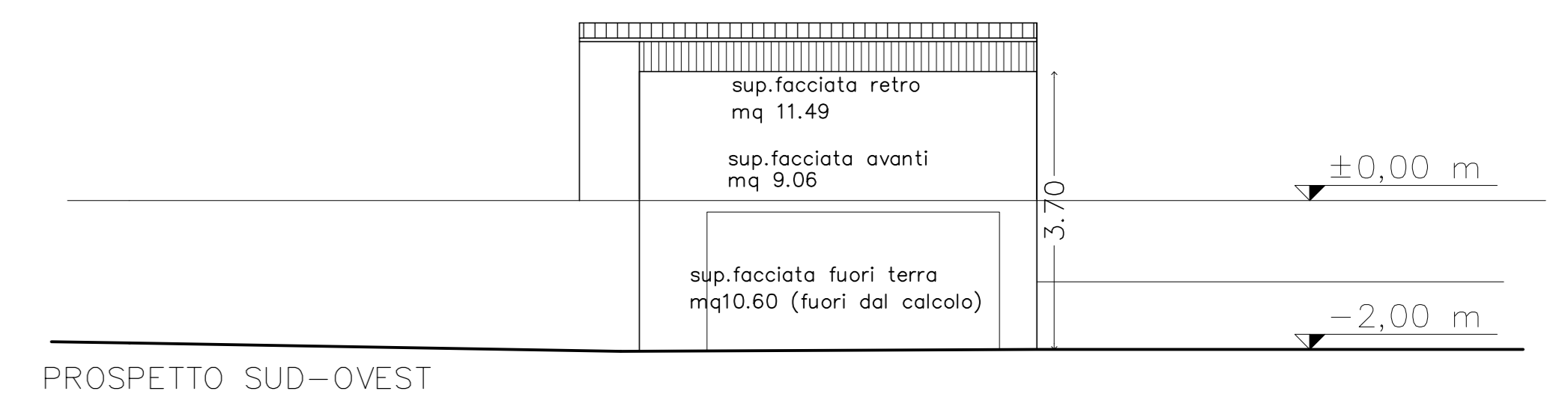
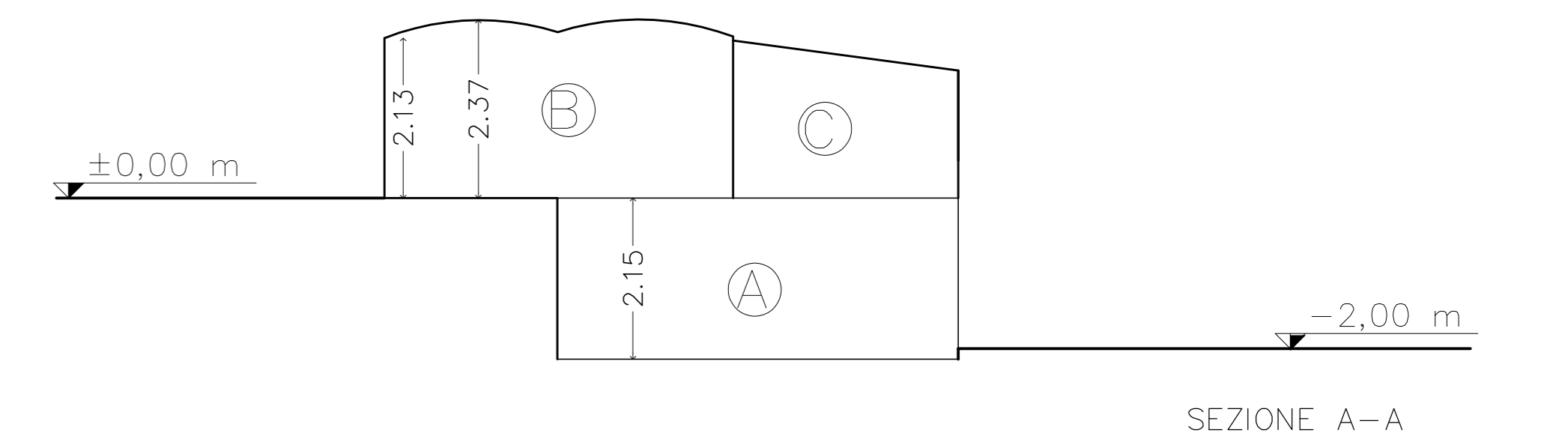
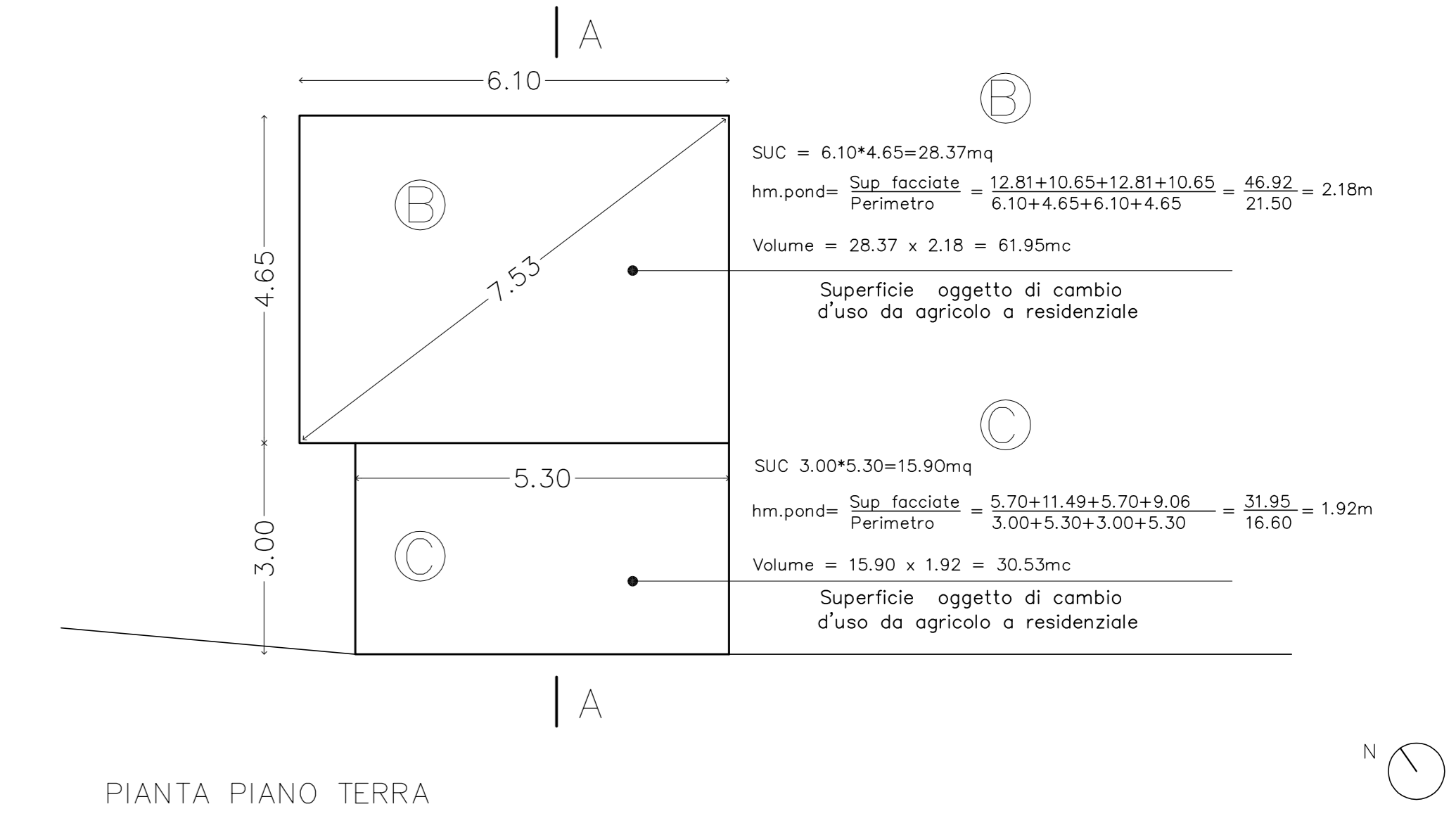
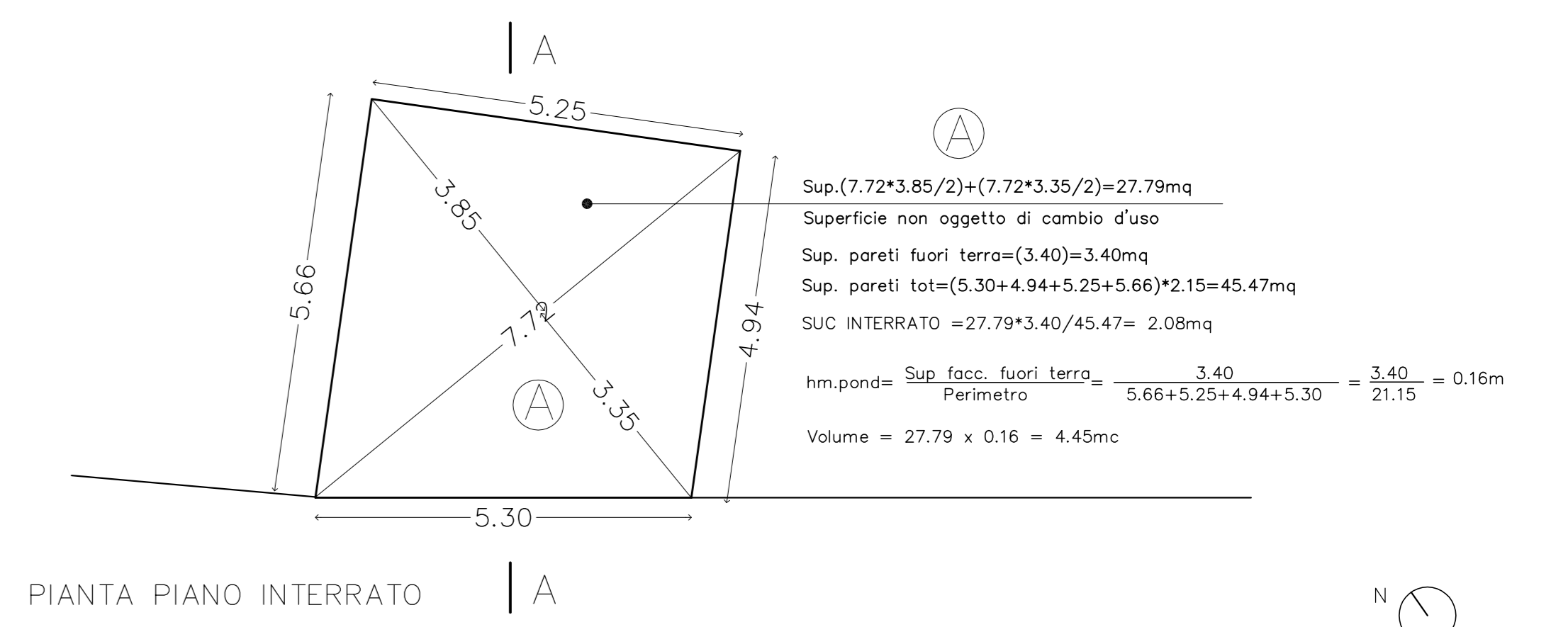

Studio tecnico **SOLUZIONE** AMBIENTE

Comune di **FOLIGNO** Località **Cancellara - Strada vicinale della Sommella**

Comittente **Betori Domenico**
Carbonaro Ersilia

Progetto di **PIANO ATTUATIVO DI INIZIATIVA PRIVATA RELATIVO AL RECUPERO DI UN IMMOBILE CONDONATO**

Elaborato **RILIEVO DELLO STATO ATTUALE: Pianta - Prospetti - Sezioni**
 Comparto di intervento dello stato attuale Scala 1/200
 Calcolo delle superfici e dei volumi dello stato attuale

Progettista Architettonico **Geom. Roberto Romagna**
 Progettista Architettonico - Strutture **Ing. Leonardo Casali**
 Direttore Lavori **Geom. Roberto Romagna**

Tavola **1** Foglio **240** Particello **433-277**