

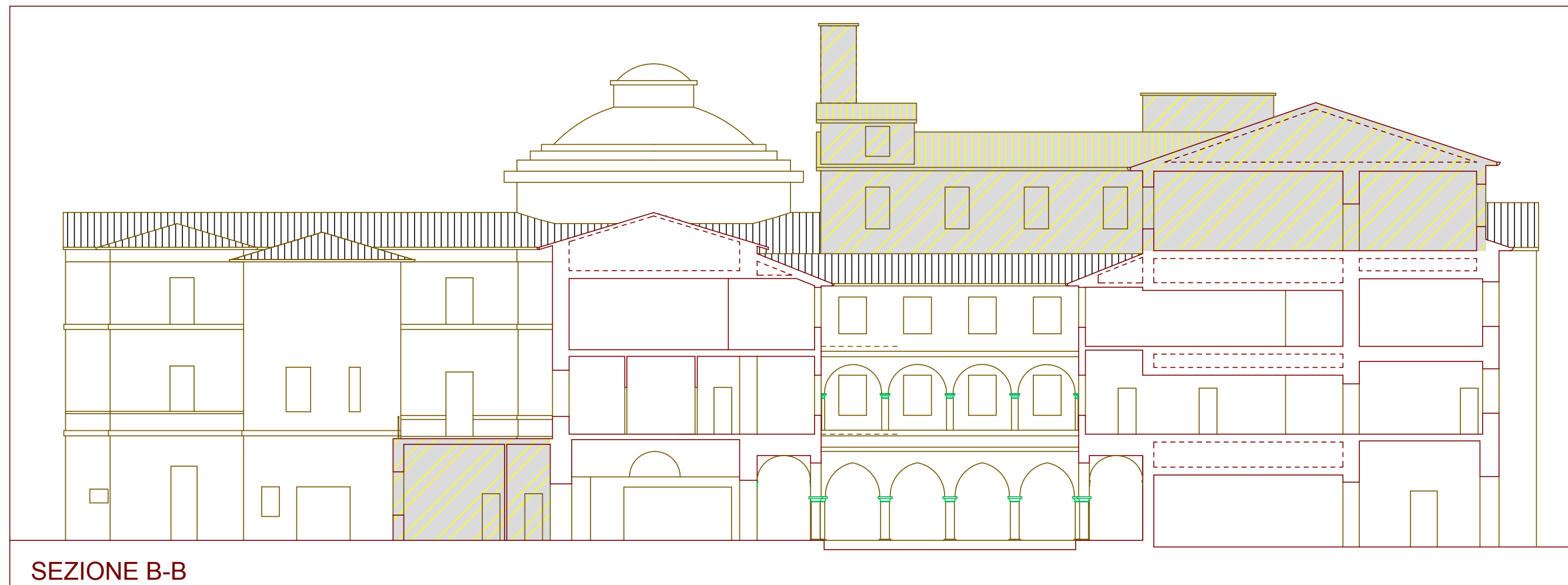

SEZIONE A-A

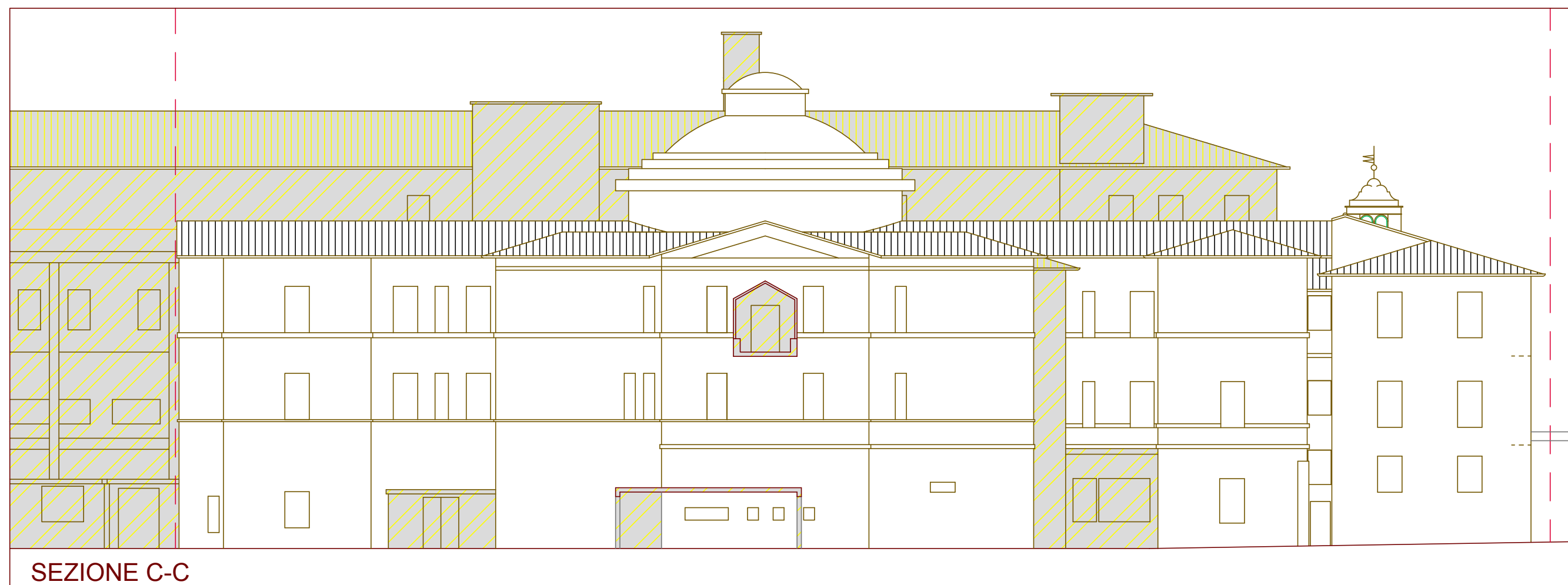

SEZIONE B-B



SEZIONE C-C

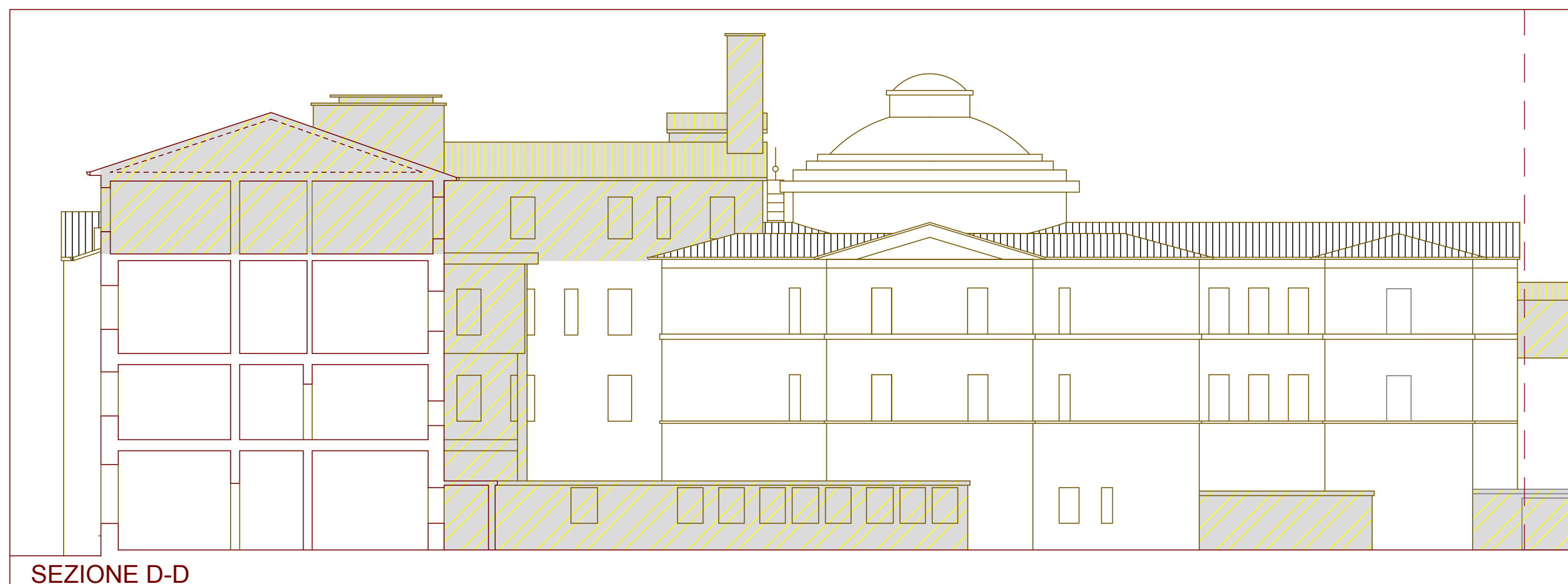

SEZIONE D-D

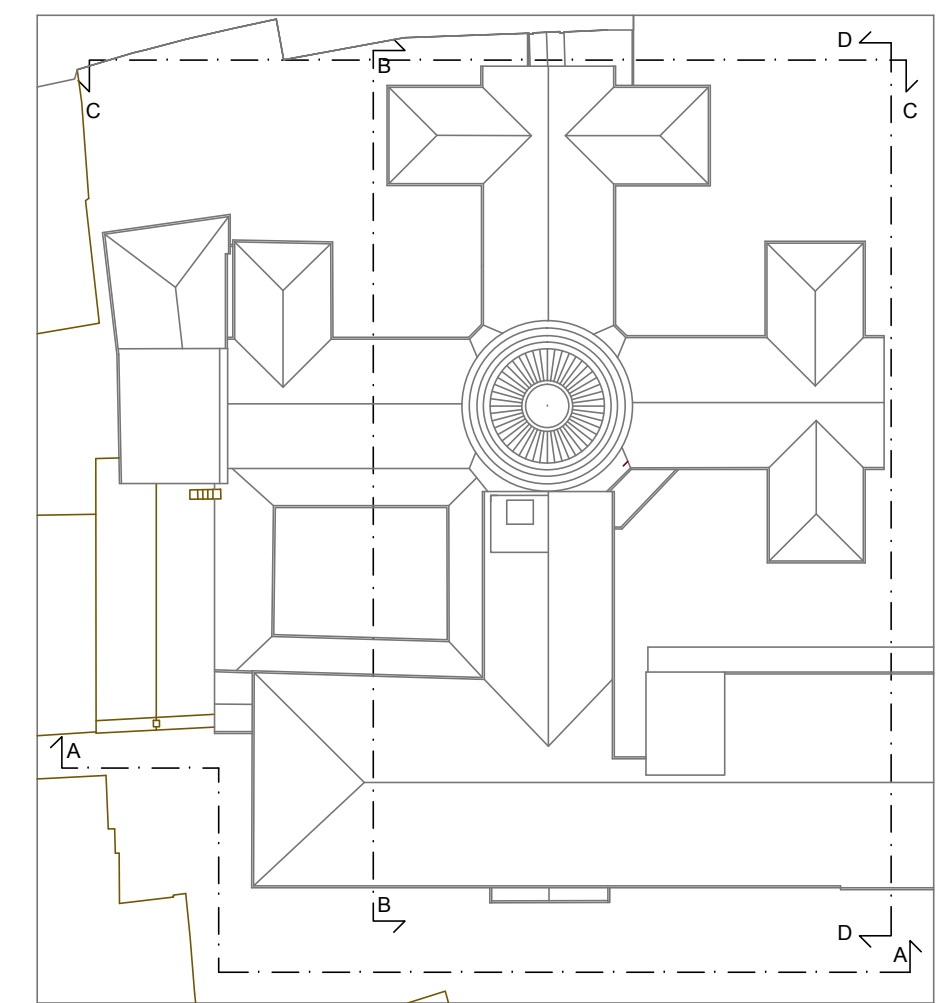

LIMITE COMPARTO



RESTAURO E RISANAMENTO CONSERVATIVO

VOLUMI DA DEMOLIRE:

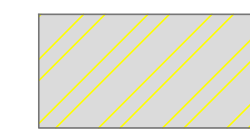

EDIFICATO

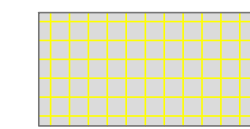

COPERTURA PIANA

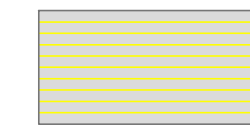

COPERTURA INCLINATA

## COMUNE DI FOLIGNO - PG

### PIANO ATTUATIVO AREA EX OSPEDALE DI S. GIOVANNI BATTISTA comparto A

#### COMMITTENTE:

Rappresentate da:  
Ing. Luca Panizzi  
Fund Manager

Arch. Gianfranco Deste  
Responsabile Area Asset Management

BNL  
FONDI IMMOBILIARI SGR p.a.  
Viale A. Filippetti, 37  
I - 20122 Milano

in nome per conto di:  
FONDO UMBRIA - comparto 'MONTELUCE'

(data ...../...../.....)

#### PROJECT MANAGER E DEVELOPMENT ADVISOR:

EUROPA RISORSE S.r.l.  
Piazzale Lugano, 19  
I - 20158 Milano

#### PROGETTISTI:

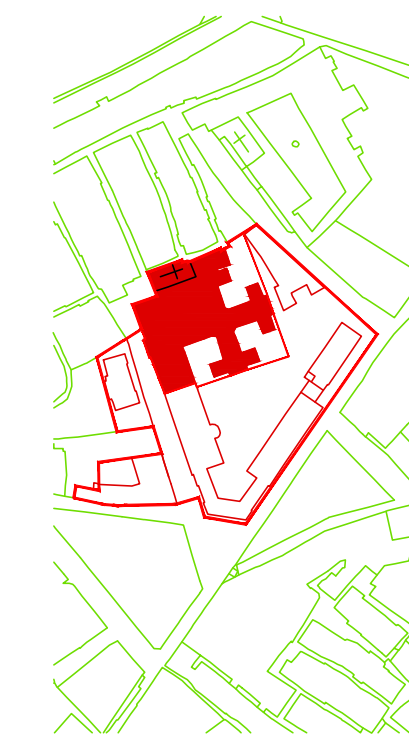

**s.b.arch.**  
bargone architetti associati   
11, Via Ovidio  
06034 FOLIGNO (PG)  
Phone/Fax: 0742 351360/357775  
info@studiobargone.it  
dott. arch. **FEDERICO BARGONE**  
dott. arch. **FRANCESCO BARTOLUCCI**

(timbro e firma)

**Studio Cannavici**  
40, Via San Giovanni dell'acqua  
06034 FOLIGNO (PG)  
Phone/Fax: 0742 359119/357850  
gmcark@libero.it  
dott. arch. **GIAN MARCO CANNAVICCI**

(timbro e firma)

**Studio Tonti**  
04, Via Asiago  
06034 FOLIGNO (PG)  
Phone/Fax: 0742 20351  
maurizio.tonti@iscali.it  
dott. arch. **MAURIZIO TONTI**

(timbro e firma)

#### CONSULENTI:

**agronomia**  
dott. **PIETRO STEFANETTI**  
FOLIGNO

**topografia**  
geom. **SAMUELE MORETTI**  
PERUGIA

**geologia**  
dott. geol. **MARIO CERQUEGLINI**  
BEVAGNA

**infrastrutture**  
dott. ing. **STEFANO INNOCENZI**  
FOLIGNO

OGGETTO:  
STATO ATTUALE

DATA:  
GIUGNO 2007

DIS N.:

TAVOLA:  
PROSPETTI  
INDIVIDUAZIONE DELLE CATEGORIE DI INTERVENTO

SCALA:  
1:200

**SA/A\_2**

NOTE:

REV: