

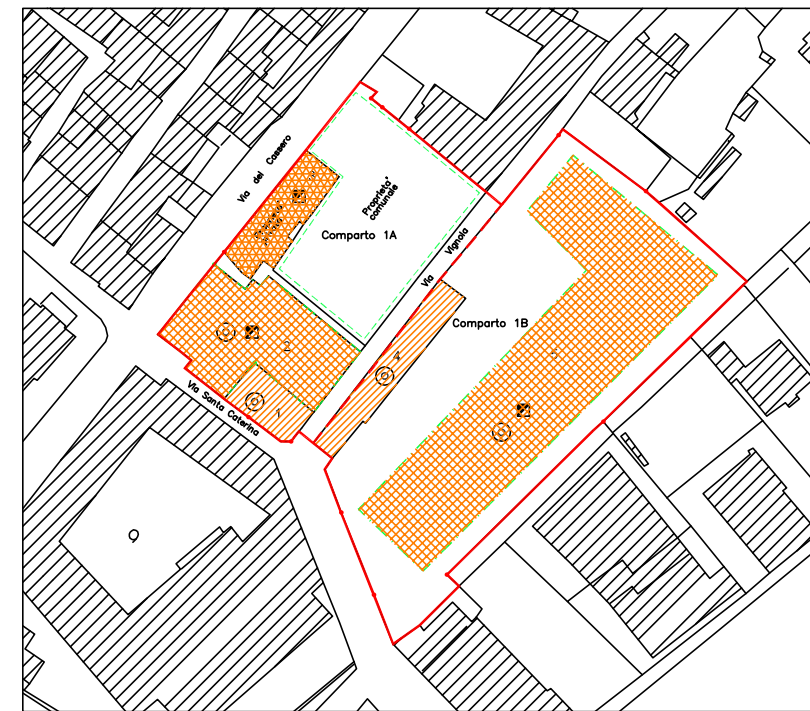

**COMUNE DI FOLIGNO**  
 AREA GESTIONE DEL TERRITORIO  
 SERVIZIO URBANISTICA  
 Corso Cavour 89



**P.R.G. VARIANTE - CENTRO STORICO**  
 ADEGUAMENTO ALLA L.R. 18/12/87 n. 55

ELABORATI ALLEGATI ALL' ATTO DI C.C. N. 129 DEL 24/9/98 DI CONTRODEDUZIONI ALLE  
 OSSERVAZIONI FORMULATE DAL C.C.R.T. CON PARERE N. 30 DEL 18/11/97

**COMPARTO 1 (A - B)**  
**V. VIGNOLA, V. DEL CASSERO E V. SANTA CATERINA**

TAV. <b>1/6</b>	<b>PIANTE - PROFILI</b>	<b>ATTUALE E PROGETTO</b>
	RILIEVO E RESTITUZIONE GRAFICA	M.A. Liana MOBILI - P.I. Pier Giorgio METELLI

GRUPPO DI LAVORO	Capogruppo Arch. Luciano PIERMARINI Arch. Stefania FERRETTI Arch. Luca ANGELUCCI	<b>RAPP. 1:1.000</b>
IL DIRIGENTE	Arch. Alfiero MORETTI	<b>Settembre '98</b>

**COMUNE DI FOLIGNO**  
 AREA URBANISTICA ED EDILIZIA

Approvazione regionale, con prescrizioni, intervenuta con Determinazione Dirigenziale 5/3/99, n. 1409 (BUR 14/4/99, n. 20)

ELABORATO APPROVATO SENZA PRESCRIZIONI REGIONALI		
Geom. Giuseppe LORENZETTI P.I. Pier Giorgio METELLI	AGGIORNAMENTO aprile 2003	IL DIRIGENTE Dott. Arch. Luciano PIERMARINI

**STATO ATTUALE**

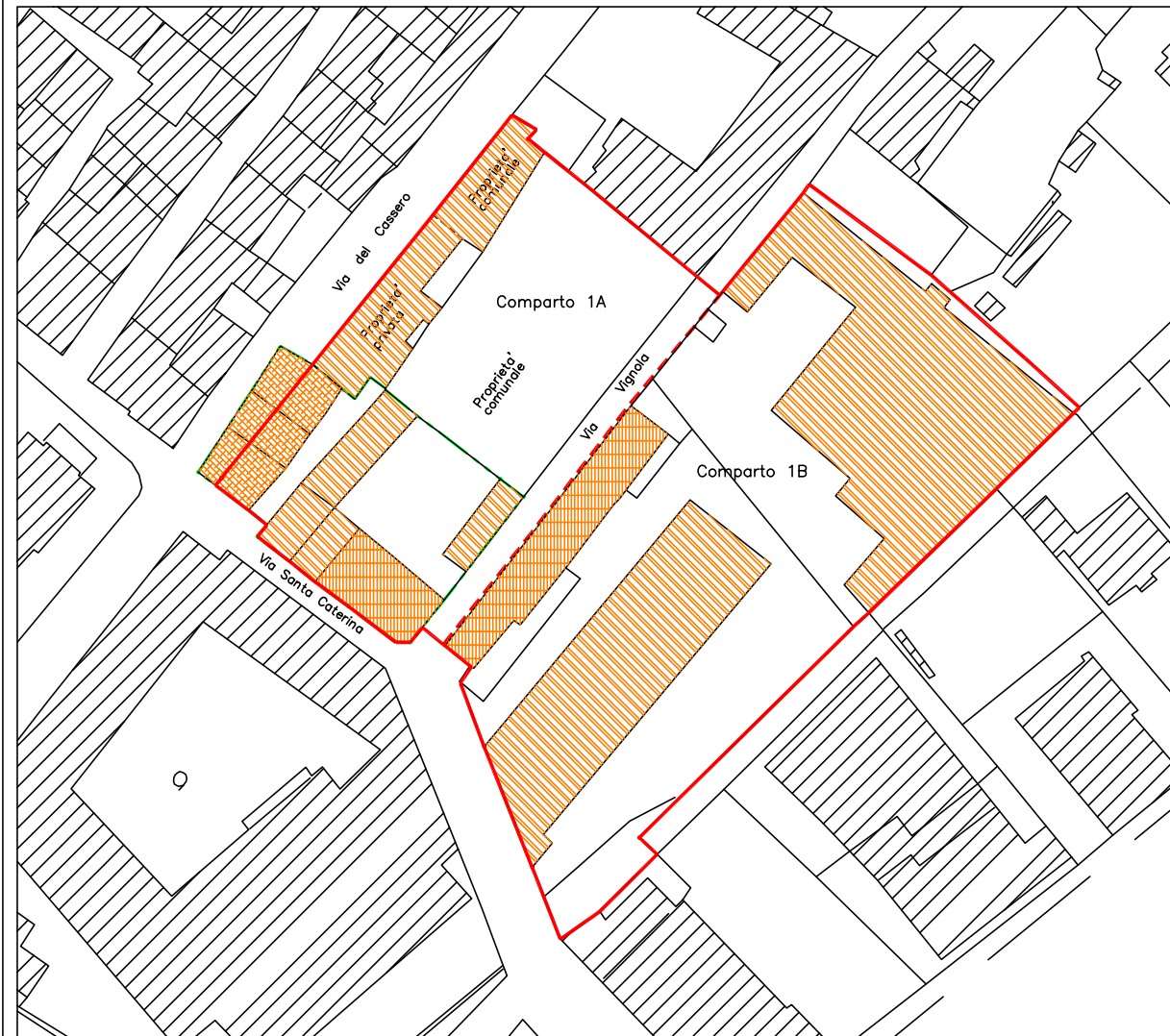

**LEGENDA**

- Edificio di interesse tipologico
- Limite comparto ristrutturazione urbanistica
- Edificio di nessun valore tipologico
- Limite sub-comparto
- Volumi demolti per dichiarata pericolosità degli immobili come da verbale in data 15-09-'73
- Perimetro dell'area con capacità volumetrica pari a mc 5560 come da Verbale di consistenza in data 15-09-'73

**PROGETTO**



**LEGENDA**

- Edifici in cui e' consentita la sola ristrutturazione edilizia
- Limite sub-comparto
- Edifici in cui e' consentita la demolizione e ricostruzione
- Edificio con destinazione a terziario
- Nuova edificazione
- Edificio con destinazione residenziale
- Limite comparto ristrutturazione urbanistica
- Area destinata ad autorimessa interrata
- Limite di massimo ingombro

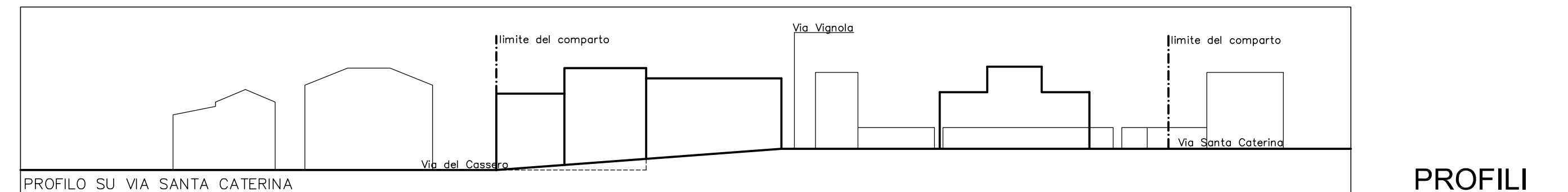
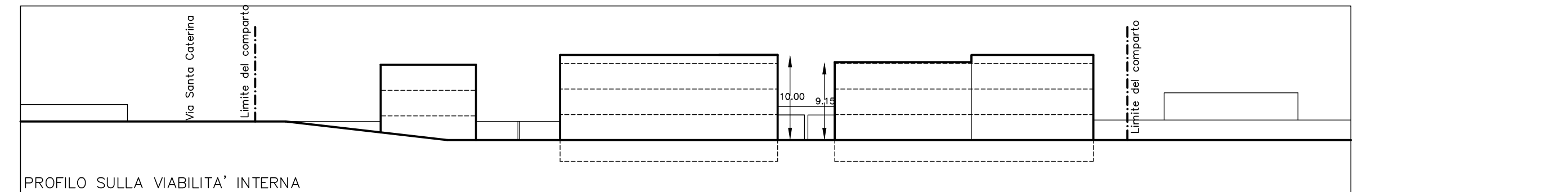
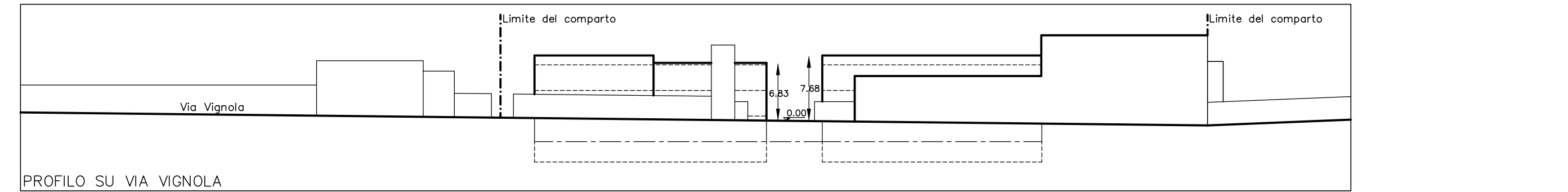
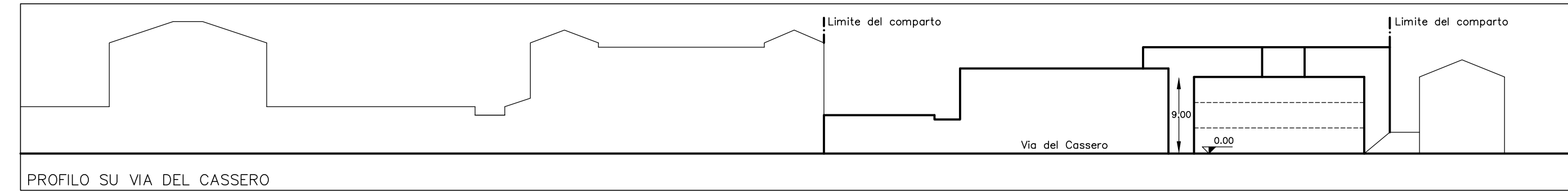
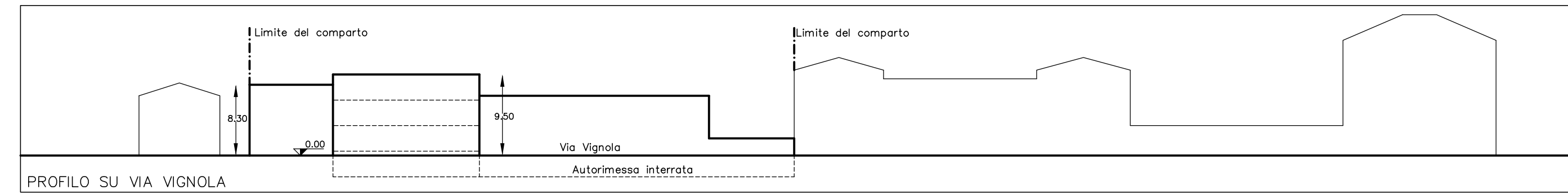

**PROFILI**