



Tipo d'intervento:

(art. 6 bis del R.R. n°3/2005)

Riconoscimento DGP n° 182 del 06/04/2009 e D.D.C. del 29/05/2009
Autorizzazione prot.75229 del 29/12/2009 e proroga n°1 del 3/12/2019

Oggetto dell'elaborato

Committere

EDILCALCE Viola Olindo & Figli S.p.A.
Via Borgo S.Giovanni, 11 - 06034 S.Eraclio di Foligno (PG)



$N = -20500$

$$E = -11900$$

9 Particelle: 371,373,378,384,387,388,390,430,565

Comune: (PG) FOLIGNO	Scala originale: 1:2000	11-Giu-2024 10:48:56
Foglio: 240	Dimensione cornice: 776.000 x 552.000 metri	Protocollo pratica T124947/2024

ALLEGATO C

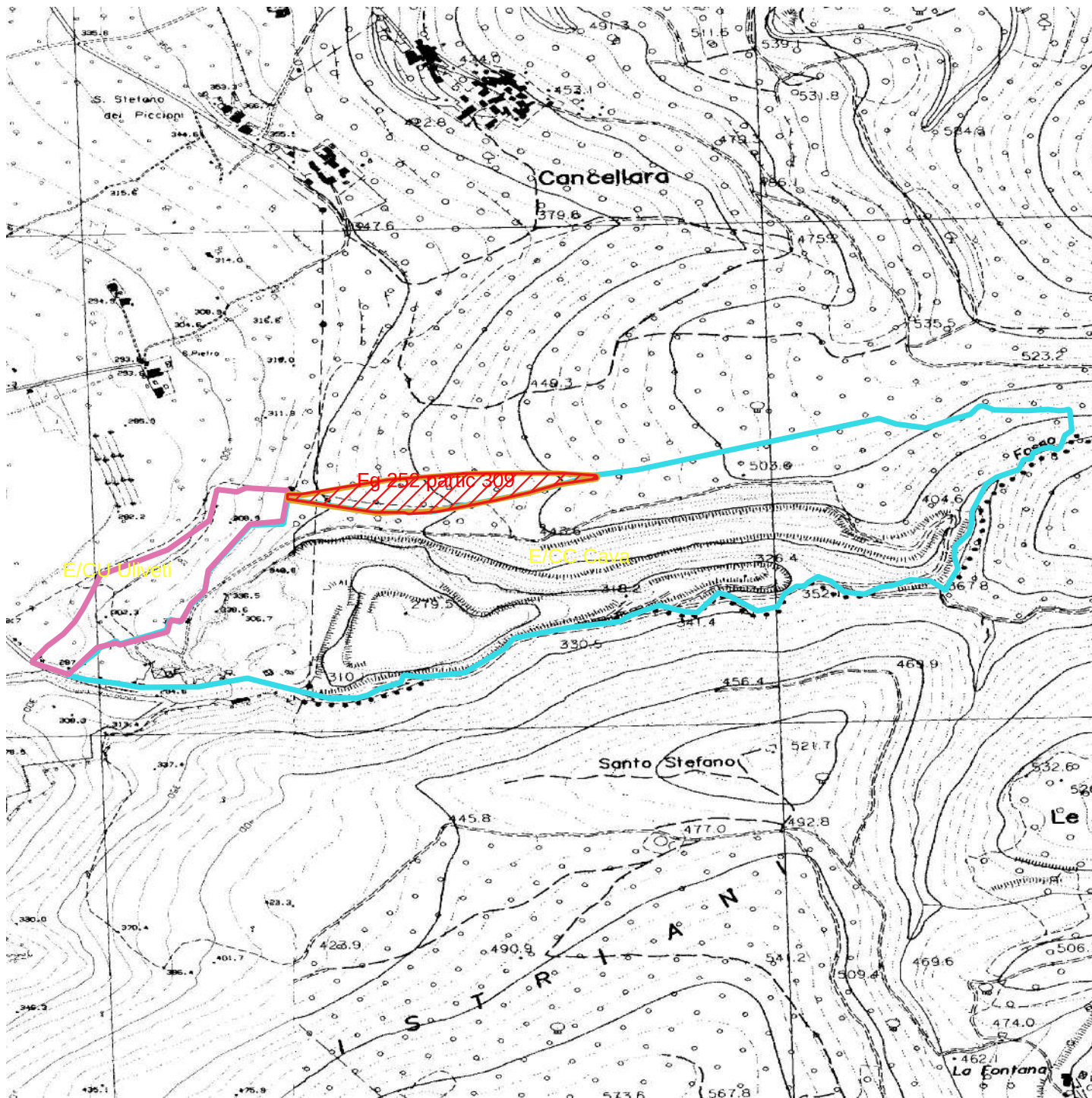

Amiamento e variante cava di calcare attiva
sita in località Fosso Rio comune di Foligno

LEGENDA

 particella 309

aree interessate

 E/B Boschi

 (E/B Boschui)

 (E/CC Cava)

 E/CU Uliveti

destinazione PRG	superficie
(E/CC Cava)	389856
E/CU Uliveti	41662
E/B Boschi	20129