

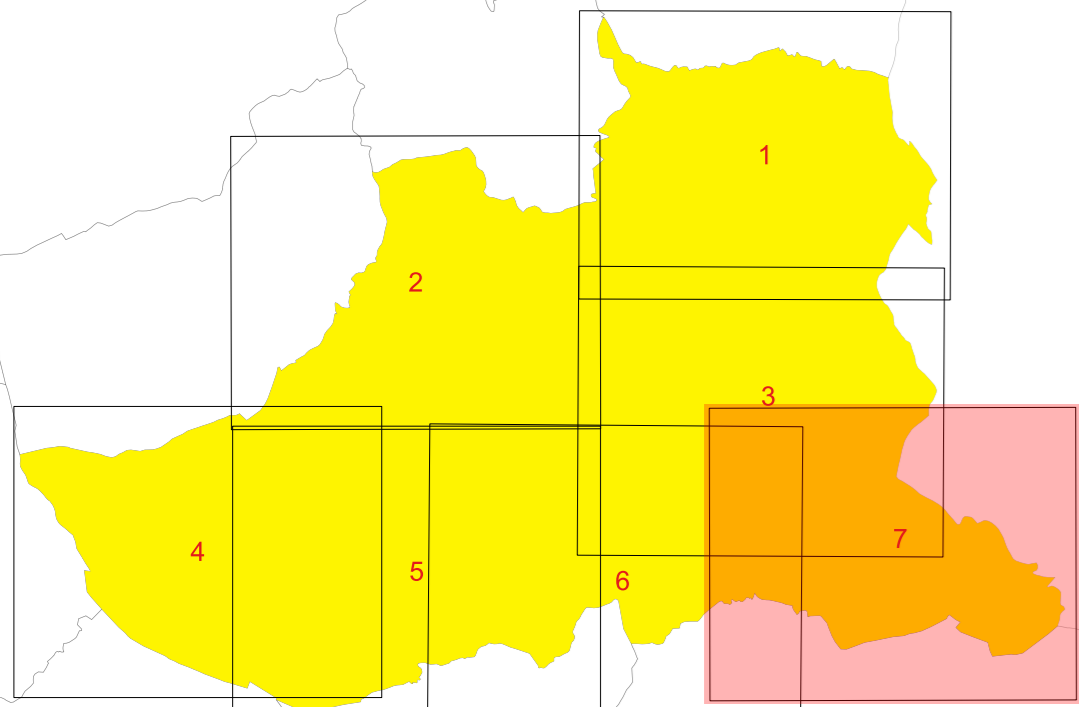

Comune di Foligno (PG)



Anno 2023



Legenda

- Municipio
 - C.O.C. - Centro Operativo Comunale
 - Polizia Locale
 - Vigili del Fuoco
 - Carabinieri
 - Carabinieri Forestali
 - Polizia di Stato
 - Guardia di Finanza
 - Esercito
 - Area di attesa
 - Area di accoglienza
 - Area di accoglienza coperta
 - SAE
 - Area di ammassamento
 - Area smistamento mezzi
 - Distretto Sanitario
 - Ospedale
 - CRI
 - Volontariato di Protezione Civile
 - Magazzino comunale
 - Centro Regionale di Protezione Civile
 - Industrie Incidente Rilevante
 - Aeroporto
 - Stazione ferroviaria
 - Confine comunale
 - Regione Marche
- Reticolo idrografico**
- Fiume Tevere
 - Reticolo secondario
 - Reticolo Minore
 - Altro
- Viabilità**
- Altre strade
 - Strade locali di minore importanza
 - Strade Locali
 - Strade di importanza provinciale
 - Strade di importanza nazionale e regionale
 - Strade di importanza internazionale
 - Ferrovie
- Rischio idraulico (D.Lgs. 49/2010)**
- R1
 - R2
 - R3
 - R4
 - Piccoli invasi

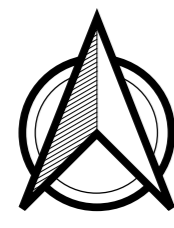

SCALA 1:10.000

CARTA DEL RISCHIO IDRAULICO – TAV. 7

