

ENTE:  
**REGIONE UMBRIA  
COMUNE DI FOLIGNO**



SETTORE AMMINISTRATIVO:

**AREA GOVERNO DEL TERRITORIO  
- SERVIZIO PUBBLICITA' ED ATTIVITA' PRODUTTIVE -**

OGGETTO INTERVENTO:

**PIANO GENERALE DEGLI IMPIANTI PUBBLICITARI**

TECNICI:

COLLABORAZIONE ALLA REDAZIONE  
il tecnico incaricato:  
**Ing. ILARIO LORI**

DIRIGENTE:  
**ARCH. ANNA CONTI**

APPROVAZIONI / VIDIMAZIONI:

TITOLO FASE / STATO PROGETTO (CATEGORIA DI APPARTENENZA SERIE DI ELABORATI (xES. DOC. AMMINISTR. / STATO FATTO, STATO DI PROGETTO)

**P.G.I.P. - Piano generale degli impianti pubblicitari  
CARTOGRAFIA  
Estensione Catastale da Foglio 1 a Foglio 20;  
IGM : FOGLIO 324 (E.D. 1950)**

DATA:

12.12.2023

Cod. Elab.

**PGIP.00**

TITOLO ELABORATO (NB. L'elaborato può essere costituito da più tavole: vedere la dicitura "Tav...." per dettagli su numero rispettivo e complessivo)

**LEGENDE ED INDICE-ELENCO ELABORATI PRODOTTI**

Tav. (o pag.) n° / di...

1 (A3)

DESCRIZIONE CONTENUTO TAVOLA :

**PERIMETRAZIONE AREE :**

Emiss. / REV. N.

1b21

AREA 1: Centro Storico del capoluogo;  
AREA 2: Nuclei di particolare interesse paesaggistico, ambientale / culturale o porzione di essi;  
AREA 3: Aree a vocazione produttiva;  
AREA 4: Aree di addensamento pubblicitario e tratti stradali di addensamento pubblicitario;  
AREA 5: Le restanti aree.





SCALA

# PIANO GENERALE DEGLI IMPIANTI PUBBLICITARI del Comune di Foligno



Comune di Foligno

## LEGENDA Cartografia di perimetrazione aree

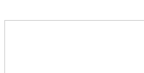
-  **Area 1**, Centro Storico del Capoluogo
-  **Area 2**, Nuclei di particolare interesse paesaggistico, ambientale / culturale o porzione di essi
-  **Area 3**, Aree a vocazione produttiva
-  **Area 4**, Aree di addensamento pubblicitario
-  **Area 4 -** Tratti stradali di di addensamento pubblicitario
-  **Area 5 -** Restanti aree

## INDICE - ELENCO ELABORATI PRODOTTI

### RTD - RELAZIONE TECNICO-DESCRITTIVA

[NTA\_Norme Tecniche di Attuazione\_2023\_12\_06\_v013.pdf]

### NTA – NORME TECNICHE DI ATTUAZIONE

[RTD\_Relazione tecnico-descrittiva\_2023\_12\_06\_v013.pdf]

### TABELLA 1- INDICAZIONI SULLA COLLOCAZIONE IN FUNZIONE DELLE AREE

(ART.3 delle N.T.A. del Piano Generale degli Impianti Pubblicitari)

[NTA-Tabella n.1\_\_2023\_12\_06\_v013.pdf]

- **CARTOGRAFIA DI INQUADRAMENTO GENERALE, Elaborati Serie "PGIP":**
  - PGIP-00\_Tav1\_Quadro di unione\_1b21.pdf = Quadro di unione tavole
  - PGIP.00\_Legende ed indice-elenco elaborati del Piano - quadro unione A3\_\_1b21 (il presente; formato A3)
  - PGIP-00\_Tav2\_Q1-2-6-7-11-12 - Foligno princ\_1b21.pdf = Stralcio vista d'insieme quadranti 1, 2, 6, 7, 11, 12
  - PGIP-01\_Tav2\_Asse Via Mille-Ancona\_Q-1-12-7-15\_\_1b21 = Assi viari principali ed allineamenti
  - PGIP-01\_Tav1\_Asse Paciana-S Eraclio\_Q-2-6-7-11\_\_1b21 = Assi viari principali ed allineamenti
  - PGIP-02\_Atlante\_PRG\_Q.. = Divisione cartografica in quadranti equivalenti a quelli del PRG, Piano Regolatore Generale, v.1b21, contenente n. 20 quadranti
- **MAPPE DI PERIMETRAZIONE SPECIFICA AREA 2, Nuclei di particolare interesse paesaggistico, ambientale / culturale o porzione di essi; Elaborati Serie "PRZ2":**
  - PRZ2\_01\_Perimetraz Area 2\_\_1b21.pdf = Fraz. Capodacqua, Annifo, Colfiorito, Colle S. Lorenzo, S. Eraclio
  - PRZ2\_02\_Perimetraz Area 2 Menotre\_\_1b21.pdf = Frazioni Valle del Menotre: Belfiore (Borgo e Via Altolina) Pale, Ponte S Lucia, Leggiana, Scopoli, Casenove-Serrone, Rasiglia, Verchiano
- **SCHEMI TIPOLOGICI DI IMPIANTO, Elaborati Serie "AFF" e "CAR":**
  - AFF-01\_Tav1--Tip\_AT-IS\_per Centri storici\_\_4b36.pdf = Impianti Cat. "B" per affissioni Centri Storici - Tipologici serie: AT + Cat. "G" per targhe di servizio - Tip. serie: IS
  - AFF-01\_Tav2--Tip\_A-B\_\_4b36.pdf = Impianti Cat. "B" per affissioni - Tipologici serie: A, B
  - AFF-01\_Tav3--Tip\_B3-B4\_trifac\_\_4b36.pdf = Impianti Cat. "B" per affissioni - Tipologici: Trifacciale B3
  - CAR-01\_Tav1--Tip\_C-Dc\_\_4b36.pdf = Impianti Cat. "C" per cartelli - Tipologici serie: C, D, DC
  - CAR-01\_Tav2--Tip\_E-F\_\_4b36.pdf = Impianti Cat. "C" per cartelli - Tipologici serie: E, F

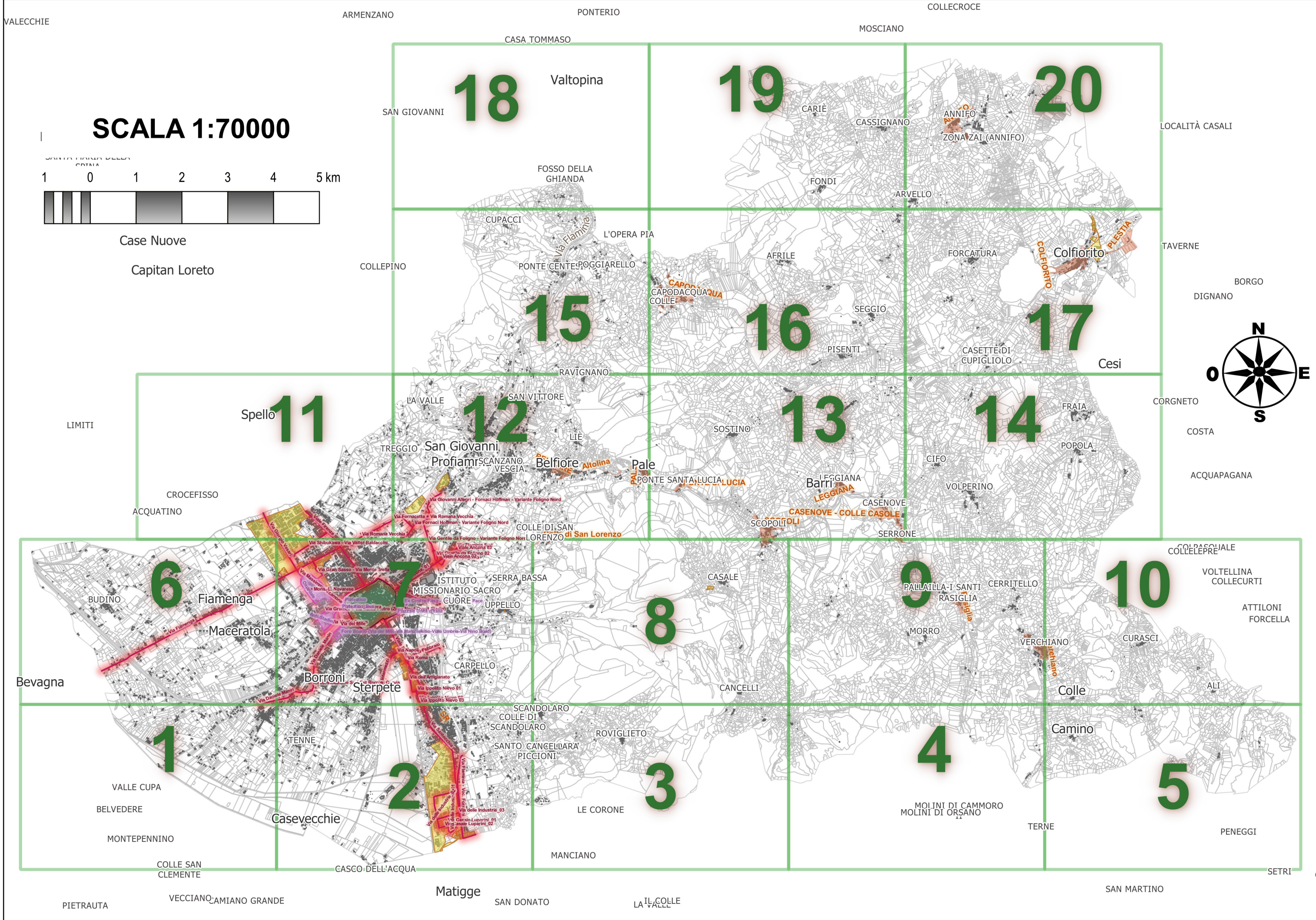

SCALA 1:70000

1 0 1 2 3 4 5 km



Case Nuove

Capitan Loreto

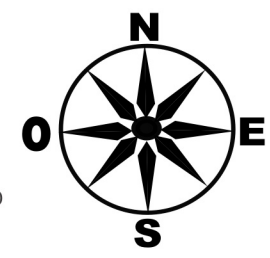

18

19

20

15

16

17

11

12

13

14

6

7

8

9

10

1

2

3

4

5

Matigge

SAN MARTINO

VALECCHIE ARMENZANO PONTERIO COLLECROCE  
CASA TOMMASO MOSCIANO  
SAN GIOVANNI Valtopina  
FOSSO DELLA GHIANDA  
CUPACCI L'OPERA PIA  
COLLEPINO PONTE CENTEPOGGIARELLO AFRILE FORCATURA Colfiorito PLESTIA  
RAVIGNANO SOSTINO SEGGIO PISENTI CASSETTE DI CUPIGLIOLO Cesi  
LA VALLE SAN VITTORE SAN GIOVANNI BELFIORE Altolina Pale  
TREGGIO ProfiamrSCANZANO VESCIA COLLE DI SAN LUCIA LUCIA Barri LEGGIANA CASANOVE VOLPERINO FRAIA POPOLA  
ACQUATINO CROCEFISSO ACQUATINO COLLE DI SAN LORENZO di San Lorenzo SCOPOLI SERRONE CIFO  
BUDINO Fiamenga Maceratola BARRONE SERRA BASSA MISSIONARIO SACRO CUORE UPPELLO CASALE  
Bevagna Borroni Sterpete CARPELLO CANCELLI PALLAIA I SANTI RASIGLIA CERRITELLO MORRO VERCHIANO CURASCI  
VALLE CUPA BELVEDERE MONTEPENNINO TENNE SCANDOLARO COLLE DI SCANDOLARO ROVIGLIETO CANCELLI MORRO VERCHIANO Colle ALI  
COLLE SAN CLEMENTE CASCO DELL'ACQUA LE CORONE MANCIANO MOLINI DI CAMMORO MOLINI DI ORSANO TERNE Camino CURASCI  
PIETRAUTA VECCIANO AMIANO GRANDE SAN DONATO LA VALLE SAN MARTINO SETRI