

LEGENDA

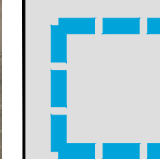

INTERVENTI DI MESSA IN SICUREZZA E FLUIDIFICAZIONE LENTA DELLA CIRCOLAZIONE

- R1 Rotatoria di progetto all' intersezione di via M.Arcamone, viale XVI Giugno e via Fratelli Bandiera
- R2 Rotatoria all'intersezione di via Nazario Sauro e via Damiano Chiesa
- R3 Rotatoria di progetto all'intersezione di via dei Mille, via Marchisiello, largo Marchisiello e via D.Manin
- R4 Rotatoria di progetto all'intersezione di via Roccolo, via Giovanni Paolo II

PARTICOLARE ROTATORIE

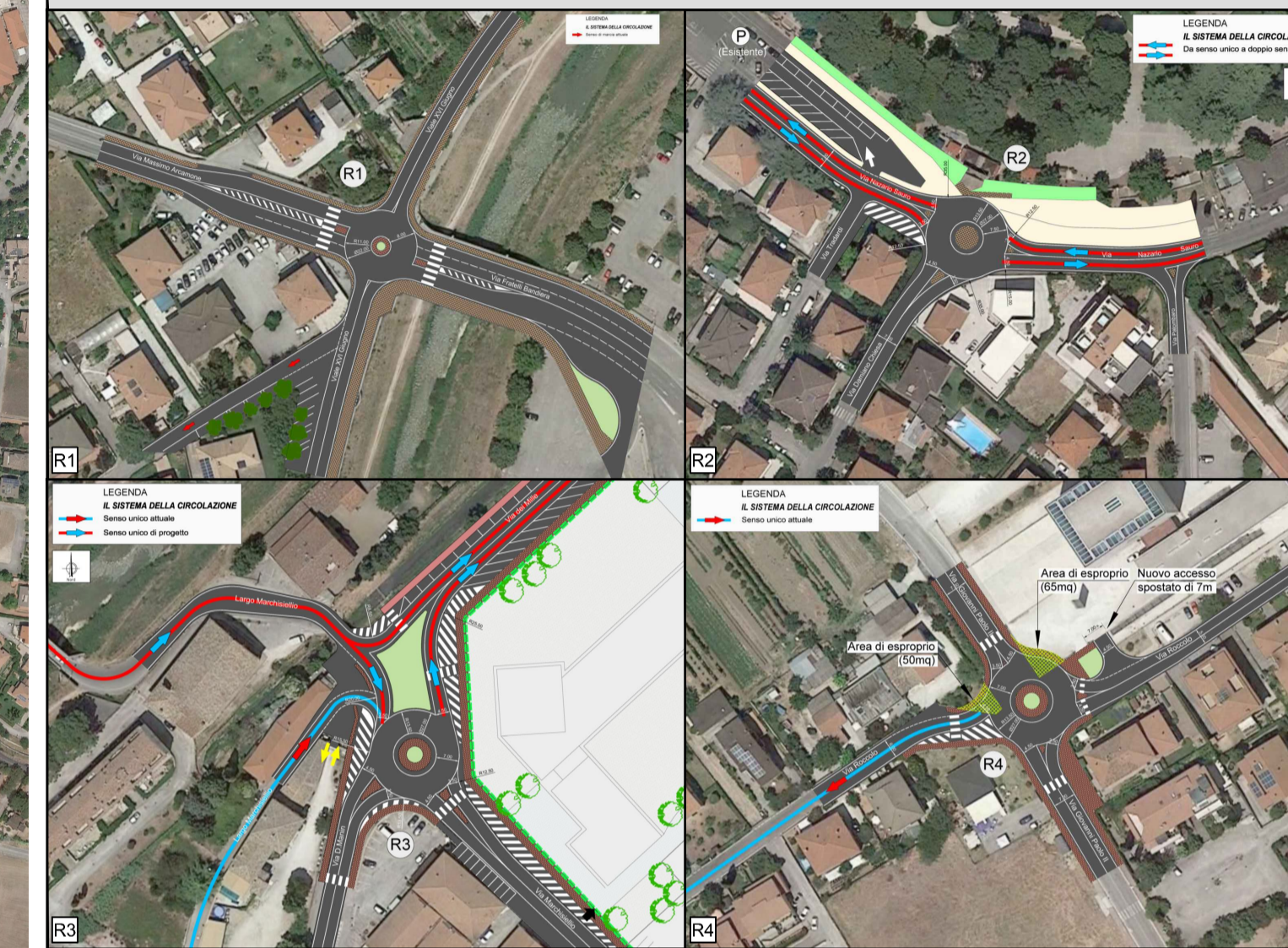

COMUNE DI FOLIGNO
PIANO URBANO DELLA MOBILITA' SOSTENIBILE

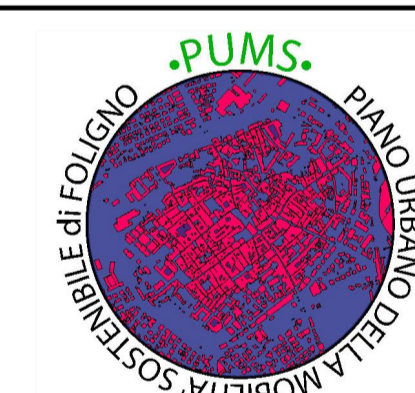

Interventi di fluidificazione lenta della circolazione

COMM.	DOC.	P 0 4 0	REV.	SCALA	FILE
B T X			0	1:5000	B T X P 0 4 0

Coordinamento generale e responsabile del progetto: ING. TITO BERTI NULLI



Dott. Ing. TITO BERTI NULLI	Dott. Ing. LUCIA SPACCINI	Dott. Ing. FILIPPO PAMBIANCO
Dott. Ing. NANDO GRANIERI	Dott. Ing. MICHELA BOTTA	Dott. Ing. FABIO MORINI
Dott. Ing. VASCO TRUFFINI	Dott. Agr. FILIPPO BERTI NULLI	Dott. Ing. LAURA GIULIETTI
Dott. Arch. ALESSANDRO BRACCHINI	Dott. Ing. FEDERICO DURASTANTI	Dott. Geol. ALESSIA LISETTI
Dott. Arch. GIOVANNI ORSONI	Dott. Ing. CLAUDIO ROSSI	Dott. Ing. ANDREA LATINO
Dott. Arch. NORBERT KAMENICKY	Dott. Ing. LUCA NANI	Dott. JOANNA CHWAST
Dott. Ing. LAURA CASAVECCHIA	Dott. Ing. MARCO ASBRAM	Dott. NATALY SURMAY
Dott. Ing. CLARA DRAGHINI	Dott. Ing. SIMONE MINELLI	Dott. NICOLA GRIGIONI
Dott. Ing. RICCARDO BERTI NULLI	Dott. Ing. LORENZA DI MARTINO	
Dott. Arch. CRISTINA PRESICCIUTI	Dott. Ing. ELISABETTA SELLARI	
Dott. Ing. LUCA DINELLI	Dott. Ing. BIANCA MARIA CIANI	
Dott. Ing. ELENA BARTOLOCCI	Dott. Ing. LAURA SBRENNIA	

0	OTT. '19	EMISIONE	-	Berti <i>Tito Bertini</i>	Berti <i>Tito Bertini</i>
REVISIONE	DATA	OGGETTO	REDDATO	VERIFICATO	AUTORIZZATO
SINTAGMA s.r.l.	VIA ROBERTA, 1 - 06132 S.MARTINO IN CAMPO - PERUGIA	Tel: +39.075.609071 Fax: +39.075.6090722 Email: sintagma@sintagma-ingegneria.it			