COMUNE DI FOLIGNO

AMBITO N. 10a - "IL CANNETO"
PIANO ATTUATIVO DI INIZIATIVA MISTA

RILIEVO VEGETAZIONE CON INDICAZIONE DELLE SPECIE	TAV. N. A
Data: NOVEMBRE 2019	Rapp.:
Aggiornamenti:	1:1000

Coordinamento generale

PROGETTAZIONE:
Progettazione architettonica: Arch. Gianluca Maiuli
Progettazione urbanizzazioni
Coordinatore per la sicurezza
Indagini geologiche, geotecniche e idrogeologiche
Rilievi topografici
Valutazione clima e impatto acustico

STRALCIO RERU_FRAMMENTI (habitat)

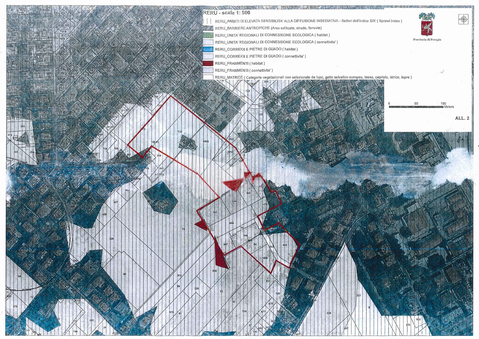

ORTOFOTO

RILIEVO VEGETAZIONE CON INDICAZIONE DELLE SPECIE

BIANCOSPINO — Interna all'Ambito
E' previsto l'abbattimento

HIGHLANDER — Interna all'Ambito
E' previsto il mantenimento all'interno del lotto edificabile

HIGHLANDER — Interna all'Ambito
E' previsto il mantenimento all'interno del lotto edificabile

CANNE e ARBUSTI — Interni all'Ambito nel verde pubblico
E' previsto il mantenimento

POPULUS NIGRA (PIOPPI) — Interni all'Ambito nel verde pubblico
E' previsto il mantenimento

BIANCOSPINO — Interna all'Ambito
E' previsto l'abbattimento

MAGNOLIA — Esterna all'Ambito
E' previsto il mantenimento

POPULUS NIGRA (PIOPPO NERO) — Interna all'Ambito
E' previsto il mantenimento

BETULLA E TIGLIO SELVATICO — Fuori dall'Ambito
E' previsto il mantenimento

CANNE e MELO — Fuori dall'Ambito
E' previsto il mantenimento

CESPUGLIO DI BIANCOSPINO — Interna all'Ambito
E' previsto il mantenimento all'interno del lotto edificabile

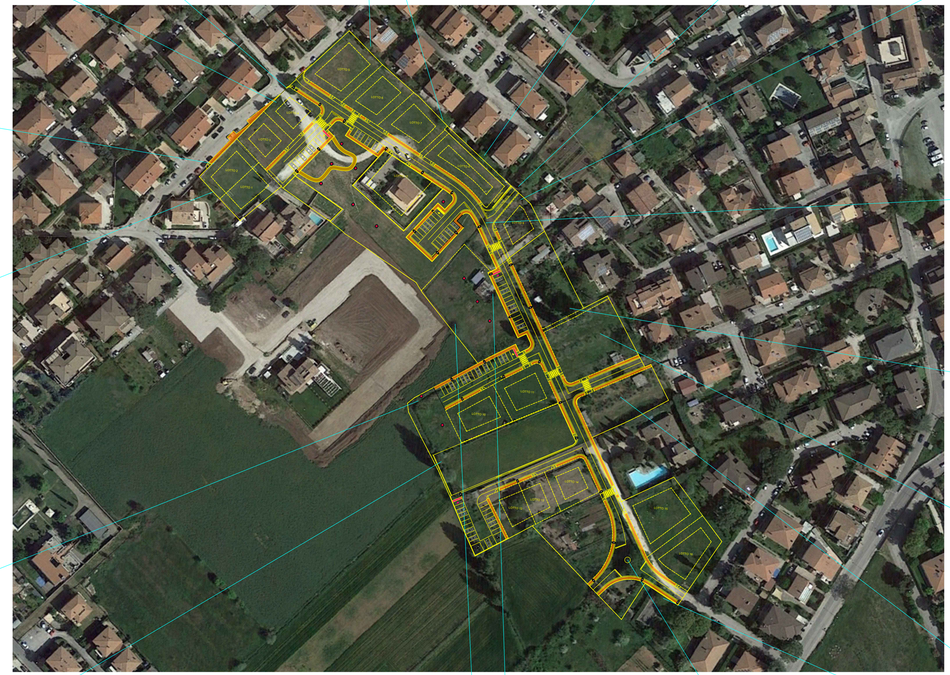

CESPUGLI e ARBUSTI — Interni all'Ambito su viabilità pubblica
E' previsto l'abbattimento

POPULUS NIGRA (N.4 PIOPPI) — Interni all'Ambito
n.1 su strada pubblica da abbatere
n.3 mantenuti all'interno del lotto

ULIVI — Interna all'Ambito area edificabile
E' previsto il ricollocamento

ULIVI — Interna all'Ambito area edificabile
E' previsto il ricollocamento

FICO e ARBUSTI — Interni all'Ambito nel verde pubblico
E' previsto il mantenimento

ABETI e FICO — Interni all'Ambito nel verde pubblico
E' previsto il mantenimento

ALBERI DA FRUTTO — Interni all'Ambito su viabilità pubblica
E' previsto l'abbattimento

ACERO E CASTAGNO — Fuori dall'Ambito
E' previsto il mantenimento