

Tipo d'intervento:

**AMPLIAMENTO DEL
 GIACIMENTO RICONOSCIUTO**
 (art. 6 bis del R.R. n°3/2005)

DELLA CAVA DI CALCARE ATTIVA
 sita in località "FOSSO RIO"

Riconoscimento DGP n° 182 del 06/04/2009 e D.D.C. del 29/05/2009
 Autorizzazione prot. 75229 del 29/12/2009 e proroga n°1 del 3/12/2019

Oggetto dell'elaborato:

PLANIMETRIA CATASTALE

Data: Luglio 2021 Sezione: **C1** Tavola: **1** Scala: **1:5.000**

Committente:
EDILCALCE Viola Olindo & Figli S.p.A.
 Via Borgo S.Giovanni, 11 - 06034 S.Eraclio di Foligno (PG)

Progettisti e Relatori:



Ing. N.Ferranti



Dott. Geol. R.Bonifazi

Vice Prof. s.r.l. n° 06/28 (n° 2)
 Via S. Maria, 133/140 - 06034 FOLIGNO (PG)
 Tel. 0746/422677 - Fax 0746/422677
 E-mail: info@ferranti.it - info@bonifazi.it

Dott. For. M.Frattegnani

Collaboratori:
 Ing. G.Aniceti Ing. L.Di Fiore Arch. T.Pecoraro

LEGENDA:

- Limite della variante di accertamento del giacimento
- Limite giacimento riconosciuto con DGC n°28 del 21/04/2009
- - - - - Limite dell'area autorizzata in data 29/12/2009
- Limite fogli catastali

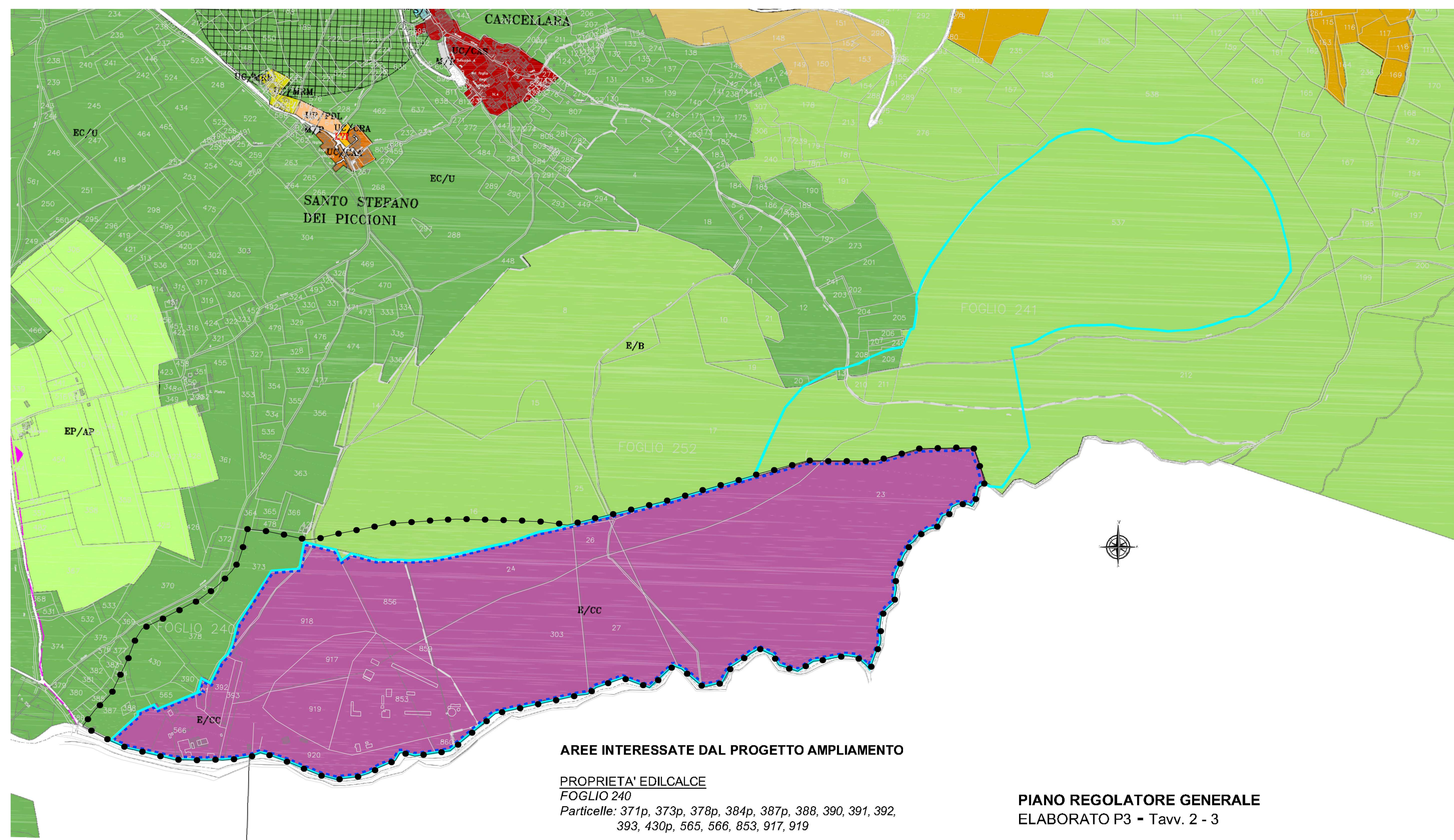

PROVINCIA DI PERUGIA
COMUNE DI FOLIGNO
 FOGLI N°240-252

AREE INTERESSATE DAL PROGETTO AMPLIAMENTO

PROPRIETA' EDILCALCE
 FOGLIO 240
 Particelle: 371p, 373p, 378p, 384p, 387p, 388, 390, 391, 392,
 393, 430p, 565, 566, 853, 917, 919

COMUNANZA AGRARIA DI S. ERACLIO
 FOGLIO 240
 Particelle: 918, 920

COMUNANZA AGRARIA DI SANTO STEFANO
 FOGLIO 240
 Particelle: 856, 859, 860
 FOGLIO 252
 Particelle: 303, 24

COMUNANZA AGRARIA DI CANCELLARA
 FOGLIO 252
 Particelle: 16p, 17p, 23, 26, 27

PIANO REGOLATORE GENERALE
 ELABORATO P3 - Tavv. 2 - 3

ATTIVITA' PRODUTTIVE AGRICOLE ESTRATTIVE

- E/CC COLTIVAZIONE CAVA DI VERSANTE
- PAESAGGIO COLLINARE**
- EC/U DEGLI ULIVETI
- E/B DEI BOSCHI