

ID_SITO	LOC	FOLGLO	PARTELLA	DATA ATTIVAZIONE	IMPIANTO RTV	IMPIANTO SRB	ALTRO	LIVELLO DI STRATEGIA	NOTE
97	Monte Ove	0021	547	31/12/1999	SI	SI	SI	S3	
497	Monte Ove	0021	49	01/01/1999	SI	No	No	S3	
1241	Locati	0032	14	03/03/2016	No	SI	SI	S3	
1570	Ins. Casette di Cupiglio	0023	103	01/01/2006	SI	No	SI	S3	
1927	Monte Ove	0021	69	31/12/2007	SI	No	No	S3	

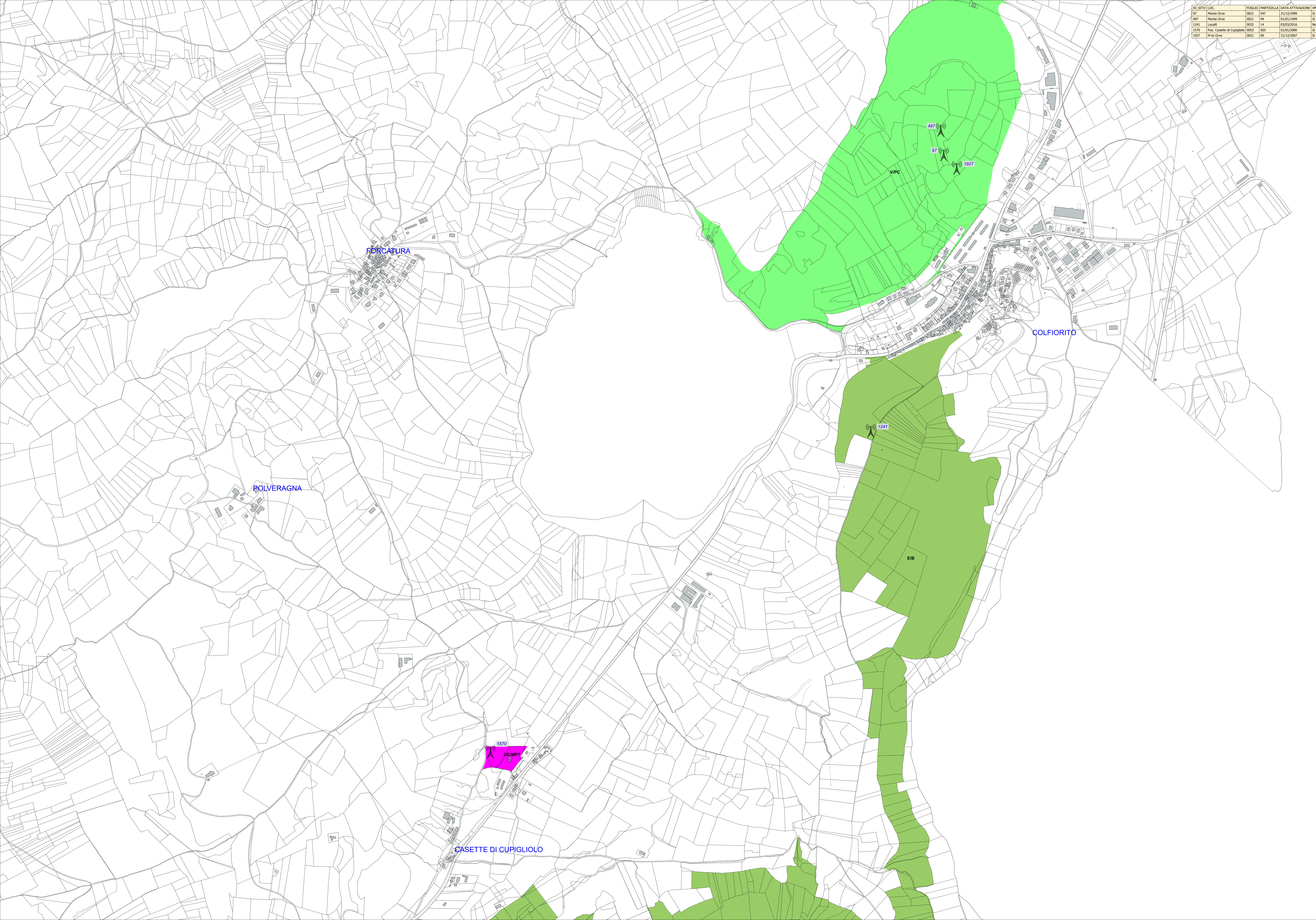

LEGENDA:

Impianti radioelettrici esistenti

LEGENDA PRG'97

AMBITI A DISCIPLINA GENERALE DI DETAGLIO PREGRESSA

- CENTRO STORICO (sigla UPICS)

TESSUTI CONSOLIDATI O IN VIA DI CONSOLIDAMENTO

- RESIDENZIALE A DENSITA' MOLTO ALTA (sigla UCMRMA)
- RESIDENZIALE A DENSITA' ALTA (sigla UCMRA)
- RESIDENZIALE A DENSITA' MEDIA (sigla UCMRM)
- PRODUTTIVI COMMERCIALE (sigla UCMPC)
- PRODUTTIVI TURISTICI (sigla UCMPT)

AMBITI A DISCIPLINA PARTICOLAREGGIATA PREGRESSA

- PLANI ATTUATIVI PRODUTTIVI (sigla UPPPE)

PAESAGGIO DELLA PIANURA

- AGRICOLO DI PREGIO (sigla EPIAP)
- AGRICOLO PERLURBANO DI PREGIO (sigla EPIAPP)

PAESAGGIO COLLINARE

- AGRICOLO (sigla ECA)
- DEGLI ULIVETI (sigla ECU)
- DEI BOSCHI (sigla EBE)

PAESAGGIO ALTO COLLINARE E MONTANO DELLE VALLI E DEI PASCOLI

- AGRICOLO (sigla ECMIA)
- DEI BOSCHI (sigla EBE)

AREA PROTETTA REGIONALE

- PARCO DI COLFIORITO (sigla VPC)

AREE PROTETTE COMUNALI

- PARCO MONTE DI PALE-SASSOVIVO (sigla VPPS)

SERVIZI DI INTERESSE COLLETTIVO

- ASSISTENZA E SANITA' (sigla SIAS)
- CULTO (sigla SIC)

ATTREZZATURE PUBBLICHE O DI INTERESSE PUBBLICO

- AZIENDE GESTIONE ENERGIE (sigla AGE)
- UFFICI, SEDI DI PRODUZIONE ED INFRASTRUTTURE
- CENTRO NAZIONALE P.T. (sigla APT)
- FERROVIARE (sigla AFER)

FERROVIA

- LINEA FERROVIARIA FS (sigla MFSL)
- STAZIONE FERROVIARIA FS (sigla MFSS)

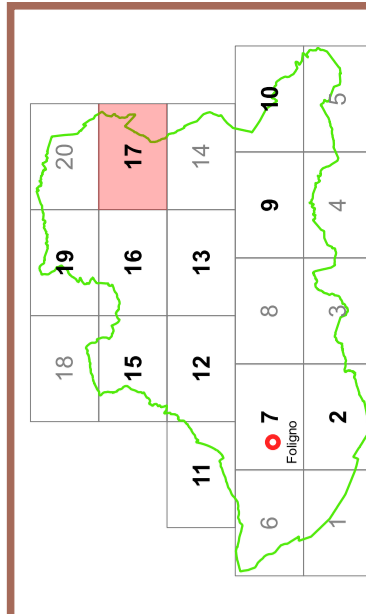

ELABORATO
V-TLC-17

Recupero della prima classificazione strategica degli impianti radioelettrici esistenti ai sensi della D.G.R. n. 229/2015, approvata con delibera di Giunta regionale n. 711 del 2016

PEG - PZO 2020 - 2022
OBBIETTIVO 3.1.1 - Azione 8 volumi zero
Redazione delle carti di recepimento degli impianti radioelettrici esistenti (L.R. 21/2013, DGR 229/2015 e DGR 711/2016)

GRUPPO DI LAVORO
area: Area Corti
Ing. Marco Camarri
Ing. Marco Camarri
Ing. Marco Camarri
Ing. Marco Camarri
Ing. Marco Camarri

COMUNE DI FOLIGNO
AREA GOVERNO DEL TERRITORIO

