

| ID_STG | LOC. | FOLIO | PIRELLA | DATA ATTIVAZIONE | IMPANTO RTV | IMPANTO SIB | ALTRO | Livello di Strategia | NOTE |
|--------|-----------|-------|---------|------------------|-------------|-------------|-------|----------------------|------|
| 99 | M.to Pale | 0093 | 94 | 31/12/1999 | SI | SI | SI | S3 | |
| 115 | Casone | 0113 | 75 | 31/12/2007 | SI | No | No | S3 | |
| 139 | Sosino | 0096 | 107 | 31/12/2007 | SI | No | No | S3 | |
| 172 | Scopoli | 0141 | 12 | 04/02/2008 | No | SI | No | S3 | |



LEGENDA:

Impianti radioelettrici esistenti

LEGENDA PRG'97

AMBITI A DISCIPLINA GENERALE DI DETAGLIO PREGRESSA

- CENTRO STORICO (sigla UPICS)

TESSUTI CONSOLIDATI O IN VIA DI CONSOLIDAMENTO

- RESIDENZIALE A DENSITA' MOLTO ALTA (sigla UCIMRMA)
- RESIDENZIALE A DENSITA' ALTA (sigla UCAMRA)
- RESIDENZIALE A DENSITA' MEDIA (sigla UCIMRM)
- PRODUTTIVI COMMERCIALE (sigla UCIMPC)
- PRODUTTIVI TURISTICI (sigla UCIMPT)

AMBITI A DISCIPLINA PARTICOLAREGGIATA PREGRESSA

- PIANI ATTUATIVI PRODUTTIVI (sigla UPIPPE)

PAESAGGIO DELLA PIANURA

- AGRICOLO DI PREGIO (sigla EPIAP)
- AGRICOLO PERURBANO DI PREGIO (sigla EPIAPP)

PAESAGGIO COLLINARE

- AGRICOLO (sigla ECA)
- DEGLI ULIVETI (sigla ECU)
- DEI BOSCHI (sigla EIB)

PAESAGGIO ALTO COLLINARE E MONTANO DELLE VALLI E DEI PASCOLI

- AGRICOLO (sigla ECMIA)
- DEI BOSCHI (sigla EIB)

AREA PROTETTA REGIONALE

- PARCO DI COLFIORTO (sigla VIPC)

AREE PROTETTE COMUNALI

- PARCO MONTE DI PALE-SASSOVIVO (sigla VIPPS)

SERVIZI DI INTERESSE COLLETTIVO

- ASSISTENZA E SANITA' (sigla SIAS)
- CULTO (sigla SIC)

ATTREZZATURE PUBBLICHE O DI INTERESSE PUBBLICO

- AZIENDE GESTIONE ENERGIE (sigla AAGE) (UFFICI, SEDE DI PRODUZIONE ED INFRASTRUTTURE)
- CENTRO NAZIONALE P.T. (sigla APT)
- FERROVIARE (sigla AFER)

FERROVIA

- LINEA FERROVIARIA FS (sigla MFSL)
- STAZIONE FERROVIARIA FS (sigla MFSS)

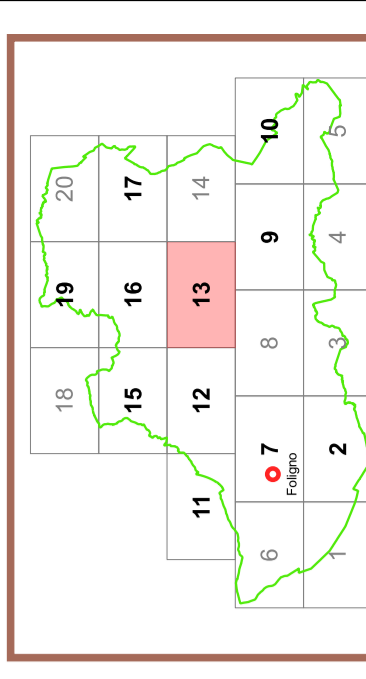

ELABORATO
V-TLC-13

Recupero della prima classificazione strategica degli impianti radioelettrici esistenti ai sensi della D.G.R. n. 229/2015, approvata con delibera di Giunta regionale n. 711 del 2016

PEG - PZO 2020 - 2022
OBIETTIVO 3.1.1 - Azione a volumi zero
avvio quadro delle conoscenze
Redazione delle carti di recepimento degli impianti radioelettrici esistenti (L.R. 31/2013, DGR 229/2015 e DGR 711/2016)

GRUPPO DI LAVORO
area: Area CORTI
Ing. Marco CAMAR
Ing. Marco CAMAR
Ing. Marco CAMAR
Ing. Marco CAMAR
Ing. Marco CAMAR

COMUNE DI FOLIGNO
AREA GOVERNO DEL TERRITORIO

