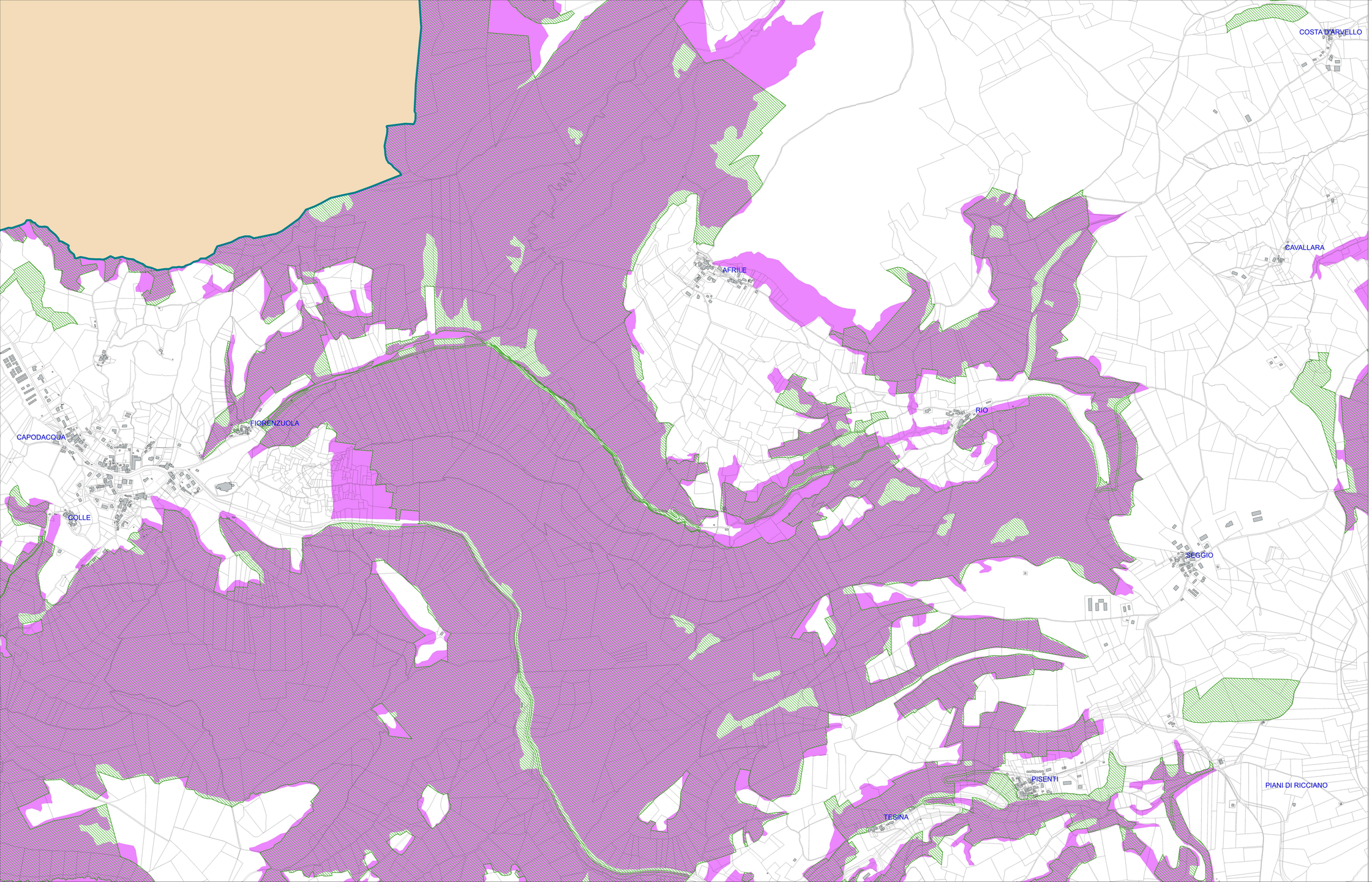

LEGENDA:

Boschi classificati nel PRG'97 con la sigla E/B

CARTA FORESTALE REGIONALE

Aree boscate

RAPPRESENTAZIONE CARTOGRAFICA GEOREFERENZIATA CON IL METODO
European Terrestrial Reference System 1989 (ETRS zone 33N - EPSG 25833)

scala 1:4000

0 100 200 300 400 m

FOLIGNO dicembre 2020

ELABORATO

V-BOSCHI-16

Aree boscate

PEG - PDO 2020 - 2022
OBIETTIVO 3.1.1
Nuovo Piano Regolatore a volumi zero
avvio quadro delle conoscenze

Redazione della carta di recepimento delle aree boscate

GRUPPO DI LAVORO
arch. Anna CONTI
geom. Luca PIERSANTI
ing. Marco CRAMER
geom. Andrea BROCCOLO
geom. Gaetano MEDORINI

Il Dirigente dell'Area
arch. Antonia FRATINO

COMUNE DI FOLIGNO

AREA GOVERNO DEL TERRITORIO

CITTA' DI FOLIGNO