

COMUNE DI FOLIGNO

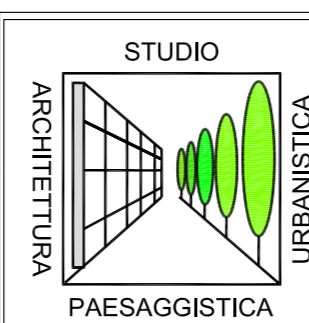

BISCONTINI & associati
 Ing. Enrico Biscontini - P.Min. Francesco Biscontini
 piazza Umberto I, 36 - 06025 Nocera Umbra - TEL. 0742/918982 - e-mail: studio.biscontini@gmail.com
 Studio di Architettura - Paesaggistica - Urbanistica
Arch. Andrea Pochini
 via Settevalli, 11 - 06129 PERUGIA - TEL. 075/6011565 - e-mail: staff@studipochini.it



Studio Tecnico
Dott. Geol. Alberto Bonaca
 loc. S. Angelo Cannaloda - 06039 TREVÌ - TEL. 0742/780584

Data : dicembre 2012 **Fonte :** **Scala :** 1:2.000 **Tavola :** **13**

Piano attuativo per l'ampliamento di un'area di cava in localita' Capodacqua ai sensi del comma 1 Art. 19 L.R. 3 gennaio 2000, n. 2

Proprieta': Agostino De Santis

Oggetto:

Calcolo delle superfici boschive e individuazione delle aree di compensazione ambientale

Calcolo delle superfici boschive interessate dall'ampliamento richiesto di cui al comma 5 Art. 5 L.R. 2/2000

Legenda:

- agricolo
- bosco
- area di cava gia' autorizzata
- Limite dell'ampliamento richiesto
- Superfici boscate interessate dall'ampliamento richiesto

n. particella	superficie
135	6.550 mq.
136	4.730 mq.
137 (porzione)	760 mq.
139	1.570 mq.
159 (porzione)	793 mq.
totale	14.403 mq.

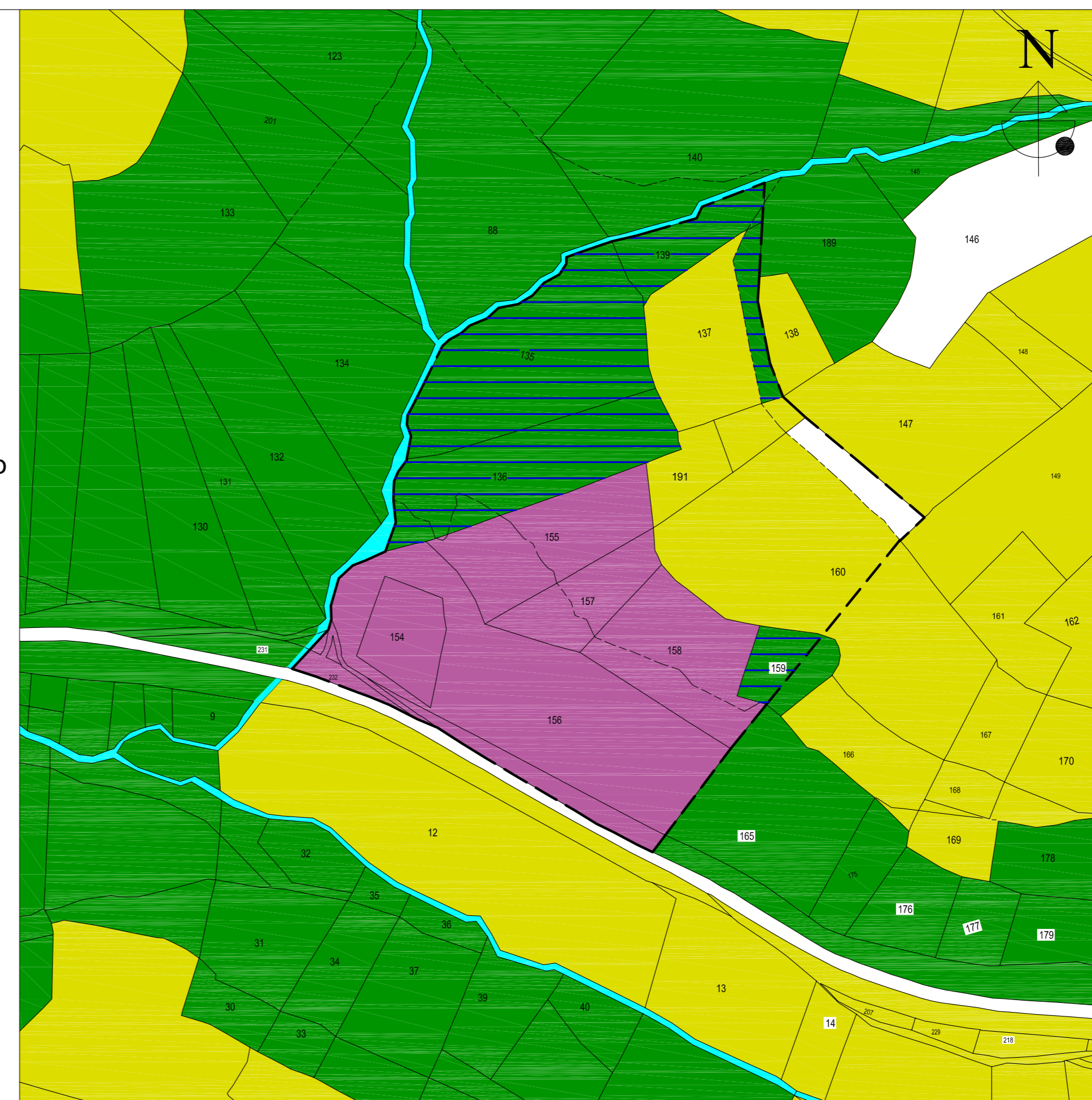

Estratto planimetria catastale Comune di Foligno - Foglio n. 60

Individuazione delle superfici di proprieta' in cui verranno effettuati gli interventi di compensazione ambientale :

Legenda:

aree di compensazione ambientale

Uso del suolo attuale:

- Seminativo semplice
- Seminativo arborato
- Vigneto
- Oliveto
- Pascolo
- Bosco
- Edificato

n. particella	superficie
50	10.870 mq.
282 (porzione)	3.770 mq.
totale	14.640 mq.

Estratto planimetria catastale Comune di Foligno - Foglio n. 44

COMUNE DI VALTOPINA

