

COMUNE DI FOLIGNO

COMMITTENTE: CAMERUCCI TIBERIO  
E  
CAMERUCCI FRANCO

Tav. 4

OGGETTO: PIANO ATTUATIVO DI INIZIATIVA PRIVATA PER LA  
RISTRUTTURAZIONE URBANISTICA DI ACCESSORI  
AGRICOLI CONDONATI

Scala: —

—IPOTESI PROGETTUALE—

UBICAZIONE: Loc.tà VEGNOLE

PARTICOLARI DEL DISEGNO: —PIANO QUOTATO E SEZIONE—  
—PLANIMETRIE—PIANTE—  
—PROSPETTI—SEZIONE—

TECNICO Geom. Ricci Stefano  
Via S. Caterino 44  
Telef: ufficio 0742-354875  
cell. 340-2515013  
casa 0742-22546  
email: geom.ricci.stefano@tiscali.it

PROPRIETARI

*Camerasi*  
*Tiberio Camerasi*

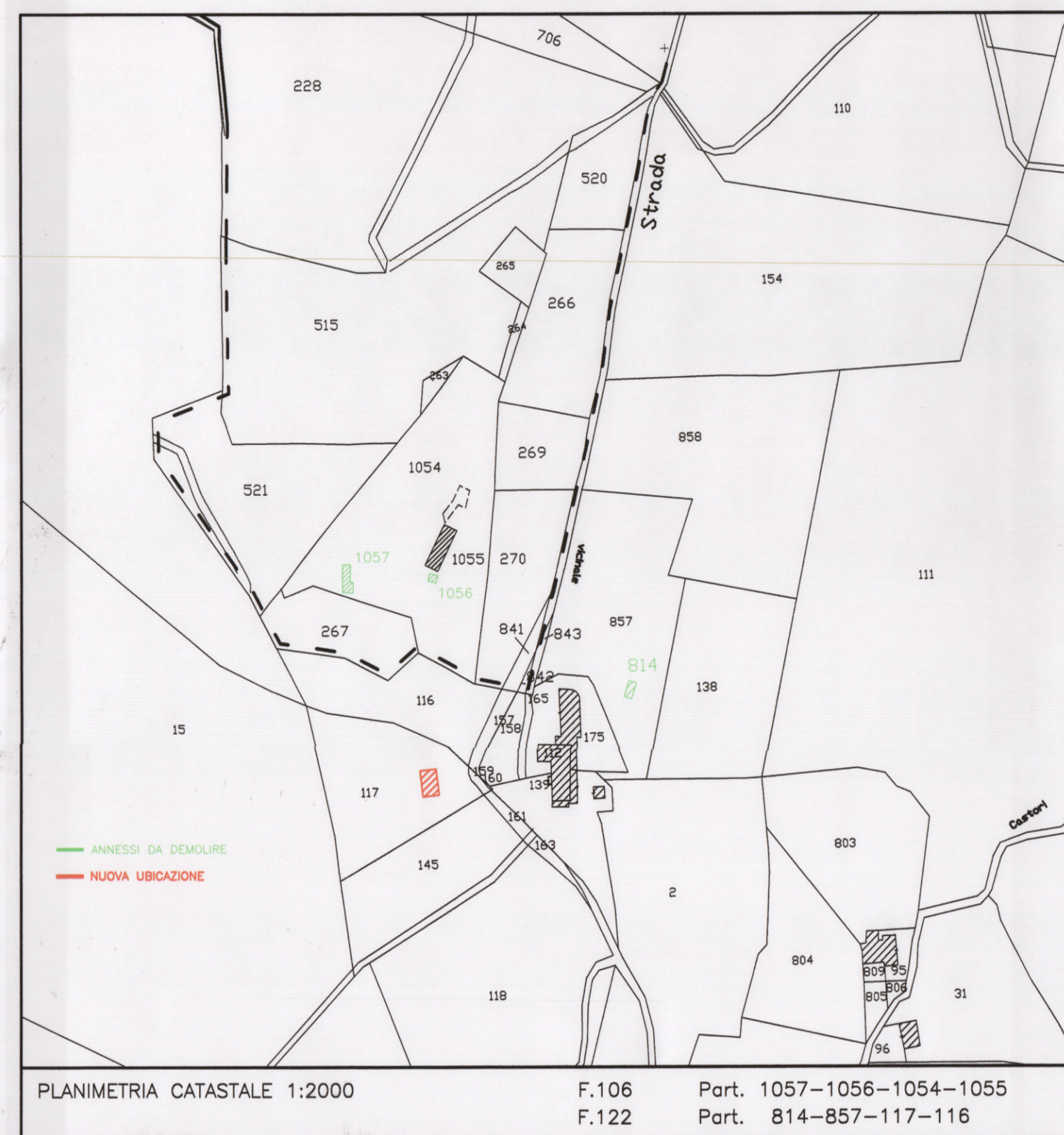

PLANIMETRIA CATASTALE 1:2000 F.106 Part. 1057-1056-1054-1055  
F.122 Part. 814-857-117-116

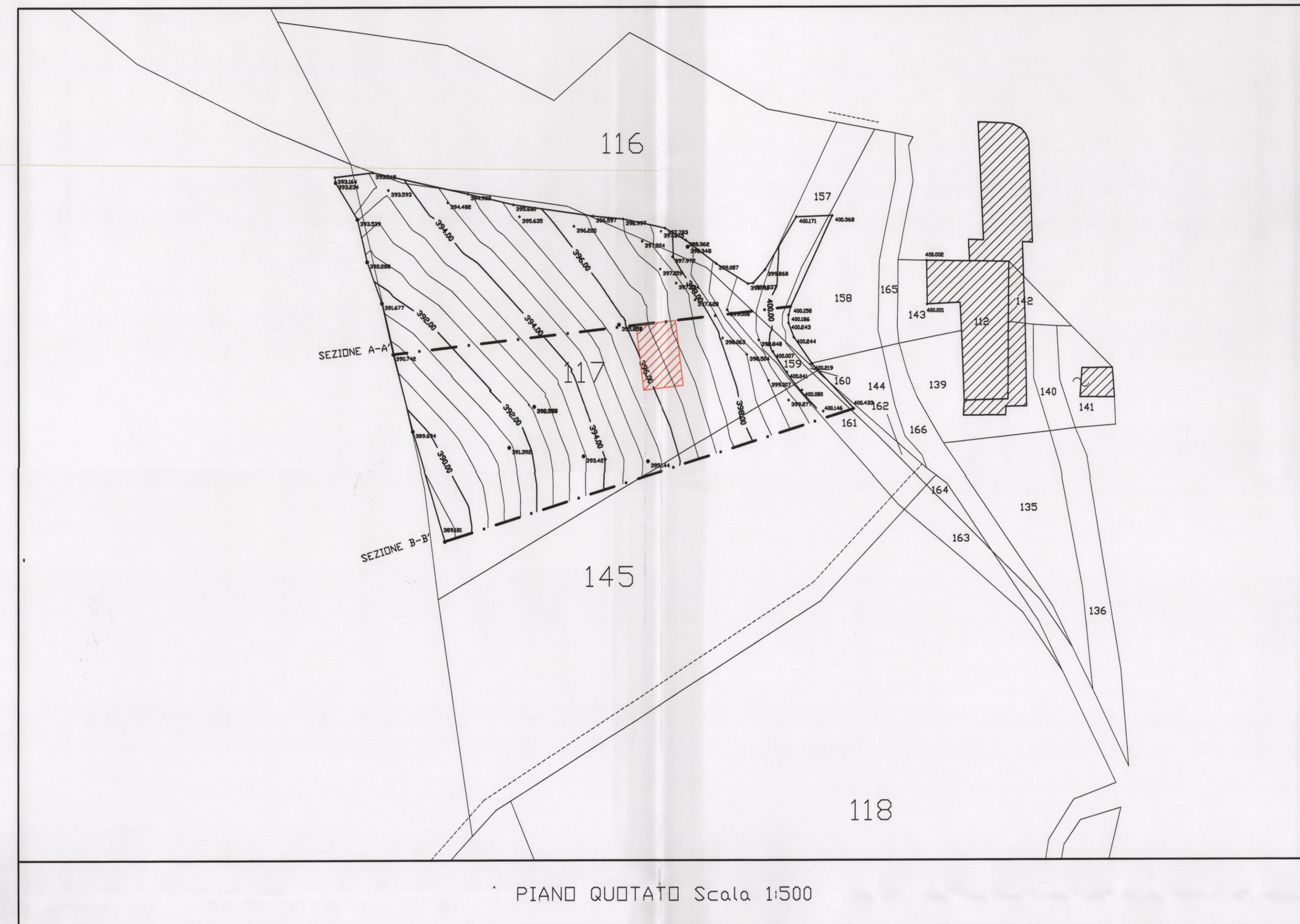

PIANO QUOTATO Scala 1:500

INGOMBRO MASSIMO

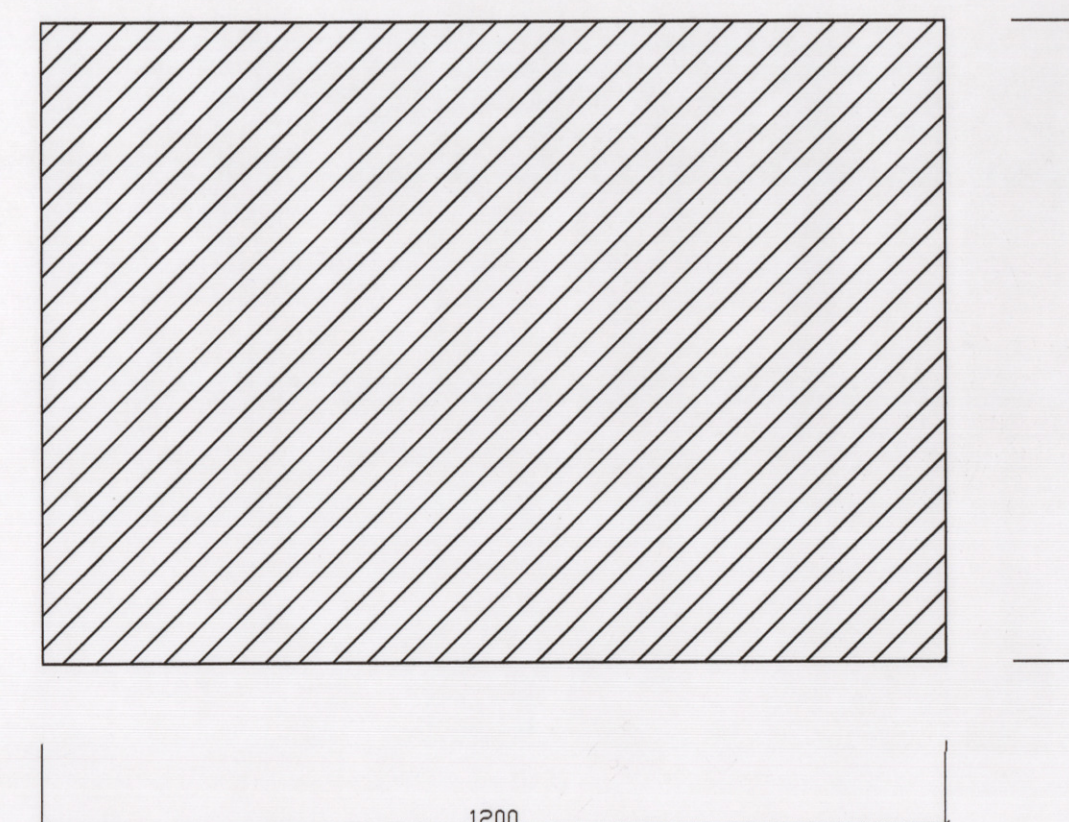

IPOTESI PROGETTUALE

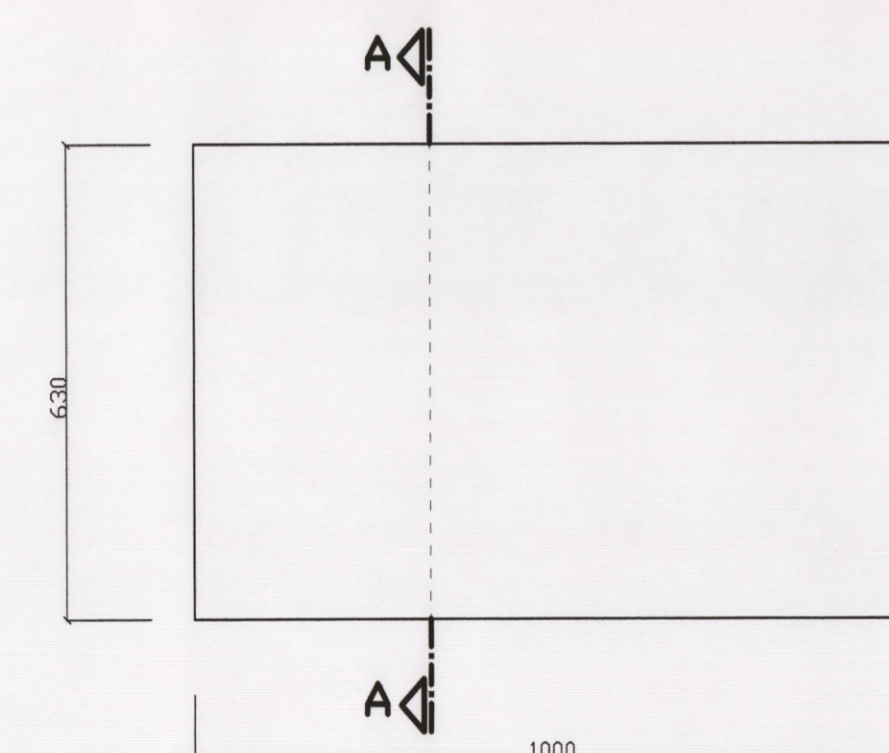

PIANTA DELLA COPERTURA



PROSPETTI

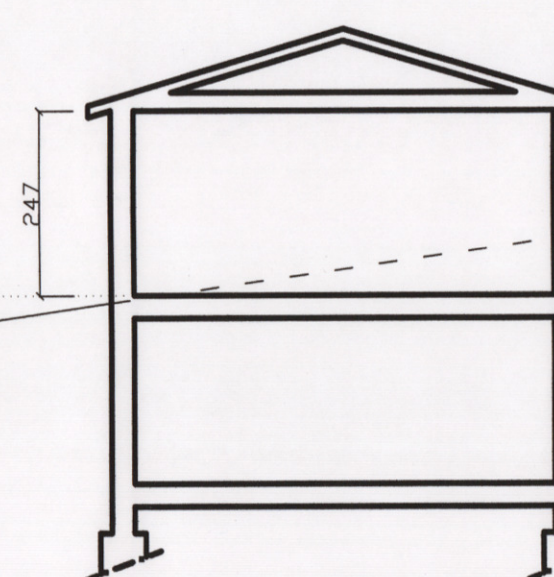
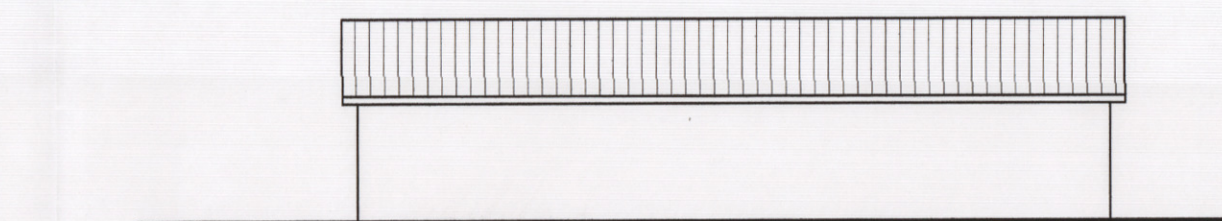
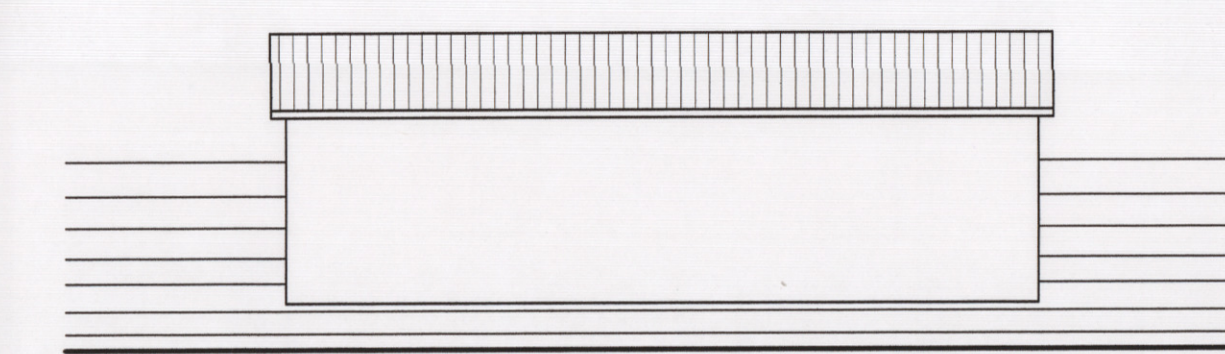
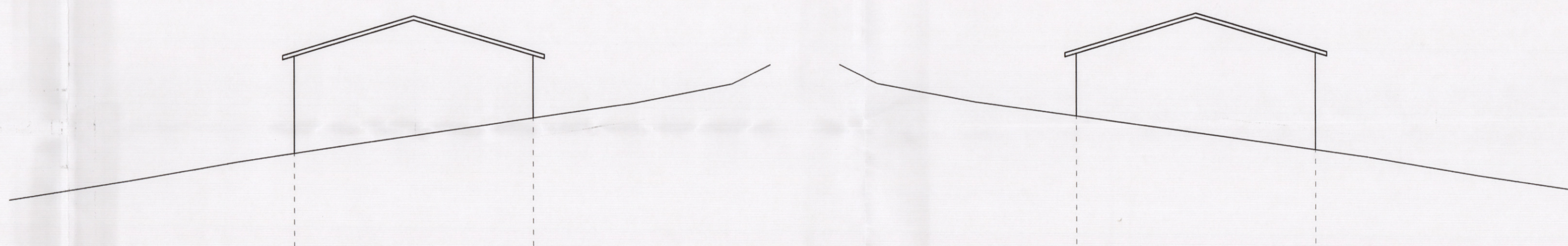

SEZIONE A-A'

SEZIONE A-A'

SCALA LUNGHEZZE 1 : 200  
SCALA ALTEZZE 1 : 200

Punti battuti	1	2	3	4	5	6	7	8	9	10	11	12	13	14	15	16	17	18	19	20	21
Quote	390,74	391,00	391,50	392,00	392,50	393,00	393,50	394,00	394,50	395,00	395,50	396,00	396,50	397,00	397,50	398,00	398,50	399,00	399,50	400,00	400,16
Distanze parziali	1,89	3,58	3,57	3,57	3,55	3,57	3,45	3,35	3,30	3,22	2,90	3,43	3,47	3,46	2,60	1,04	0,17	6,22	3,69		
Distanze progressive	0,00	1,89	5,47	9,04	12,51	16,16	19,73	23,18	26,53	29,83	33,05	36,25	39,38	42,85	46,31	48,91	50,93	55,10	61,32	64,41	

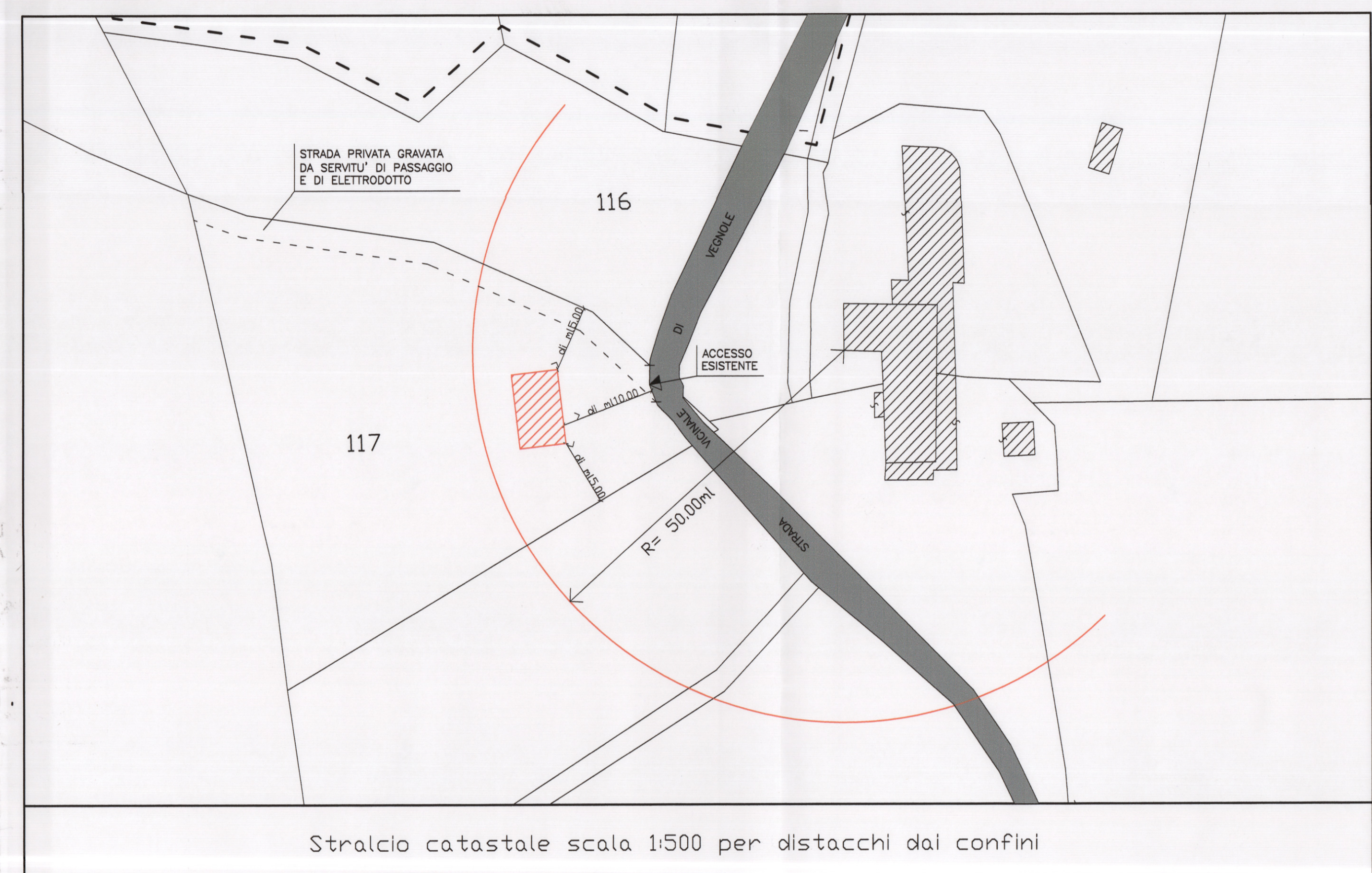
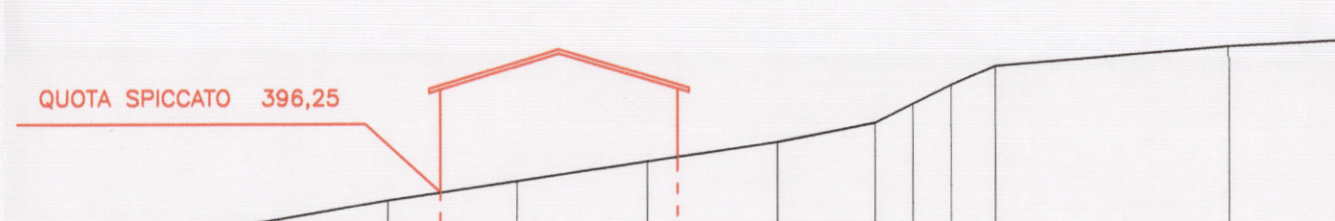

Stralcio catastale scala 1:500 per distacchi dai confini

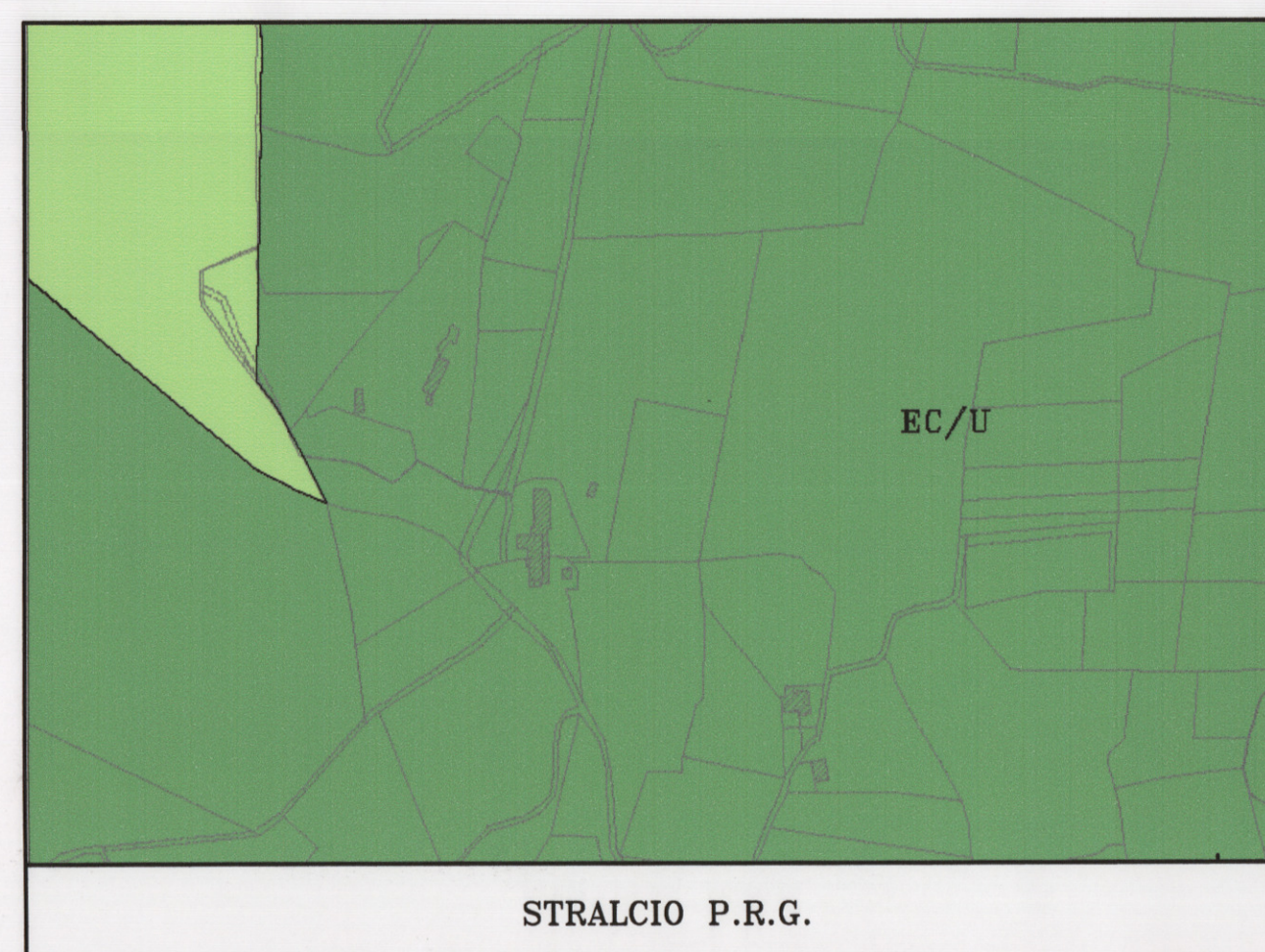

STRALCIO P.R.G.

VERIFICA PARAMETRI URBANISTICI

S.U.C. ESISTENTE = MQ 63,08  
S.U.C. MAX DA EDIFICARE = (10,00x6,30) = MQ 63,00  
VOLUME ESISTENTE = MC 155,94  
VOLUME MAX DA EDIFICARE = S.U.C. x H=(63,00x2,47) = MC 155,61  
H MAX IN GRONDA = ML 3,20  
DESTINAZIONE D'USO = PERTINENZA AGRICOLA

CITTÀ DI FOLIGNO  
AREA GOVERNO DEL TERRITORIO

Elaborato esaminato dalla Commissione comunale per la qualità ambientale ed il paesaggio nella seduta del **21 DIC. 2010** con il seguente parere:  
 FAVOREVOLE per quanto di competenza  
 FAVOREVOLE per quanto di competenza, a con modifica degli elaborati  
 o RINVIO per le motivazioni a richiesta  
 NON FAVOREVOLE per le motivazioni a richiesta