







LEGENDA

-  PLANIMETRIA CATASTALE
-  PERIMETRO DELL'AMBITO VIGENTE
-  PERIMETRO DELL'AMBITO IN VARIANTE
-  EDIFICI NON PIU' ESISTENTI
-  EDIFICI DA DEMOLIRE
-  VEDI TAVOLA DELLE COMPENSAZIONI RIPORTATA NELLA RELAZIONE TECNICA

N.C.T. Foglio 115  
 Part. 460/p - 587 - 104 - 115 - 130 - 199 - 118 - 488 - 121 - 1044/p - 210 - 750 - 198 - 131 - 569 -  
 - 623 - 122 - 123 - 778 - 518/p - 1166/p - 796 - 327/p - 568 - 784/p - 785 - 277 - 137 - 438/p - 162/p -  
 - 176/p - 105 - 582 - 583 - 1014 - 1013 - 586 - 740 - 3868/p

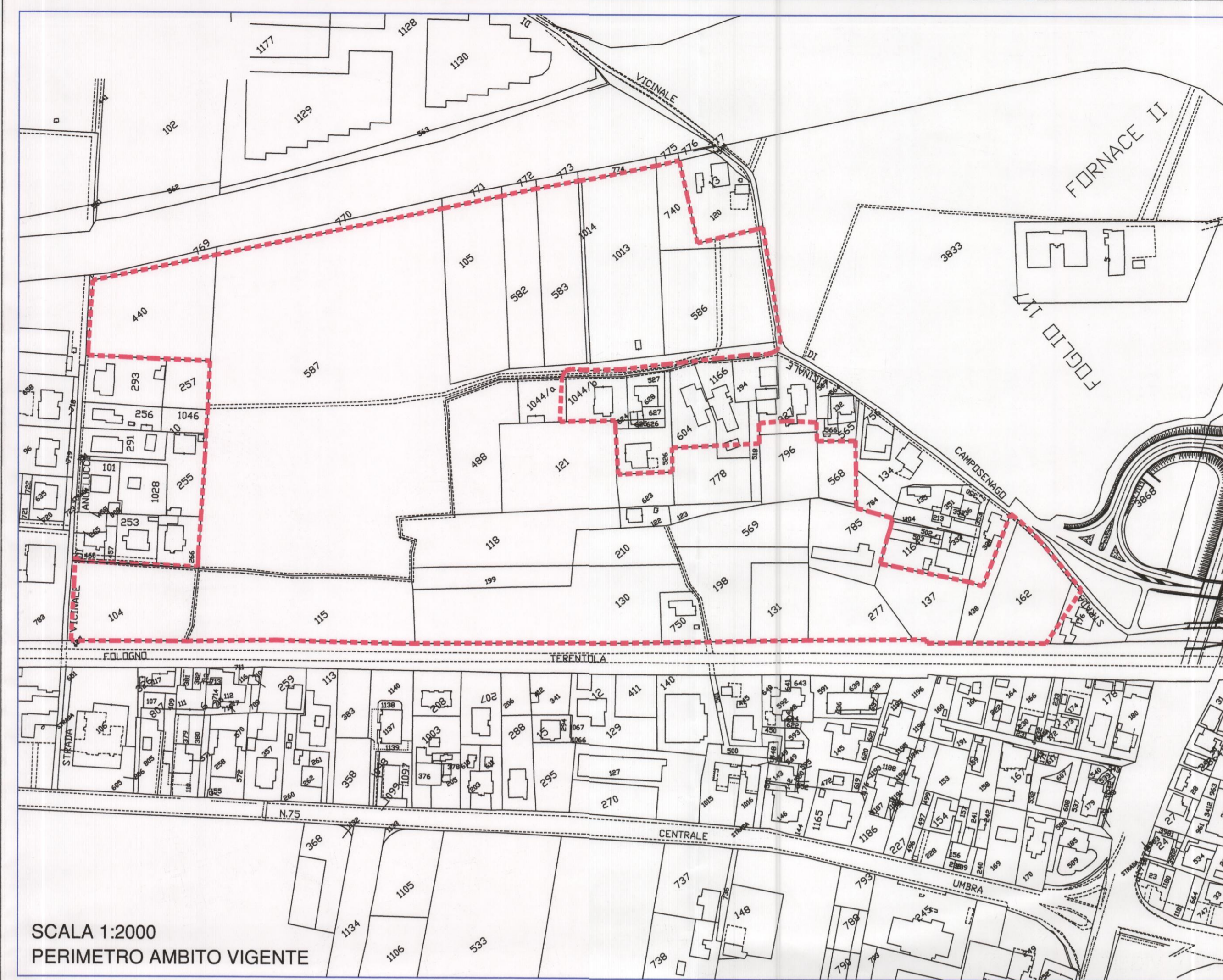

SCALA 1:2000  
 PERIMETRO AMBITO VIGENTE

COMUNE DI FOLIGNO

Area Governo del Territorio



STRUMENTO ATTUATIVO DI INIZIATIVA MISTA  
 IN VARIANTE AL PRG  
 dell'Ambito n. 25 "Croce Bianca".  
 Elaborato illustrativo della variante al PRG

Tavola **V1** PLANIMETRIA CATASTALE CON PERIMETRO DELL'AMBITO VIGENTE -  
 PLANIMETRIA CATASTALE CON PERIMETRO DELL'AMBITO IN VARIANTE  
 ELABORATO ADEGUATO ALLA D.C.C. N. 29 DEL 14/06/2011 E ALLA D.C.C. N. 66 DEL 25/10/2012

**IL PROGETTISTA**  
 dott. arch. CARLO COLETTI  
 Piazza XX Settembre n. 4  
 06034 FOLIGNO (PG)

Adozione  
 D.C.C. 48 del 21/04/2009

Adozione definitiva  
 D.C.C. 29 del 14/06/2011

Approvazione  
 D.C.C. 66 del 25/10/2012

**IL SOGGETTO PROPONENTE**  
 CER 4 S.r.l.  
 CER 4 s.r.l.  
 Via Simeonchia, 71  
 06034 FOLIGNO (Pg)  
 Tel. 0746 020480 - 0540

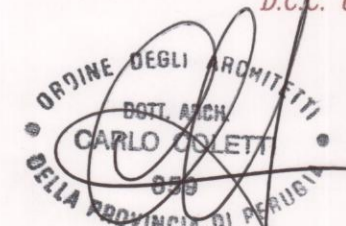

AGGIORNAMENTO GENNAIO 2013

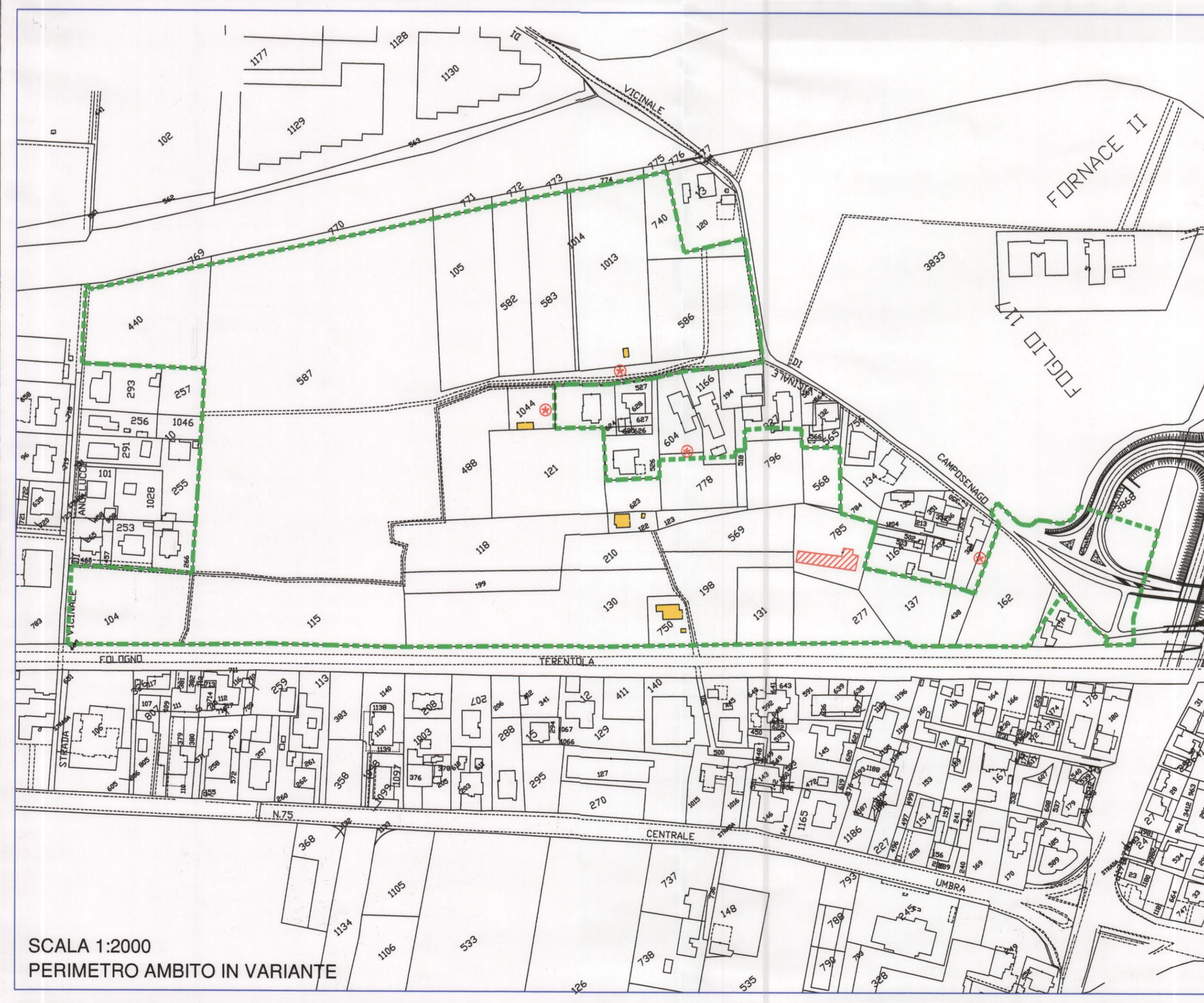

SCALA 1:2000  
 PERIMETRO AMBITO IN VARIANTE