

COPERTURA

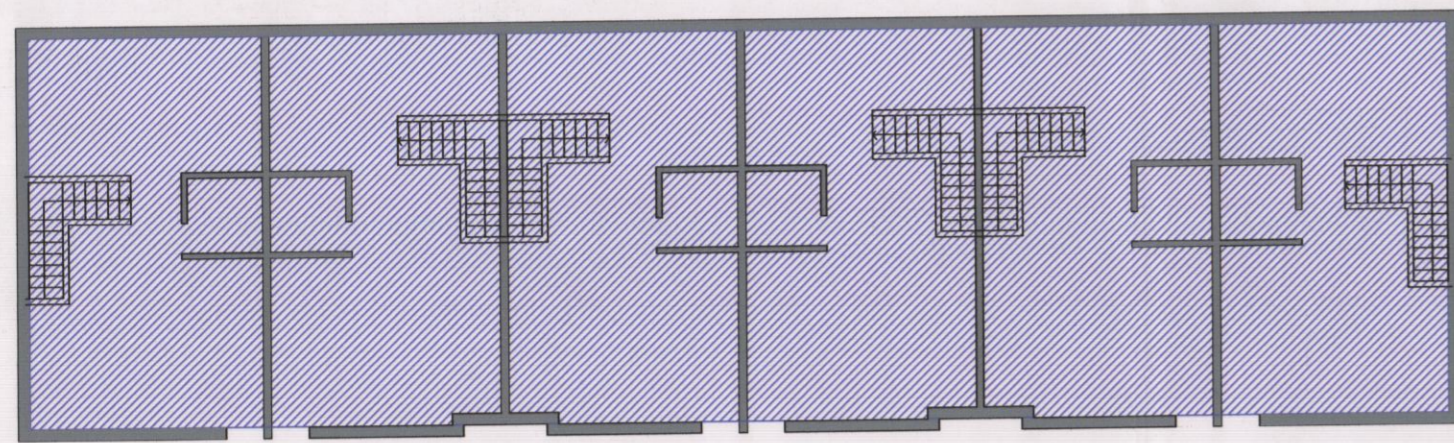

PIANO PRIMO

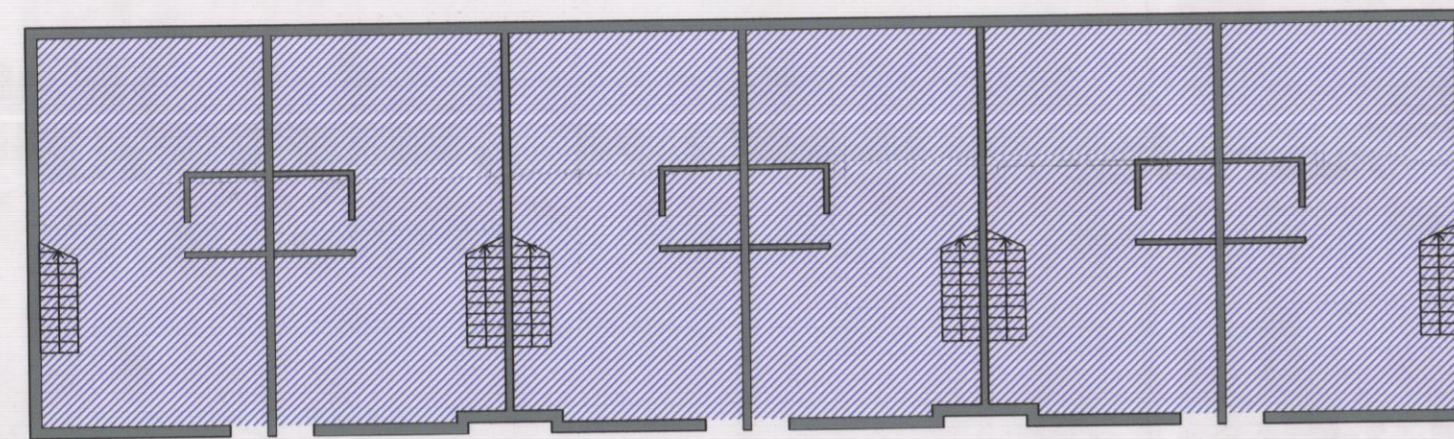

PIANO TERRA

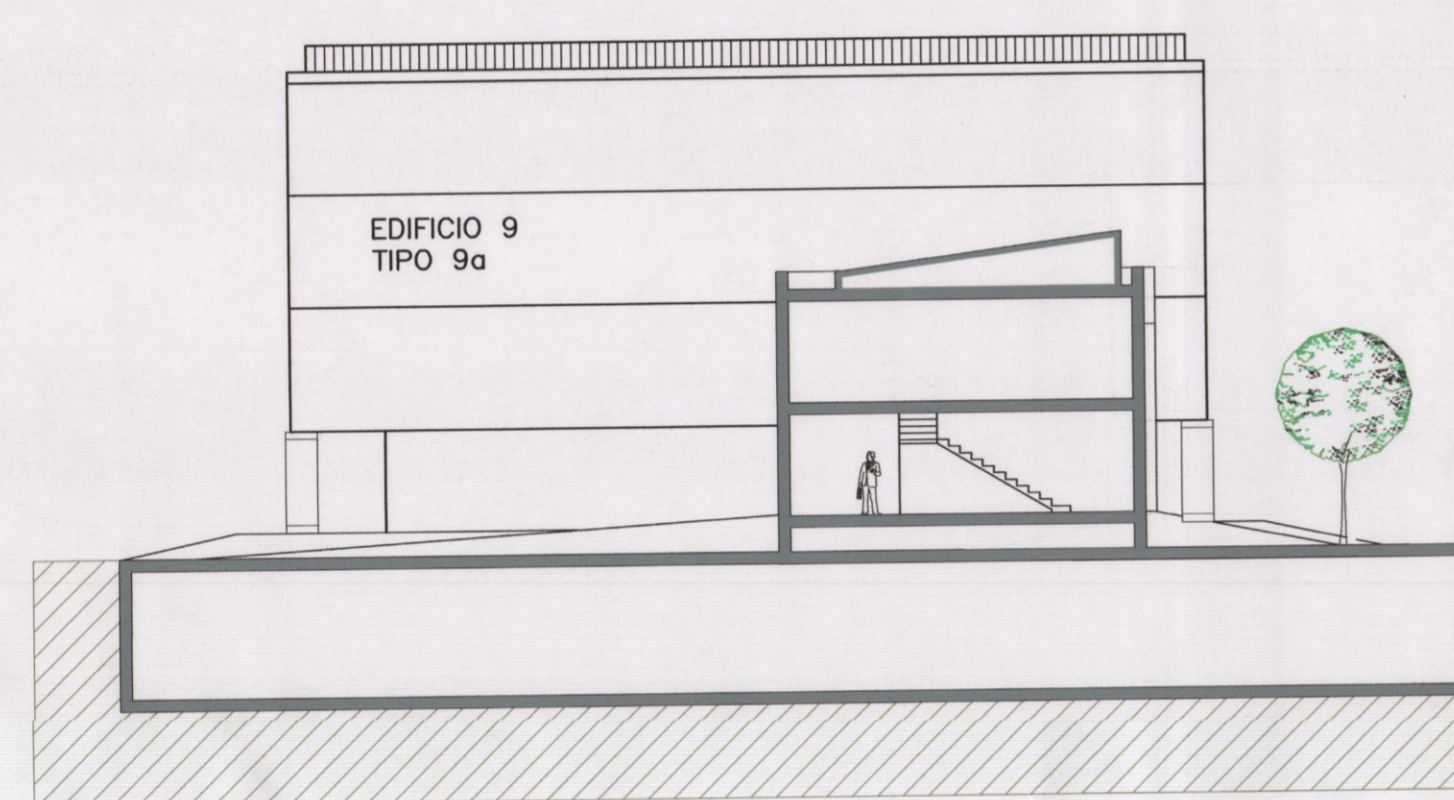

SEZIONE 1

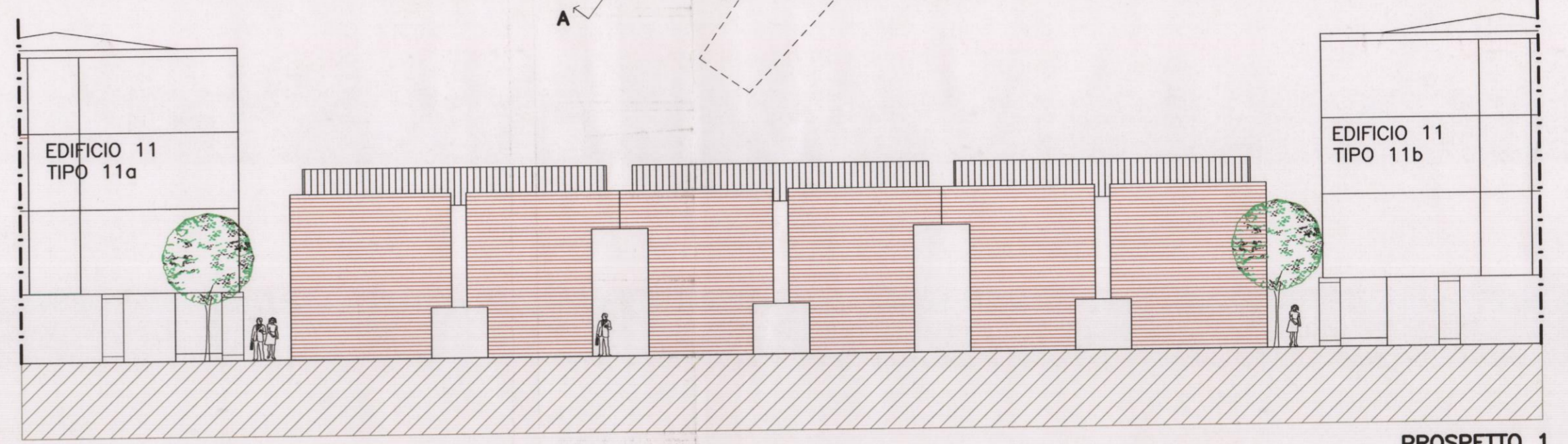

PROSPETTO 1

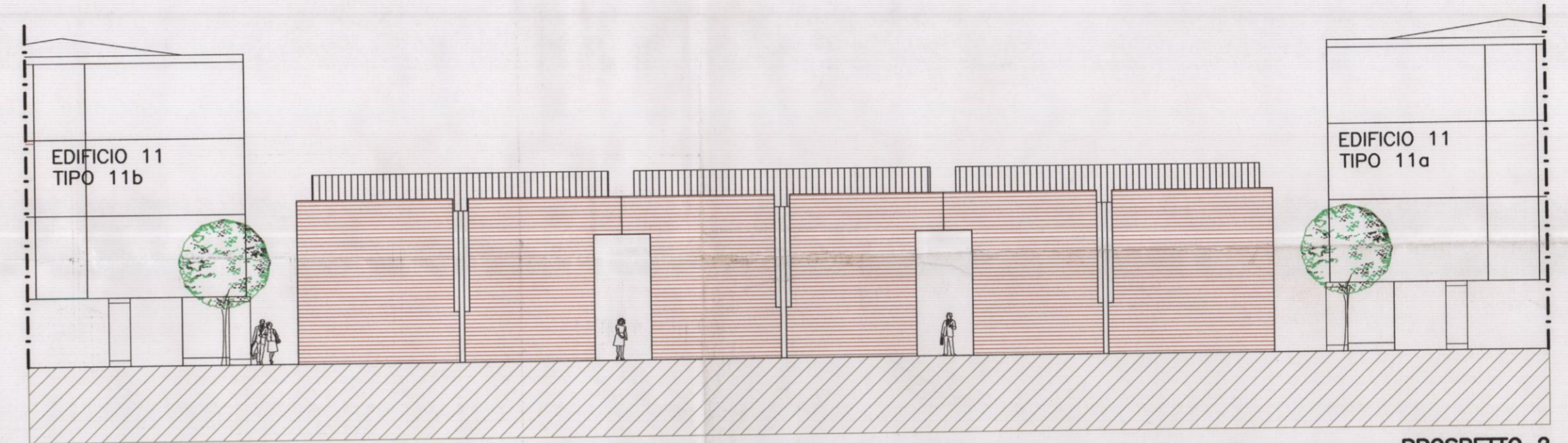

PROSPETTO 2

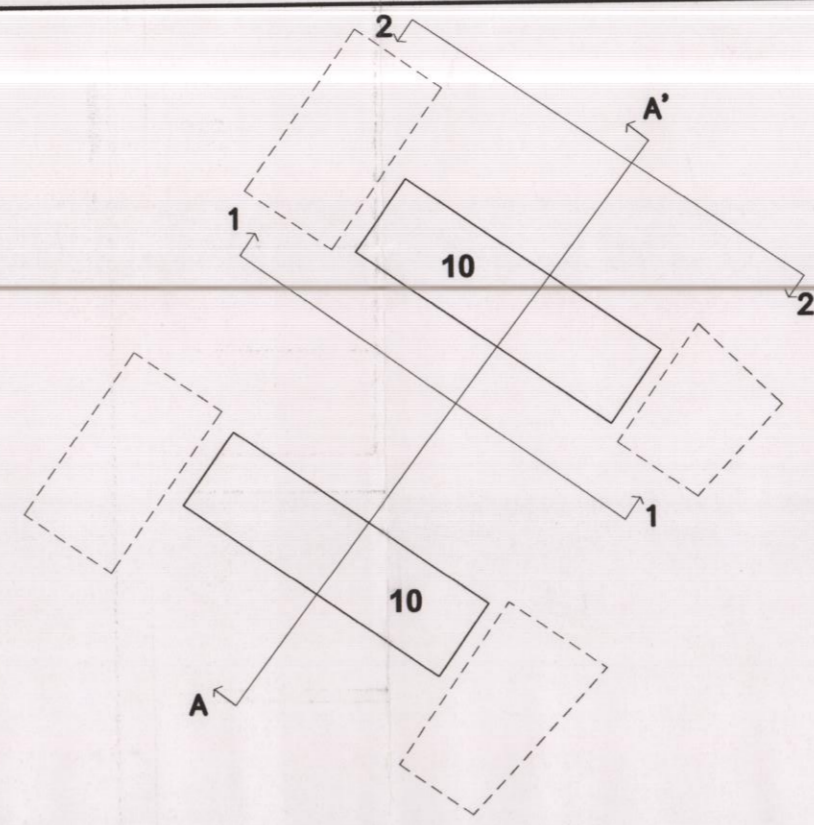

EDIFICIO 10 - TIPO 10 a schiera

Piani	n.2
Destinazione d'uso	residenziale privata
Copertura	a 1-2 falde in coppi, in acciaio e alluminio
Materiali di facciata	laterizio a vista inserti in c.a. a vista acciaio e vetro

NOTA: la sagoma degli edifici è indicativa sia in pianta che in alzato e può essere modificata in sede esecutiva nel rispetto dei fili fissi e della s.u.c.

EDIFICIO 11 TIPO 11b a blocco

Piani	n.4
Destinazione d'uso	residenziale privata commerciale
Copertura	a 1-2 falde in coppi, in acciaio e alluminio
Materiali di facciata	laterizio a vista inserti in c.a. a vista acciaio e vetro

NOTA: la sagoma degli edifici è indicativa sia in pianta che in alzato e può essere modificata in sede esecutiva nel rispetto dei fili fissi e della s.u.c.

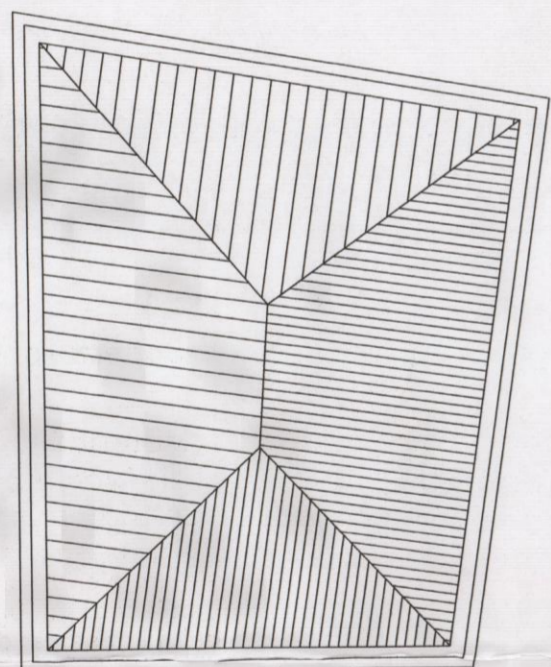

COPERTURA

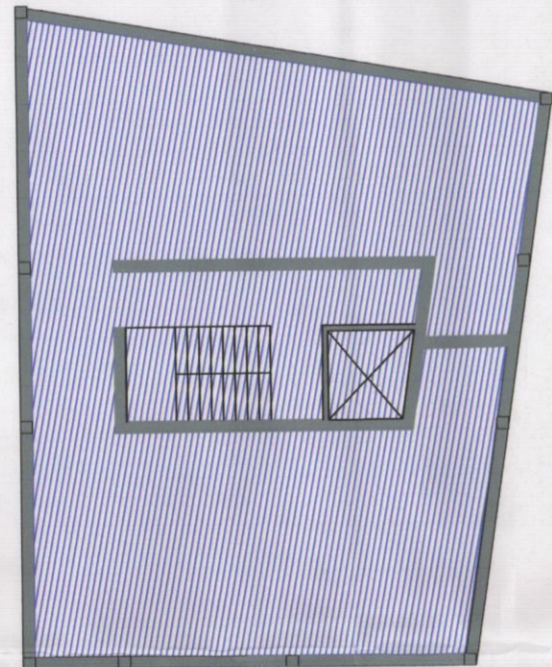

PIANO QUARTO

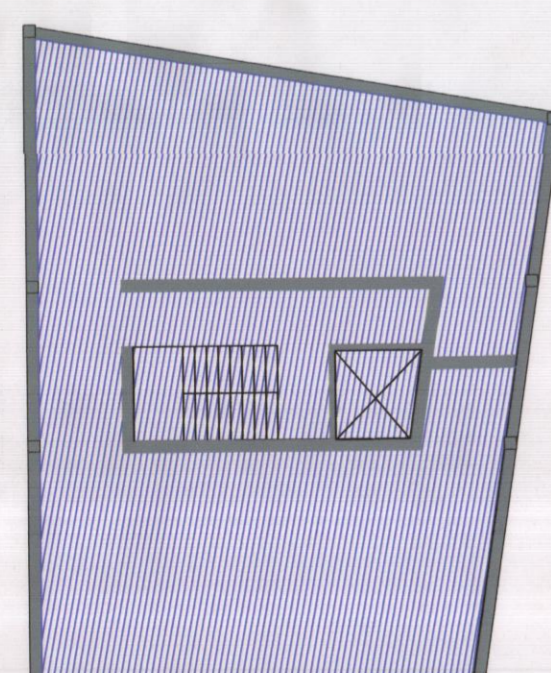
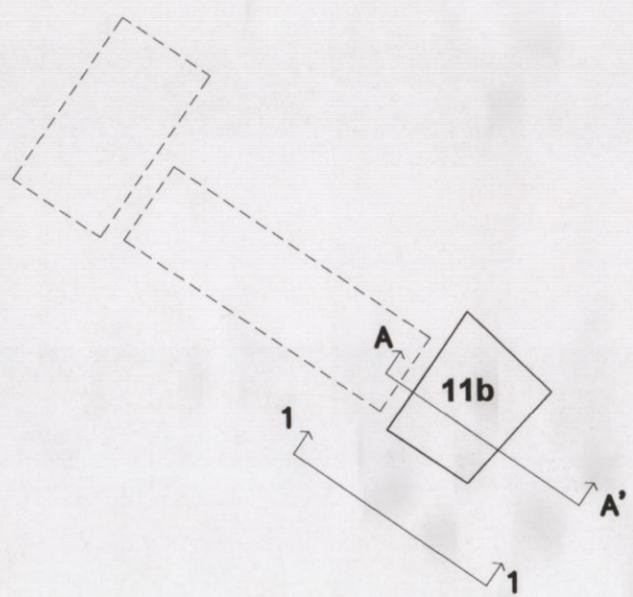

PIANO TERZO

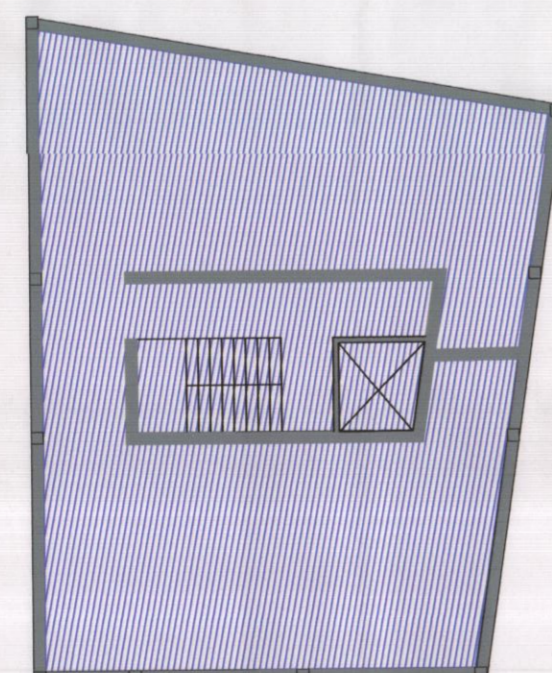

PIANO SECONDO

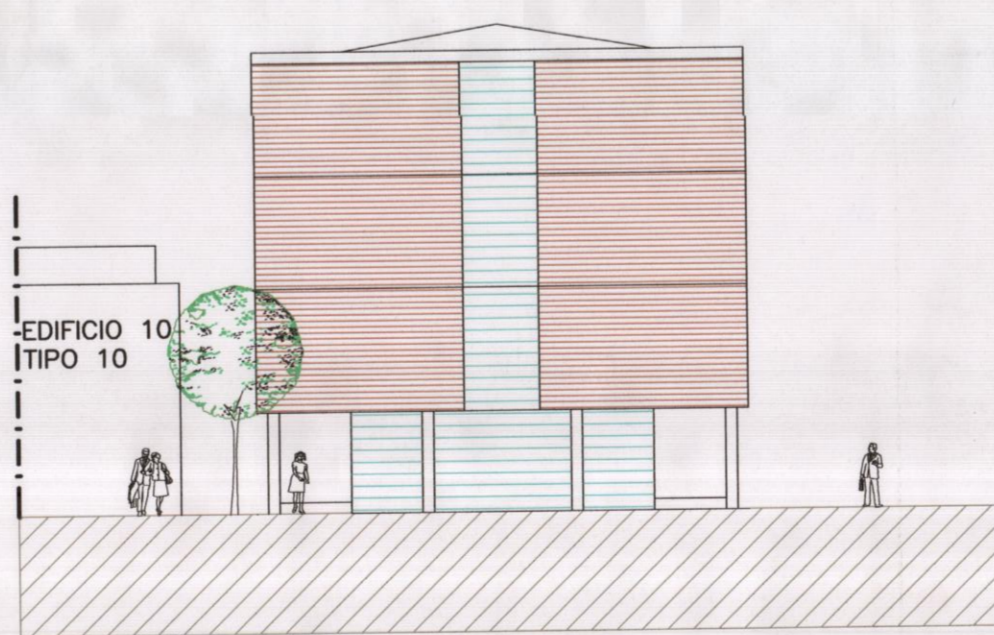

PROSPETTO 1

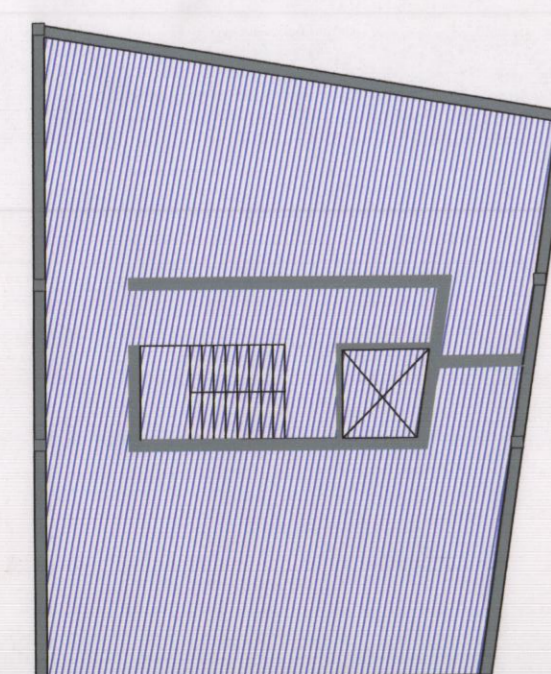

PIANO PRIMO

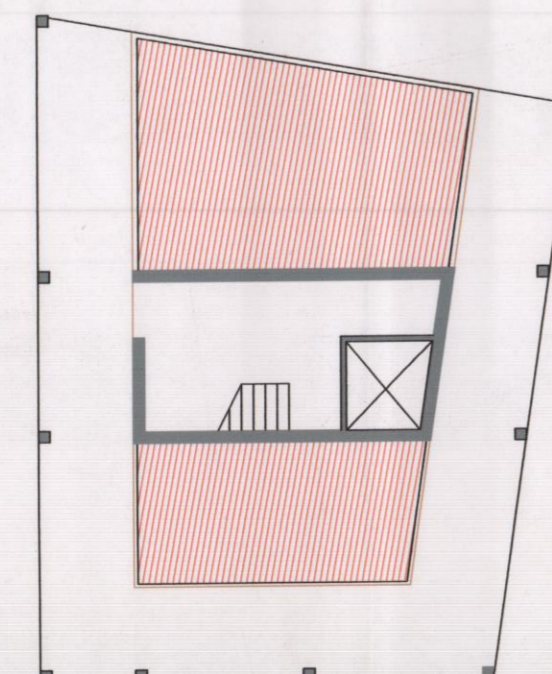

PIANO TERRA

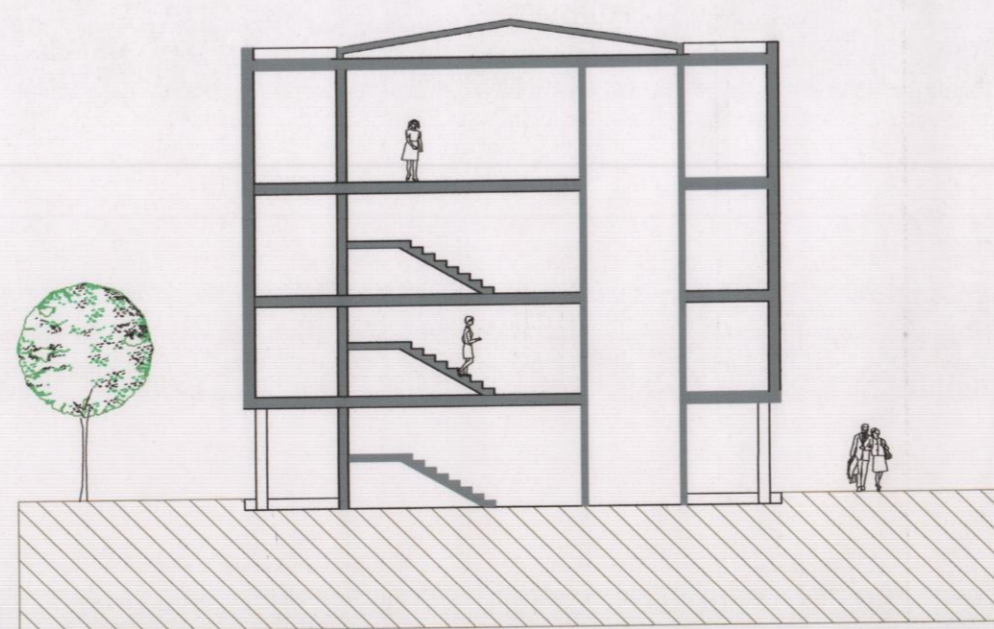

SEZIONE 1

REGIONE DELL'UMBRIA

L.R. 11.04.1997 N. 13
D.C.R. 08.11.1999 N. 735

CITTA' DI FOLIGNO

AMBITO 6a-6b FORNACI HOFFMANN
PIANO PARTICOLAREGGIATO ATTUATIVO
in variante al P.R.G.

27 GEN. 2004

GLI EDIFICI - Piante, Sezioni e Prospetti
TIPO EDILIZIO 10 e 11b

scala 1:200

tavola
3.1.5f
P.P.A.

SERVIZI ED ELABORAZIONI INFORMATICHE: SINTAGMA srl & UNICIONARCHSTUDIO Architecture Design Town Plan			
0	19.09.01	EMISSIONE	
REVISIONE	DATA	OGGETTO	
PROGETTO		COLLABORATORI	
ARCH. ALESSANDRO BRACCHINI		ARCH. BARBARA BAGAGLIA	
ARCH. PAOLO LUCCIONI		ARCH. GIANLUIGI NOVELLO	
ING. FEDERICO SOTGIU		ARCH. NICOLANGELO RUSSO	
		LORETTA DELLA BOTTE	
		ANDREA SPICCALLUNTO	
IL SINDACO		COORDINAMENTO UFFICIO URBANISTICA	
DOTT. MAURIZIO SALARI		ARCH. LUCIANO PIERMARINI	