

COPERTURE

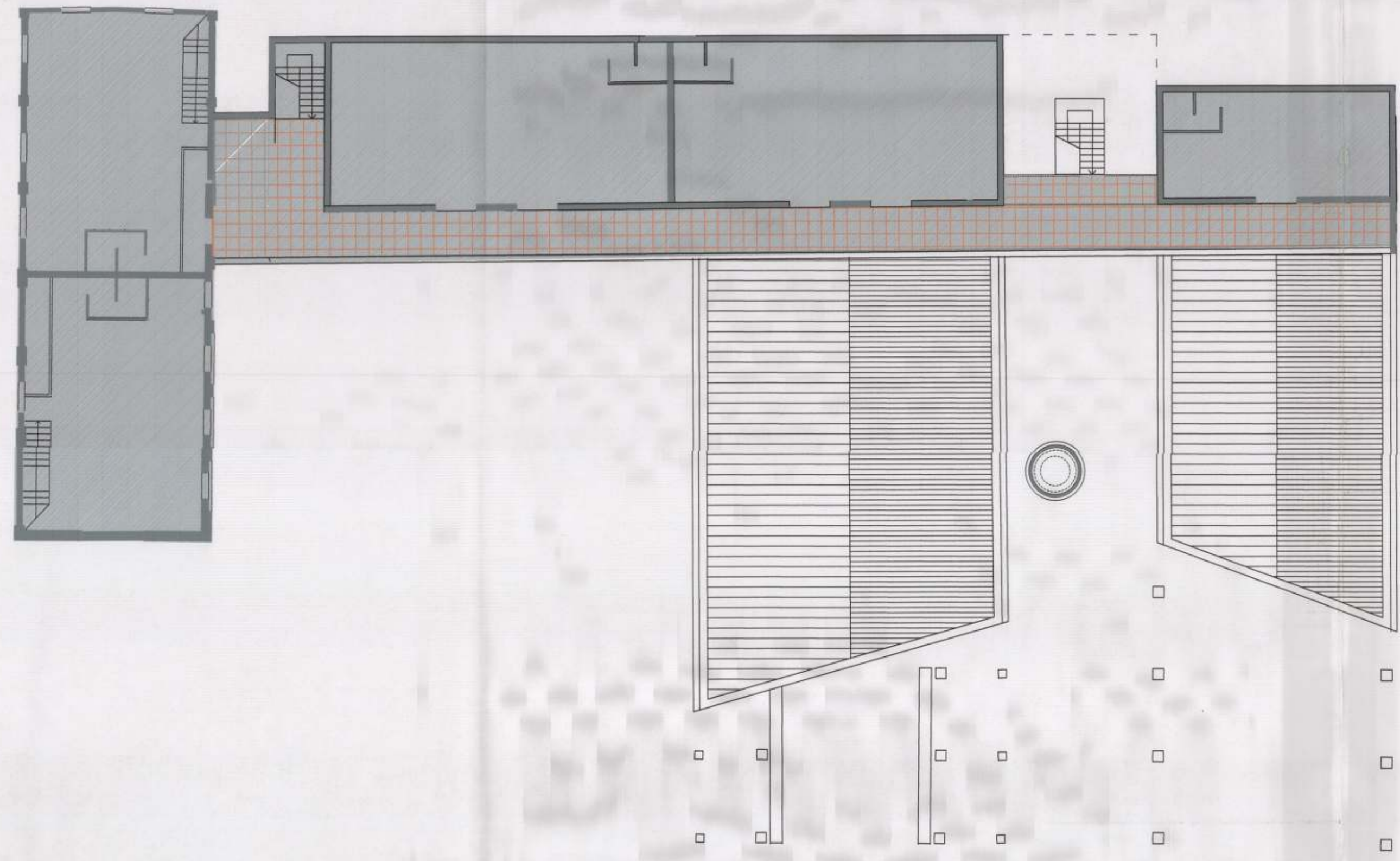

PIANO PRIMO

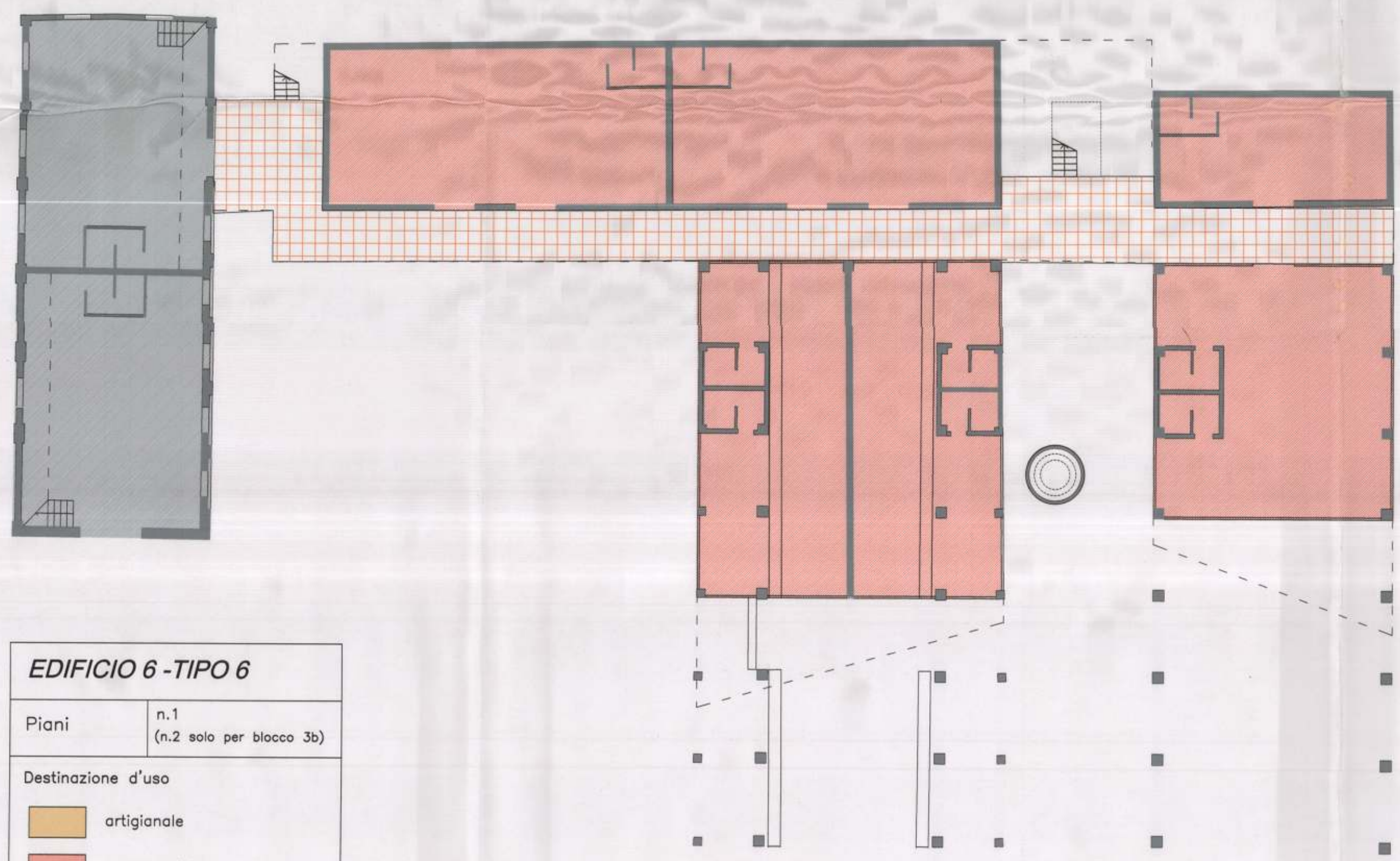

PIANO TERRA

EDIFICIO 6 - TIPO 6

Piani n.1
(n.2 solo per blocco 3b)

Destinazione d'uso

- artigianale
- commerciale
- uffici

mantenimento e ristrutturazione del corpo 6a, ripristino del corpo 6c (vedi tavola 3.1.4)

Copertura a 1-2 falde in coppi, in acciaio e alluminio

Materiali di facciata laterizio a vista inserti in c.a. a vista acciaio e vetro

NOTA: lo sagoma degli edifici è indicativa sia in pianta che in alzato e può essere modificata in sede esecutiva nel rispetto dei fili fissi e della s.u.c.

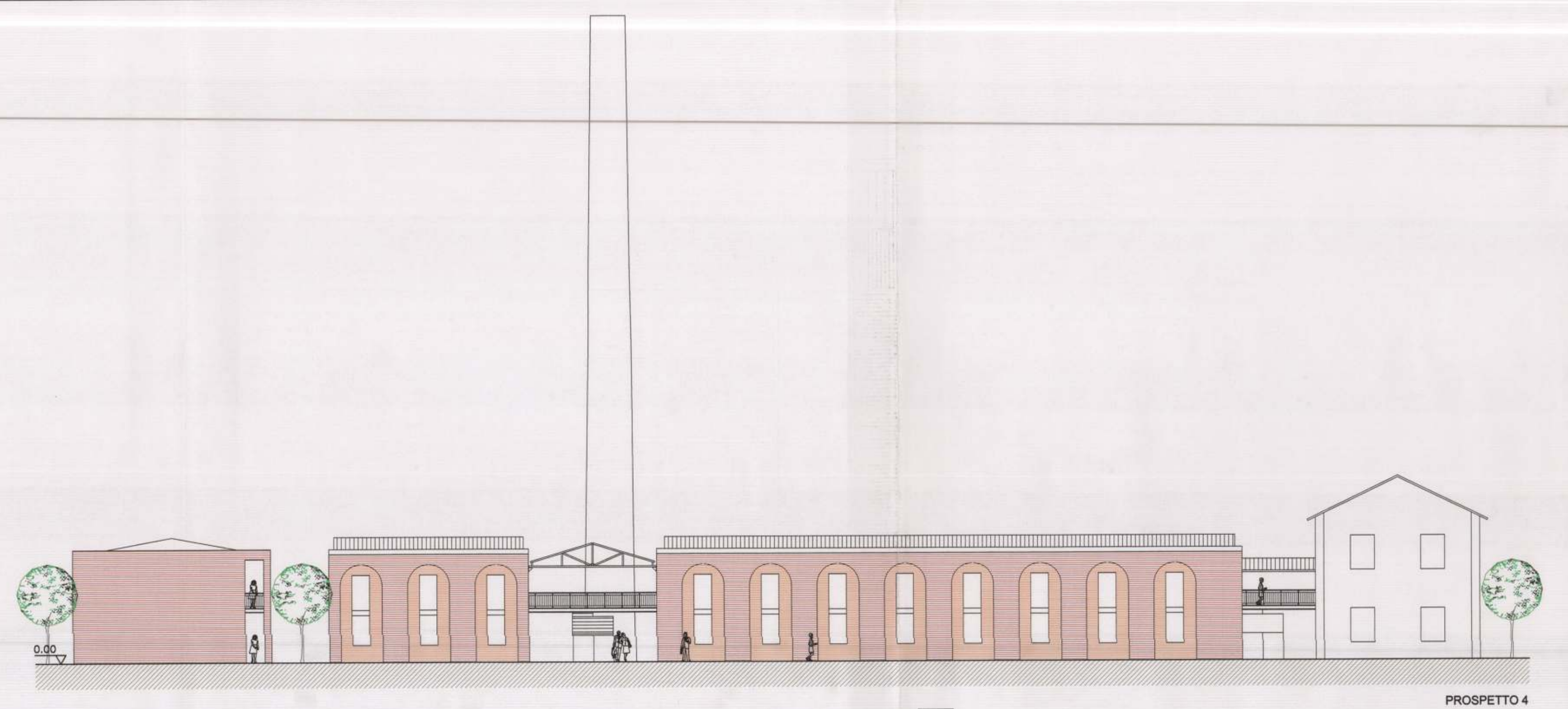

PROSPETTO 4

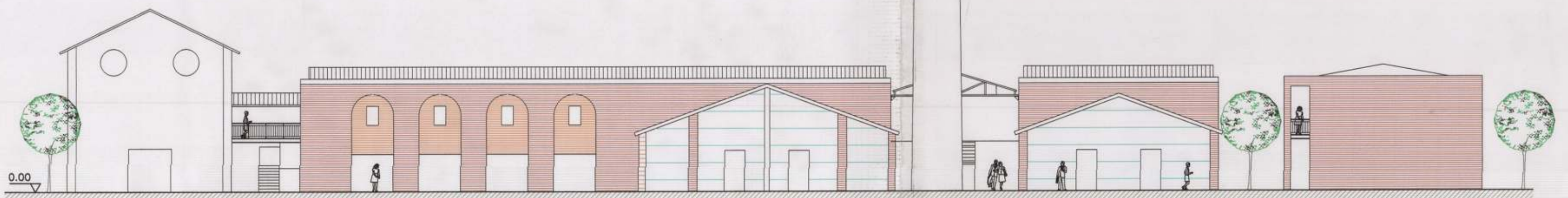

PROSPETTO 2

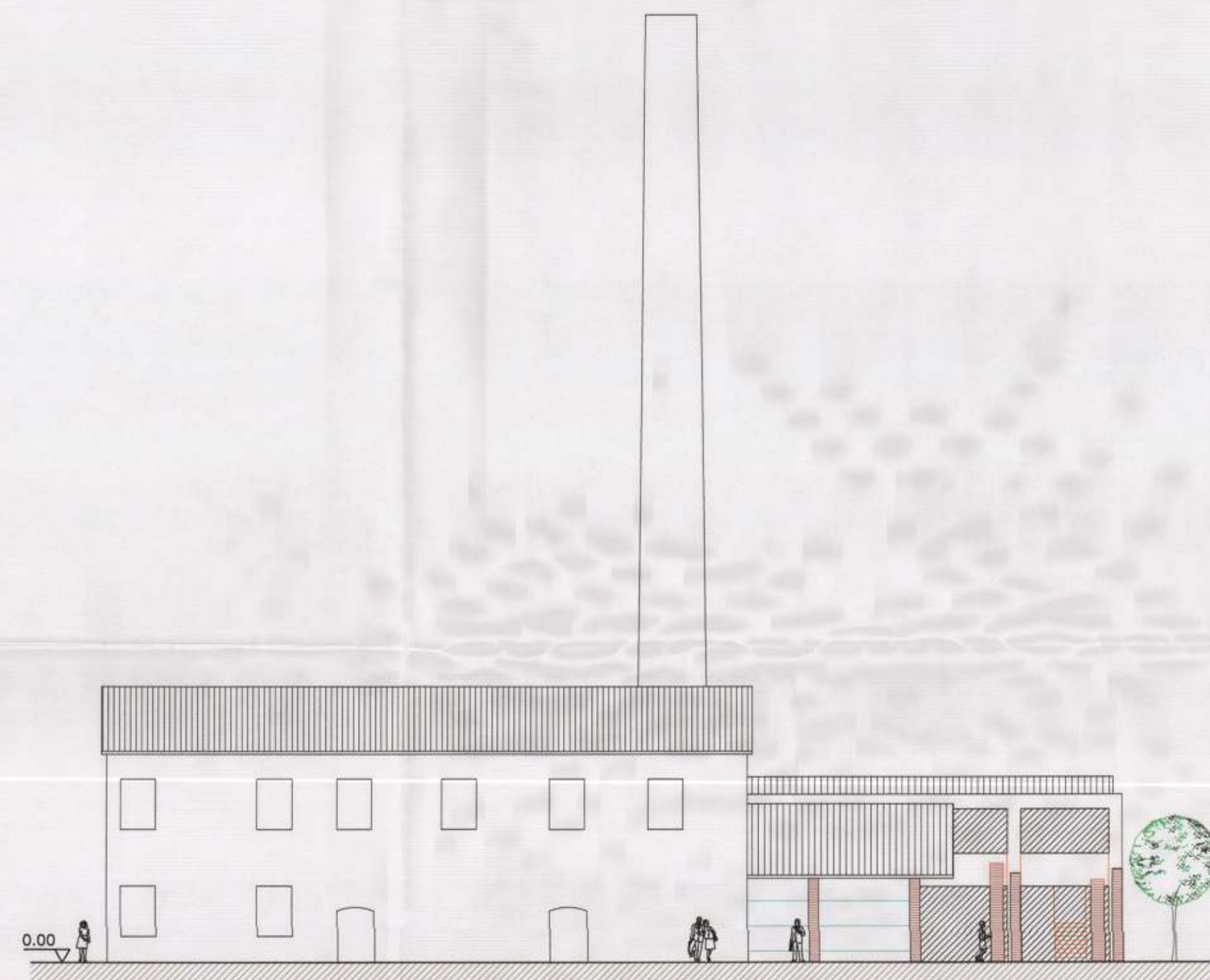

PROSPETTO 3

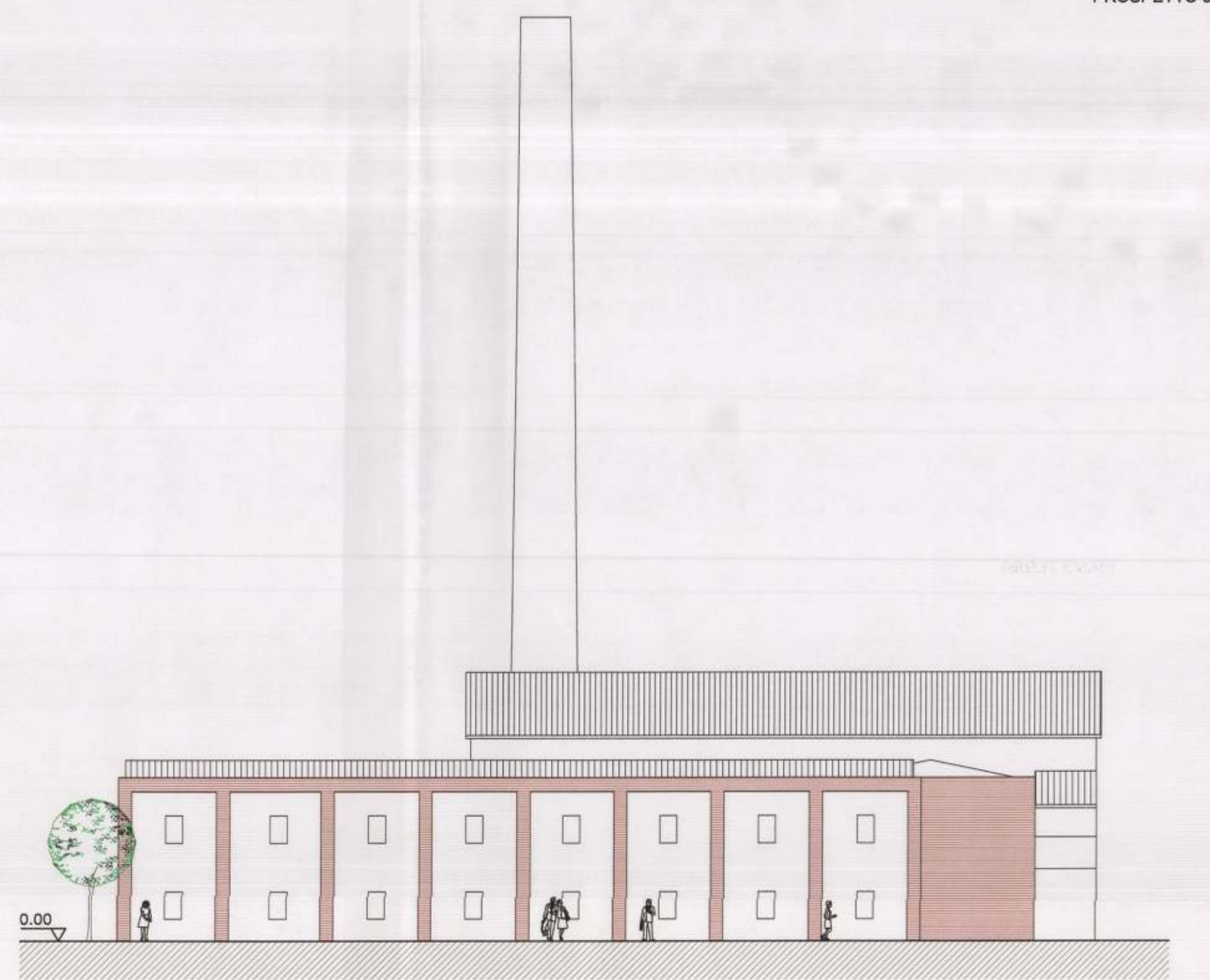

PROSPETTO 1

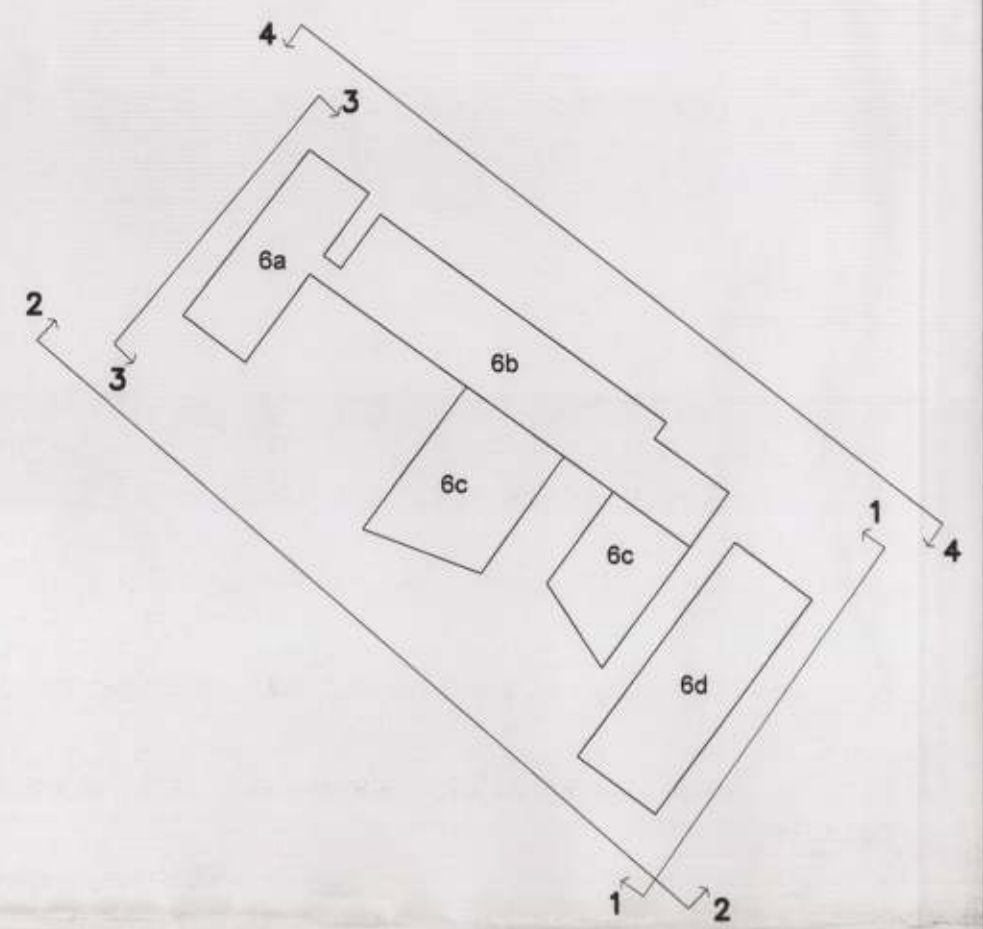

REGIONE DELL'UMBRIA

L.R. 11.04.1997 N. 13
D.C.R. 08.11.1999 N. 735

CITTA' DI FOLIGNO

AMBITO 6a-6b FORNACI HOFFMANN
PIANO PARTICOLAREGGIATO ATTUATIVO
in variante al P.R.G.

GLI EDIFICI - Piante, Sezioni e Prospetti
TIPO EDILIZIO 6

tavola
3.1.5d

scala 1:200
P.P.A.

SERVIZI ED ELABORAZIONI INFORMATICHE: SINTAGMA srl & LUCCIONAROSTUDIO Architecture Design Town Plan

REVISIONE	DATA	EMISSIONE	OGGETTO	LUCCIONI	SOTGIU	BRACCHINI
0	19/09/01					
				REDAZIONE	APPROVATO	AUTORIZZATO

PROGETTO
ARCH. ALESSANDRO BRACCHINI
ARCH. PAOLO LUCCIONI
ING. FEDERICO SOTGIU

COLLABORATORI
ARCH. BARBARA BAGACIUA
ARCH. GIANLUIGI NOVELLO
ARCH. NICOLANGELO RUSSO
LORETTA DELLA BOTTE
ANDREA SPICCALLUNTO

IL SINDACO
DOTT. MAURIZIO SALARI

COORDINAMENTO UFFICIO URBANISTICA
ARCH. LUCIANO PIEMMARINI