

EDIFICIO 4 - TIPO 4

Piani	n.1
Destinazione d'uso	artigianale
restauro e consolidamento	
Copertura	copertura in coppi
Materiali di facciata	laterizio con inserti in acciaio e vetro

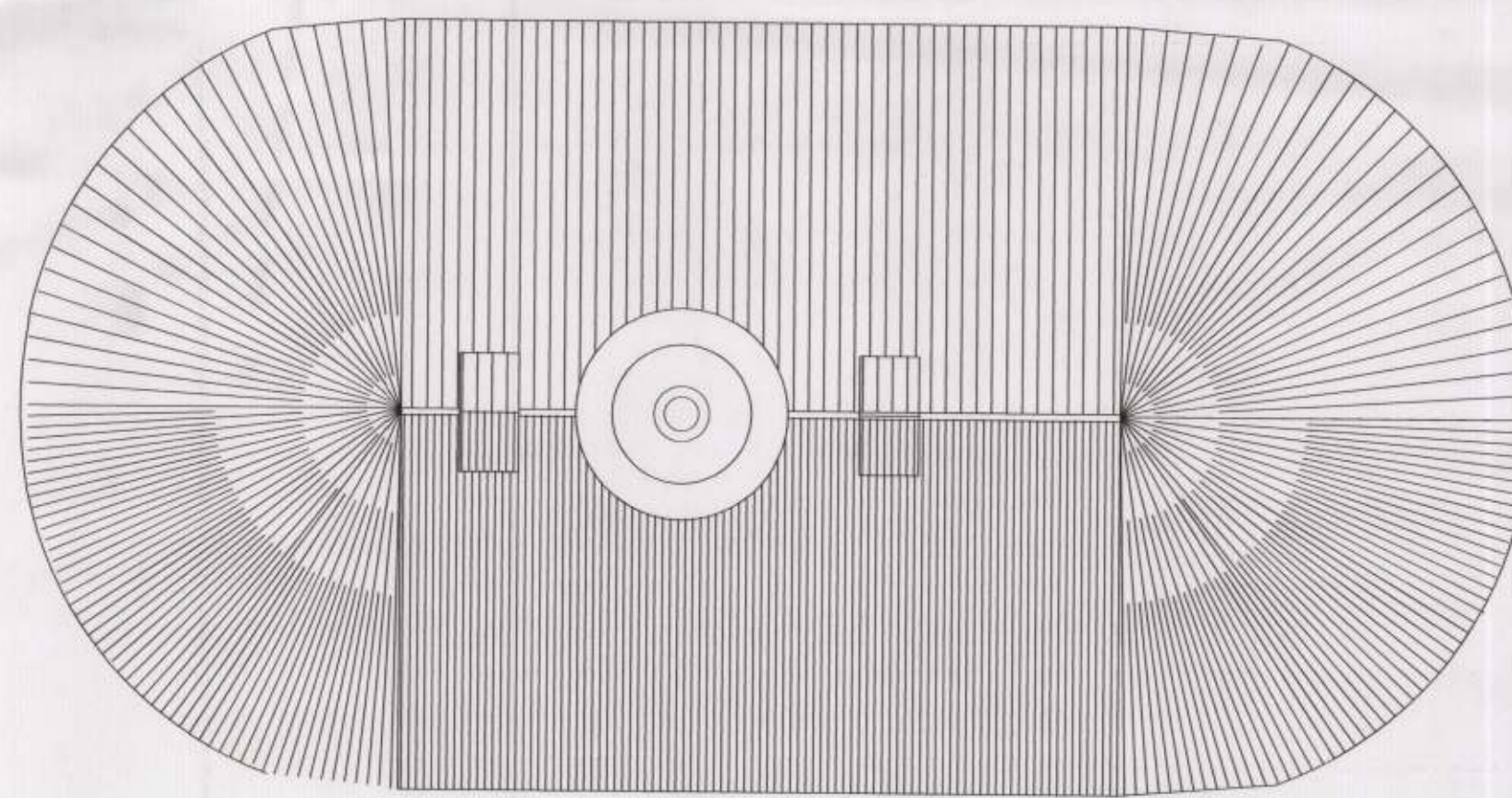
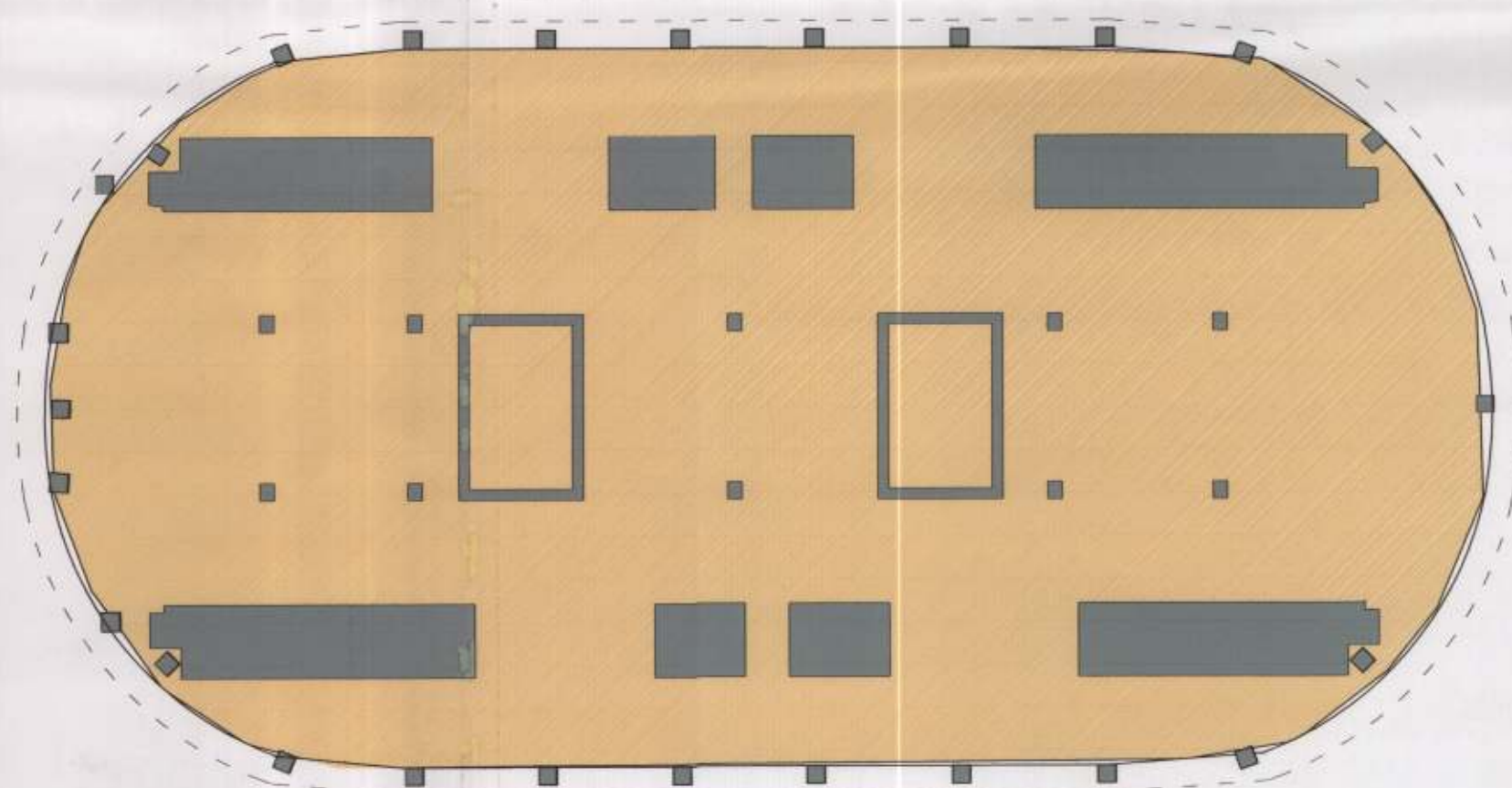
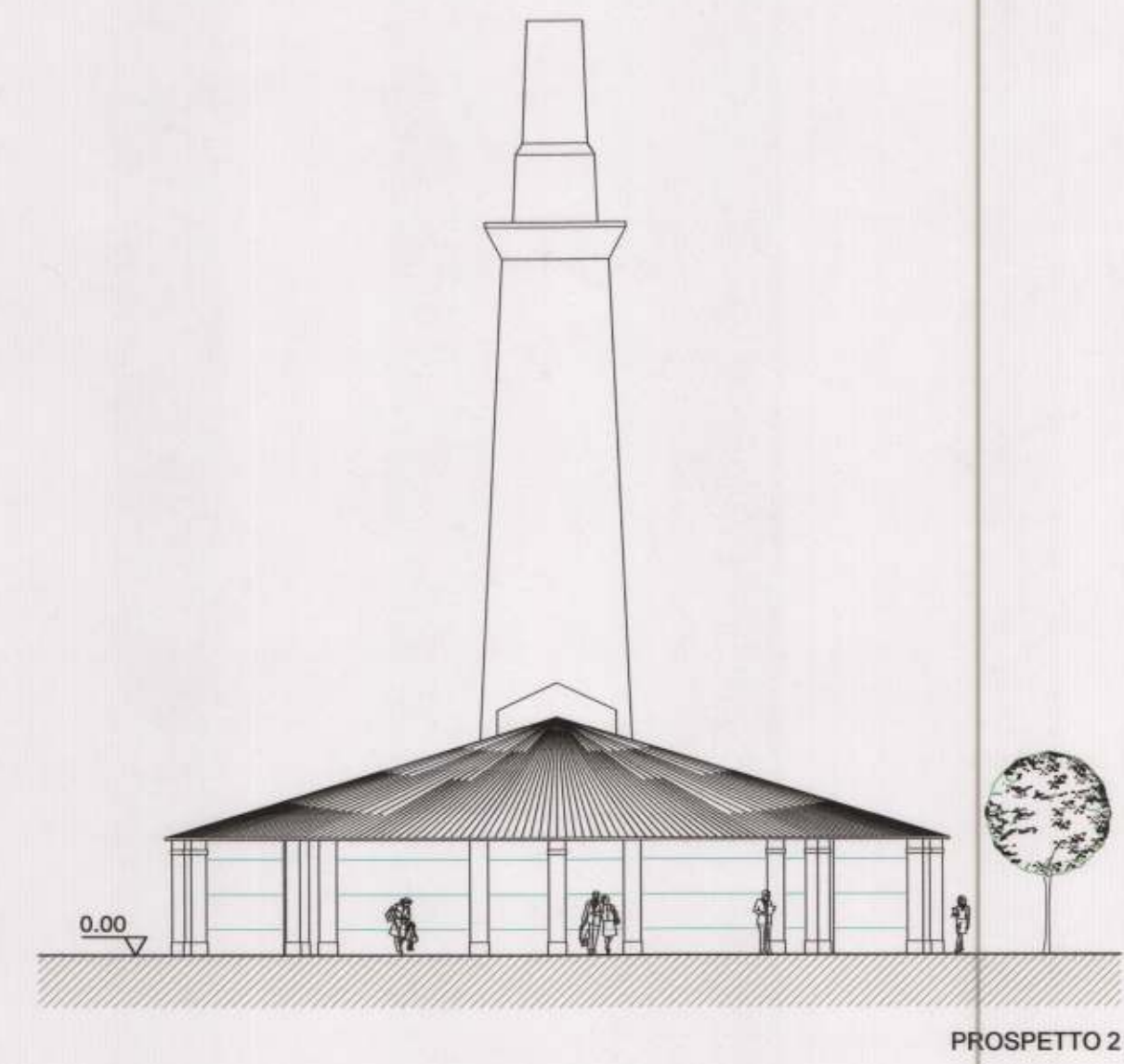
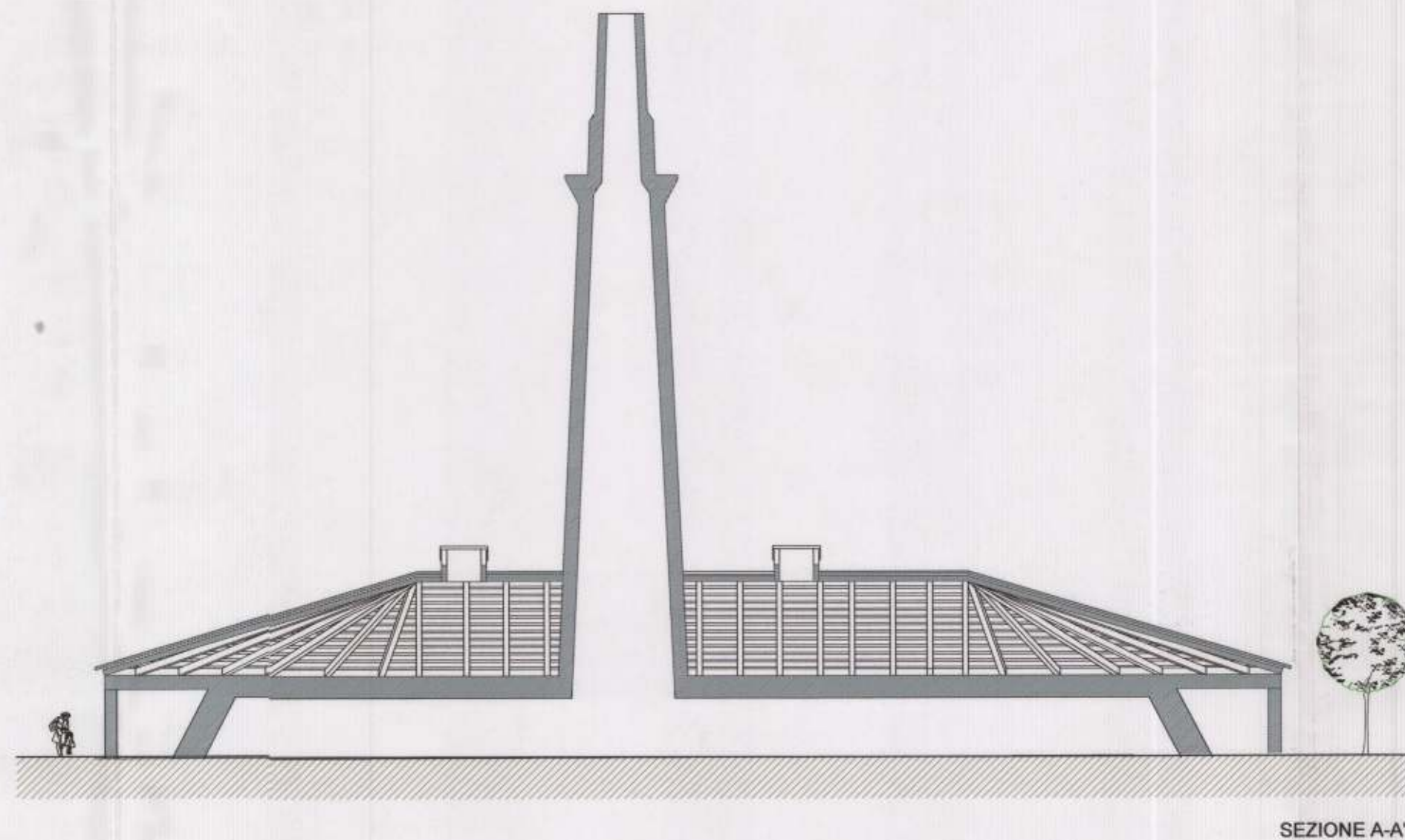
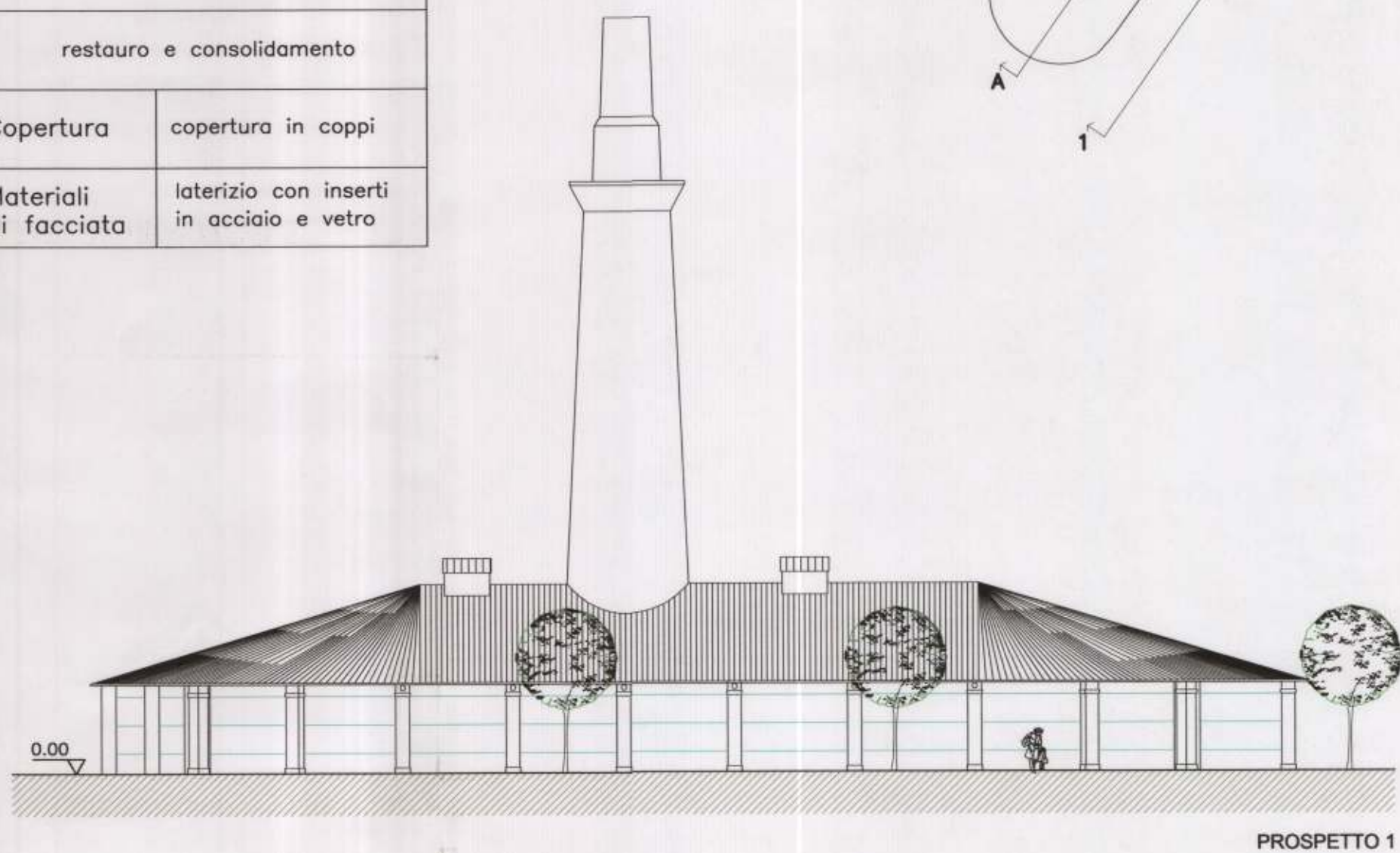
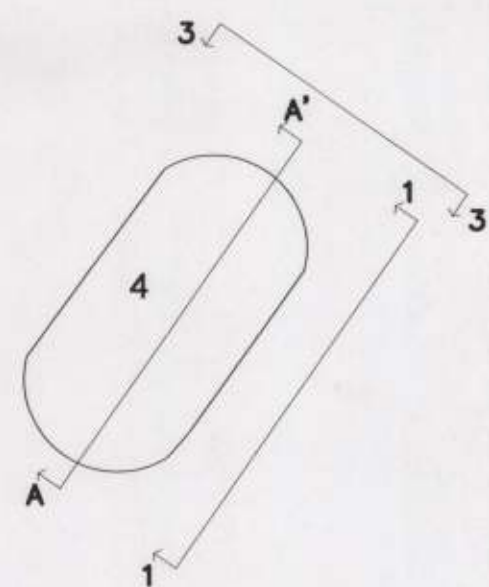

EDIFICIO 5 - TIPO 5

Piani	n.1
Destinazione d'uso	commerciale
restauro e consolidamento	
Copertura	copertura in coppi
Materiali di facciata	laterizio con inserti in acciaio e vetro

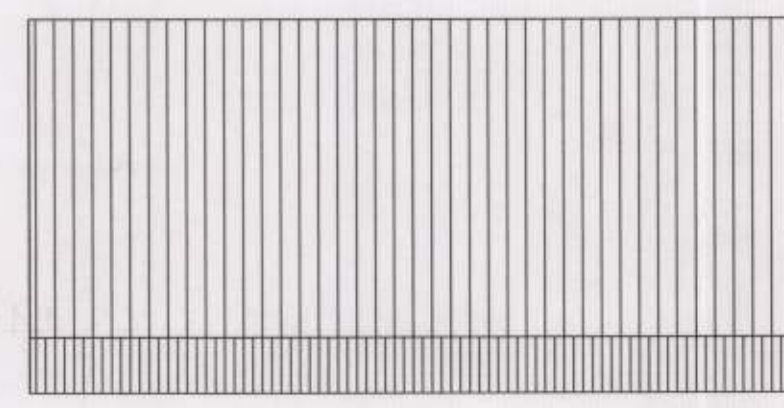
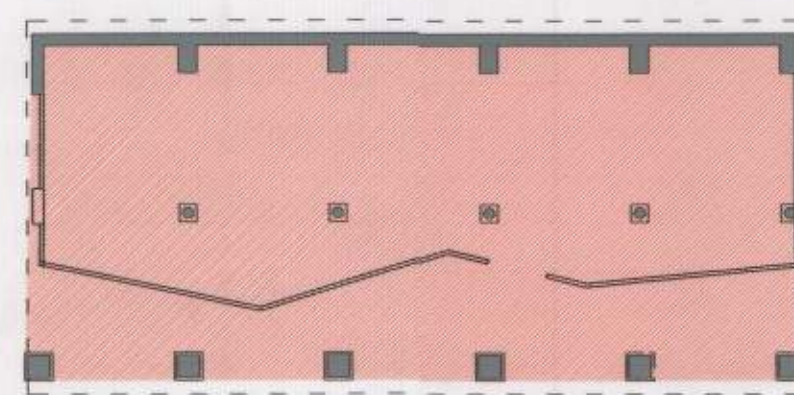
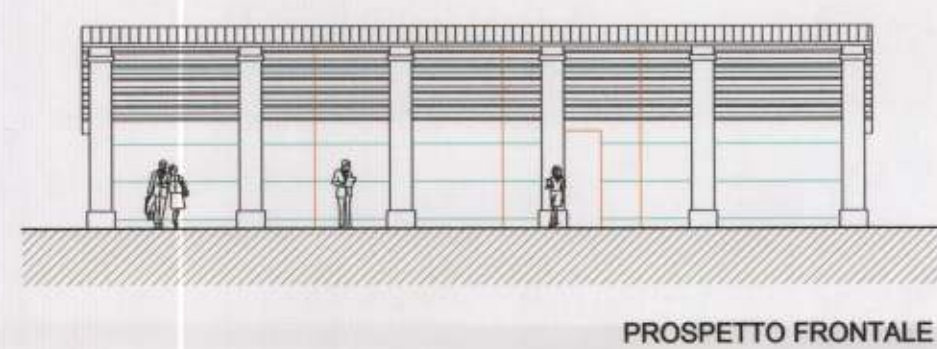
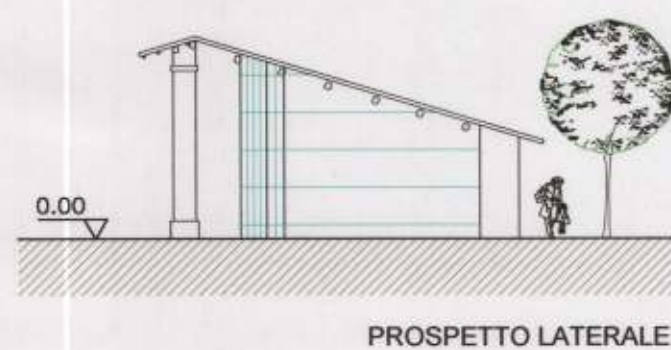
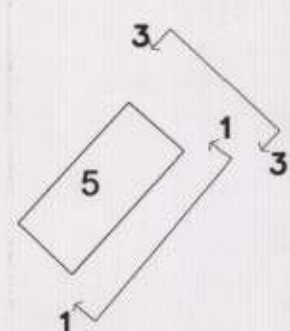

REGIONE DELL'UMBRIA

L.R. 11.04.1997 N. 13
D.C.R. 08.11.1999 N. 735

CITTA' DI FOLIGNO

AMBITO 6a-6b FORNACI HOFFMANN
PIANO PARTICOLAREGGIATO ATTUATIVO
in variante al P.R.G.

12.7 GEN. 2004

GLI EDIFICI - Piante, Sezioni e Prospetti
TIPO EDILIZIO 4 Fornace e TIPO EDILIZIO 5

scala 1:200

tavola
3.1.5c
P.P.A.

SERVIZI ED ELABORAZIONI INFORMATICHE: SINTAGMA ARCHITECTURE DESIGN TOWN PLAN

0	19.09.01	EMISSIONE	LUCCIONI	SOTGIU	BRACCHINI
REVISIONE	DATA	OGGETTO	REDATTO	APPROVATO	AUTORIZZATO

PROGETTO
ARCH. ALESSANDRO BRACCHINI
ARCH. PAOLO LUCCIONI
ING. FEDERICO SOTGIU

COLLABORATORI
ARCH. BARBARA BAGAGLIA
ARCH. GIANLUIGI NOVELLO
ARCH. NICOLANGELO RUSSO
LORETTA DELLA BOTTE
ANDREA SPICCALLUNTO

IL SINDACO
DOTT. MAURIZIO SALARI

COORDINAMENTO UFFICIO URBANISTICA
ARCH. LUCIANO PIERMARINI