

COPERTURE

PIANO PRIMO

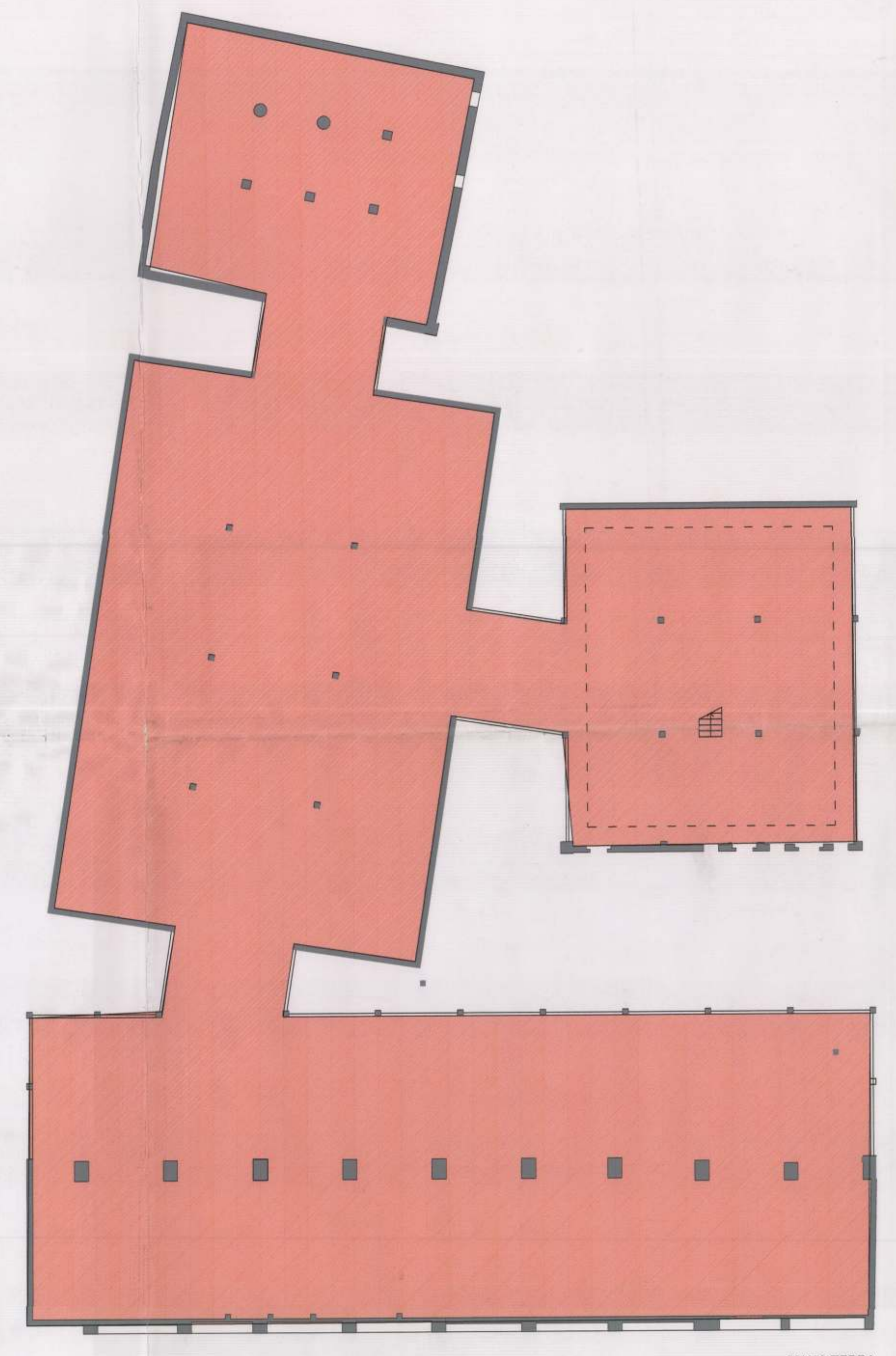

PIANO TERRA

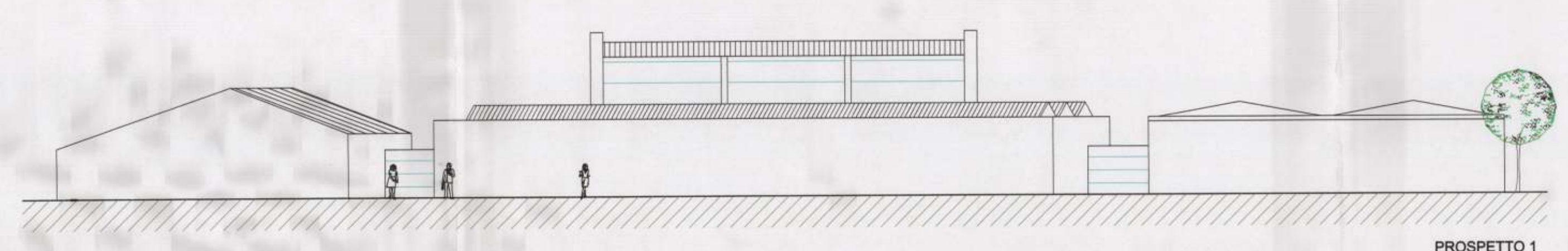

PROSPETTO 1

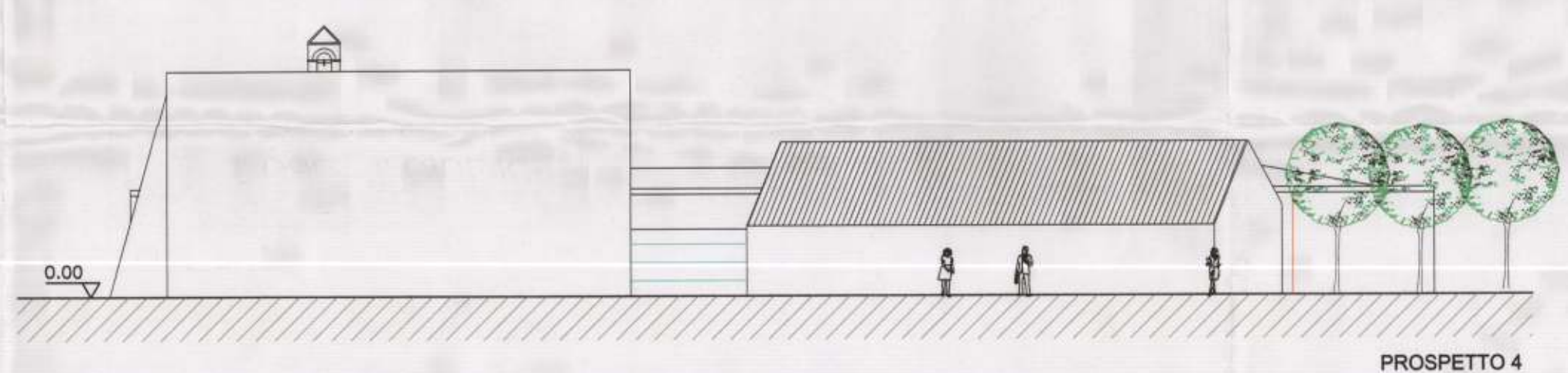

PROSPETTO 4

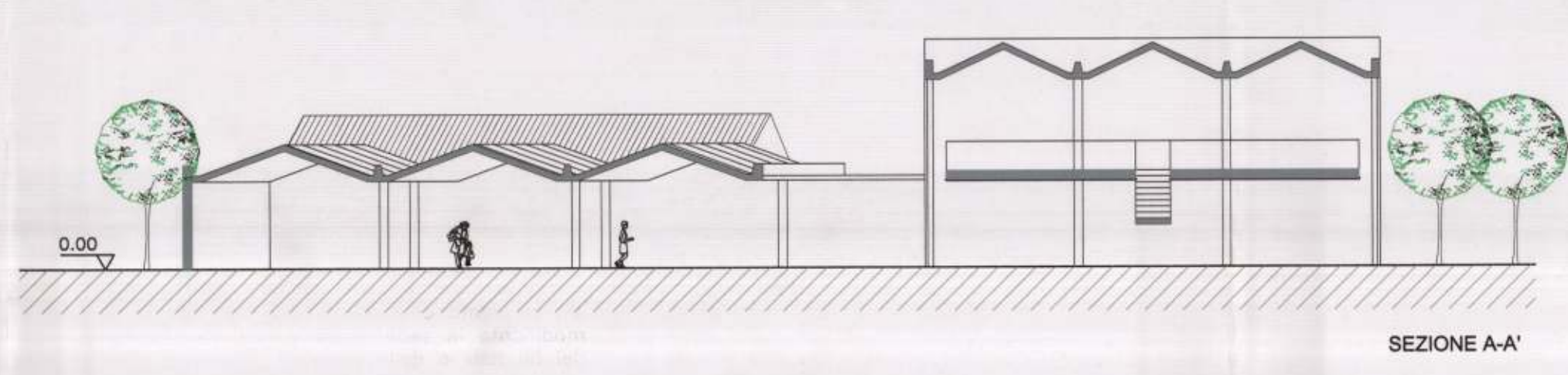

SEZIONE A-A'

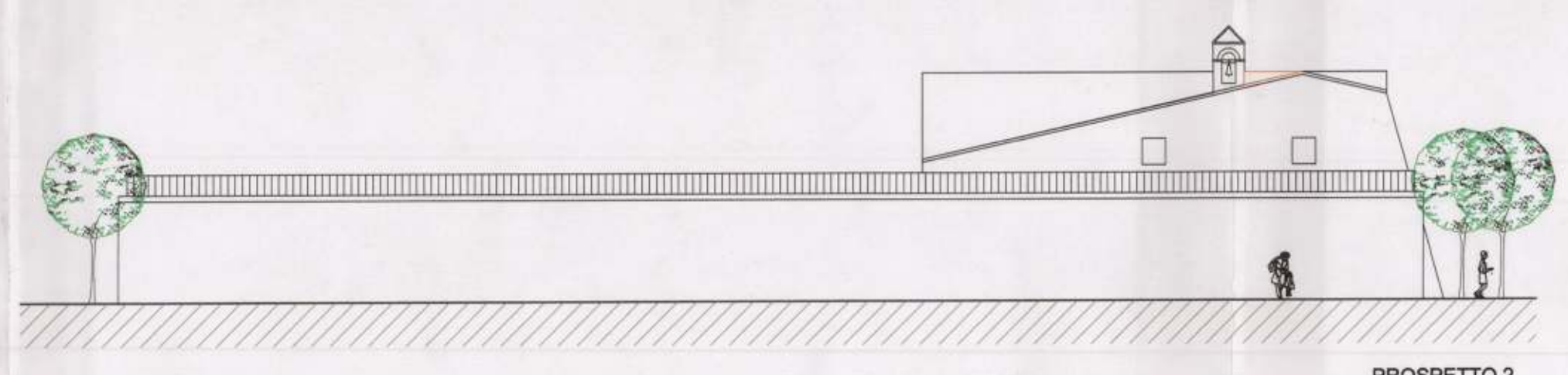

PROSPETTO 2

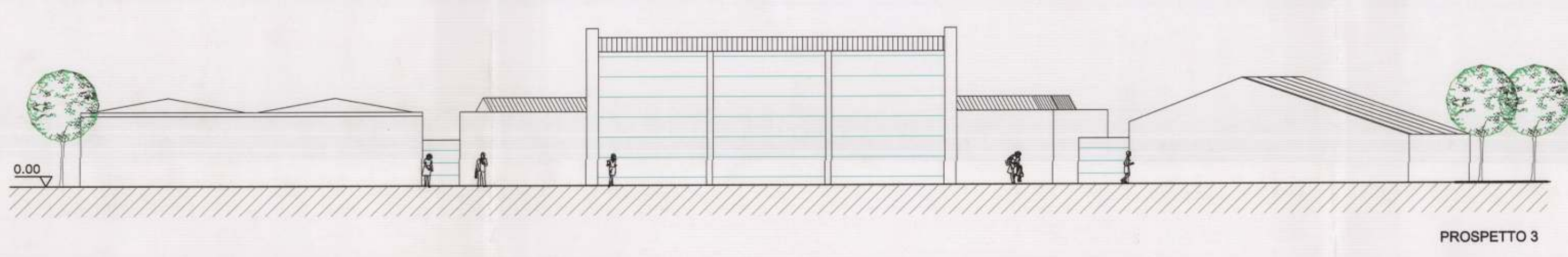

PROSPETTO 3

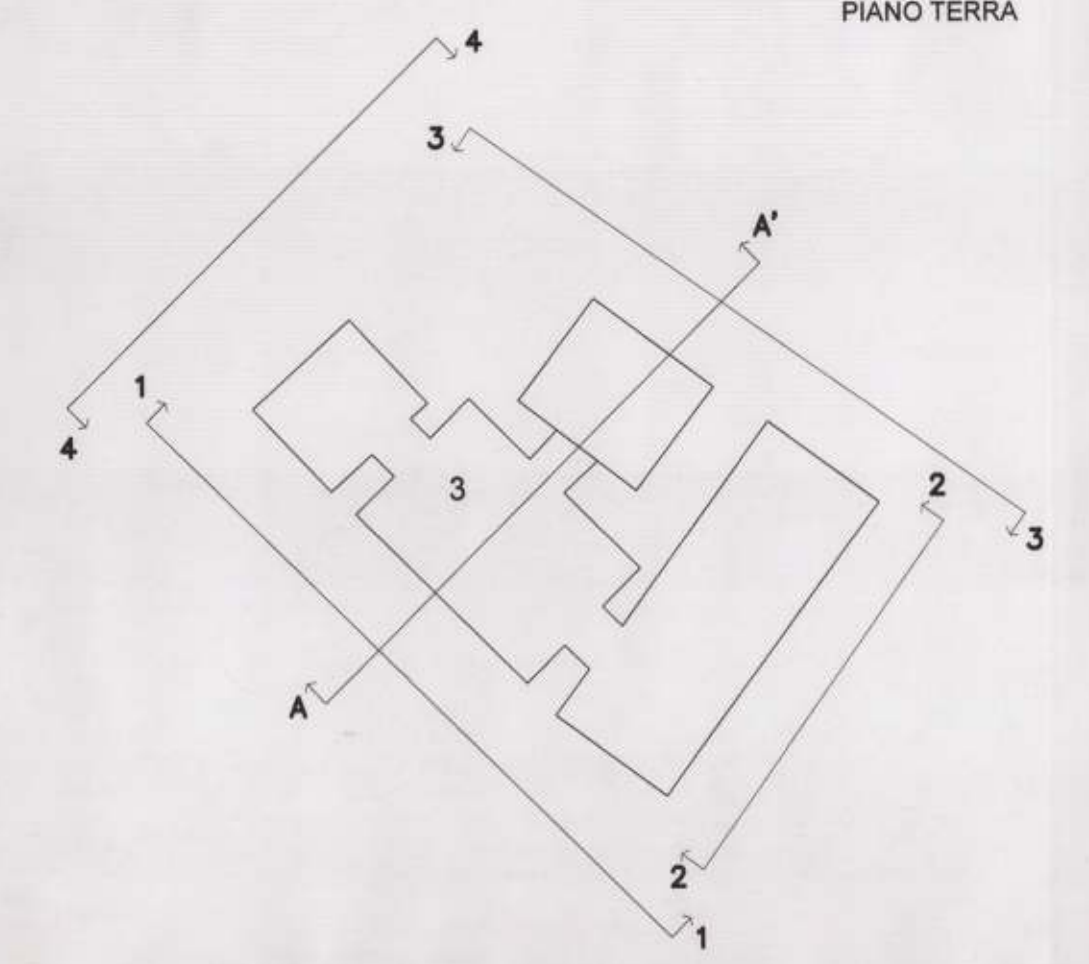

**EDIFICIO 3 - TIPO 3**

Piani	n.1 (n.2 solo per blocco 3b)
Destinazione d'uso	commerciale
ripristino parziale dell'edificio 3a e 3b (vedi tavola 3.1.4)	
Copertura	archivolte e/o a falda in coppi, in acciaio e alluminio
Materiali di facciata	laterizio a vista inserti in c.c. a vista acciaio e vetro

NOTA: la sagoma degli edifici è indicativa sia in pianta che in alzato e può essere modificata in sede esecutiva nel rispetto dei fili fissi e della s.u.c.

**REGIONE DELL'UMBRIA**

L.R. 11.04.1997 N. 13  
D.C.R. 08.11.1999 N. 735

**CITTA' DI FOLIGNO**

**AMBITO 6a-6b FORNACI HOFFMANN**  
**PIANO PARTICOLAREGGIATO ATTUATIVO**  
in variante al P.R.G.

27 GEN. 2004

GLI EDIFICI - Piante, Sezioni e Prospetti  
TIPO EDILIZIO 3

tavola  
**3.1.5b**  
scala 1:200  
P.P.A.

SERVIZI ED ELABORAZIONI INFORMATICHE: SINTAGMA ARCHITETTURA ARCHITECTURE DESIGN TOWN PLAN			
REVISIONE	DATA	OGGETTO	PRODOTTO
0	19.09.01	EMMISSIONE	LUCIONI P. SOTGIU BRACCHINI
		DESIGNATO	APPROVATO
		AUTORIZZATO	
PROGETTO		COLLABORATORI	
ARCH. ALESSANDRO BRACCHINI		ARCH. BARBARA BAGAGLIA	
ARCH. PAOLO LUCCIONI		ARCH. GIANLUIGI NOVELLO	
ING. FEDERICO SOTGIU		ARCH. NICOLANGELO RUSSO	
		LORETTA DELLA BOTTE	
		ANDREA SPICCALLUNTO	
IL SINDACO		COORDINAMENTO UFFICIO URBANISTICA	
DOTT. MAURIZIO SALARI		ARCH. LUCIANO PIERMARINI	