

PROFILO 4

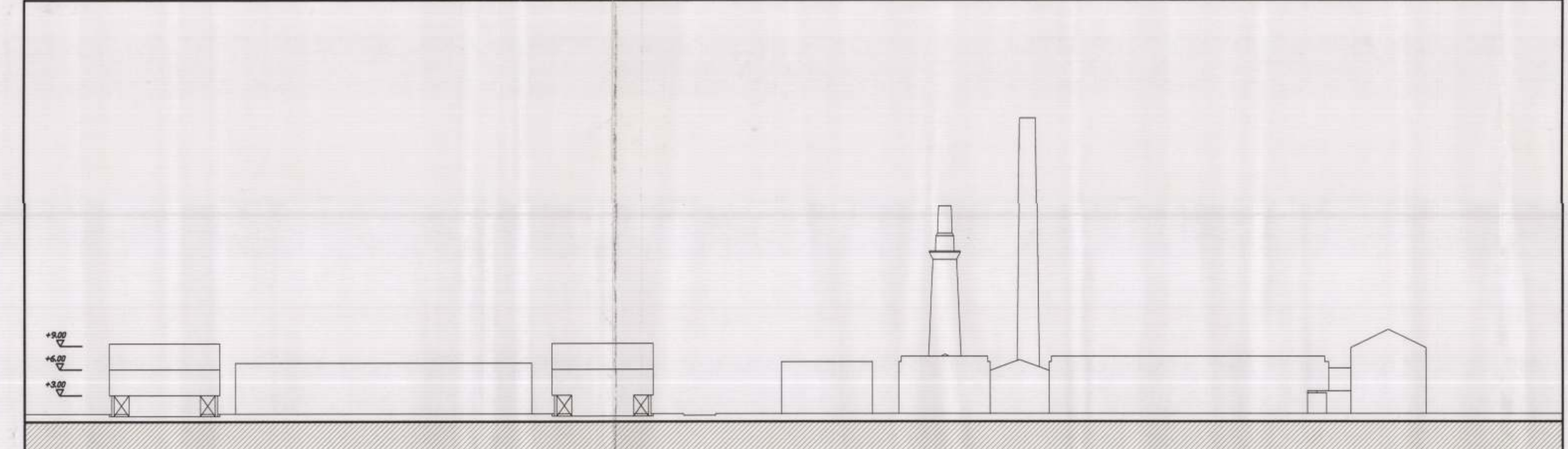

PROFILO 3

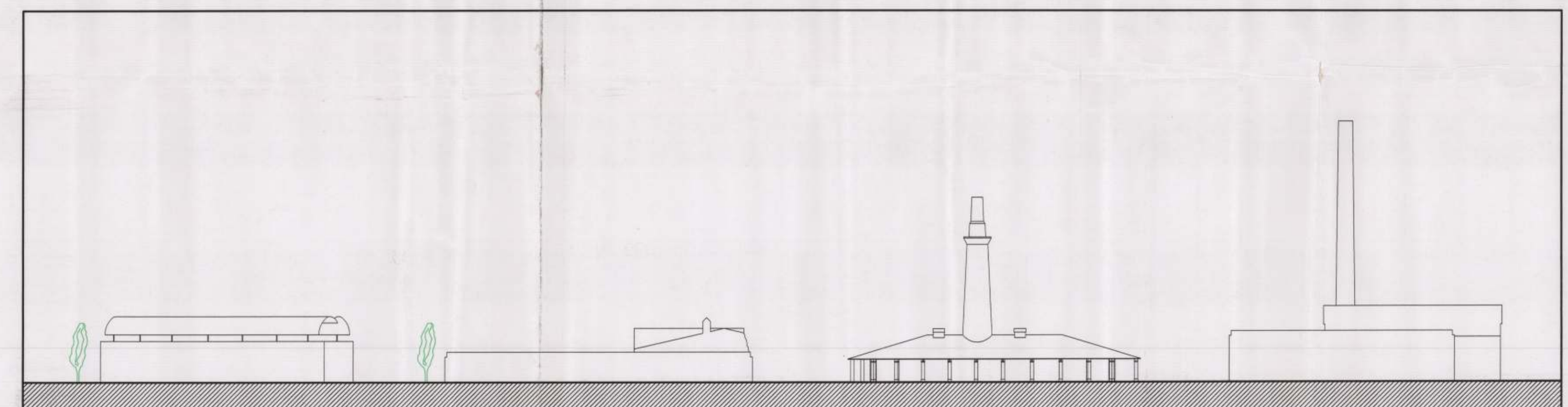

PROFILO 2

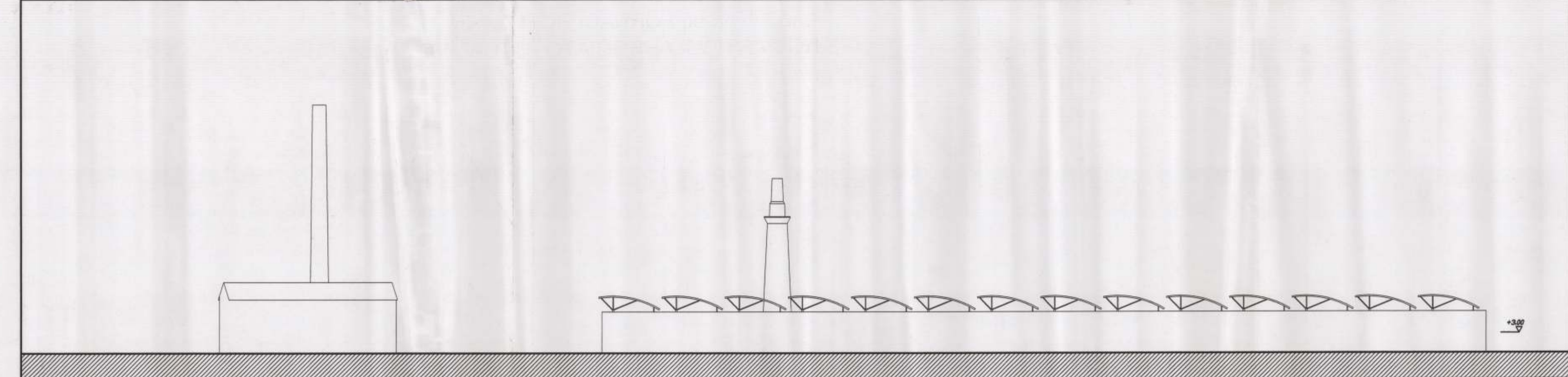

PROFILO 1

PROFILI

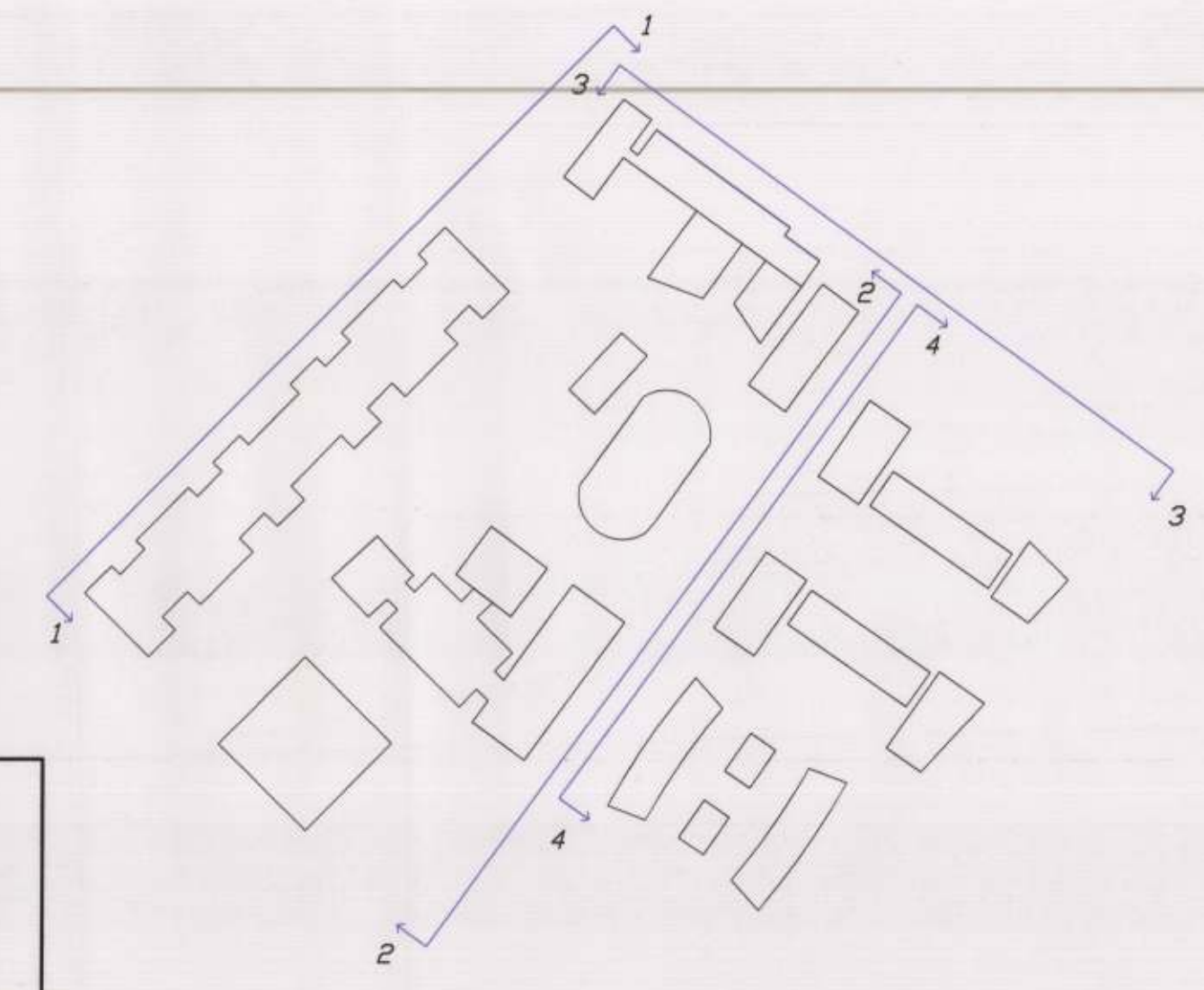

----- Limite ambiti 6a/6b
 Edilizia Residenziale

NOTA: la sagoma degli edifici è indicativa sia in pianta sia in alzato e può essere modificata in sede esecutiva nel rispetto dei fili fissi e delle s.u.c.

REGIONE DELL'UMBRIA

L.R. 11.04.1997 N. 13
 D.C.R. 08.11.1999 N. 735

CITTA' DI FOLIGNO

AMBITO 6a-6b FORNACI HOFFMANN
 PIANO PARTICOLAREGGIATO ATTUATIVO
 in variante al P.R.G. 12 7 GEN. 2004

DESTINAZIONE D'USO DEGLI EDIFICI
 PLANIMETRIA GENERALE
 TERZO LIVELLO
 PROFILI 3.1.3
P.P.A.

SERVIZI ED ELABORAZIONI INFORMATICHE: SINTAGMA ARCHITETTURA				ARCHITETTURA: ARCHITETTURA DESIGN TEAM PLAN			
PROGETTO	ARCH. ALESSANDRO BRACCHINI	COLLABORATORI	ARCH. BARBARA BAGAGLIA	REDAZIONE	APPROVATO	AUTORIZZATO	
REVISIONE	DATA	OGGETTO	LUCIONI PAOLO	REDAZIONE	APPROVATO	AUTORIZZATO	
PROGETTO	ARCH. ALESSANDRO BRACCHINI	COLLABORATORI	ARCH. BARBARA BAGAGLIA	REDAZIONE	APPROVATO	AUTORIZZATO	
	ARCH. PAOLO LUCIONI		ARCH. GIANLUIGI NOVELLO				
	ING. FEDERICO SOTGIU		ARCH. NICOLANGELO RUSSO				
			LORETTA DELLA BOTTE				
			ANDREA SPICCALLUNTO				
IL SINDACO	DOTT. MAURIZIO SALARI	COORDINAMENTO UFFICIO URBANISTICA	ARCH. LUCIANO PIERMARINI				