

REGOLAMENTO AEROPORTUALE
DI LIMITAZIONI DELLE ALTEZZE

	ZONA LIBERA DA VINCOLI
	ZONA LIBERA DA OSTACOLI
	ZONA CON VINCOLO ALTIMETRICO p = 1/7 (REGOLAMENTO LIMITAZIONI ALTEZZE)
	ZONA CON VINCOLO ALTIMETRICO p = 1/30 (REGOLAMENTO LIMITAZIONI ALTEZZE)
	CONO DI VOLO
	DELIMITAZIONE AMBITO 29

RIFERIMENTO AL LIVELLO DEL MARE
LA QUOTA 100,00 NEL PRESENTE RILIEVO
CORRISPONDE A QUOTA 225,318 S.L.M.

PLANIMETRIA
0 5 10 15 20 25 m

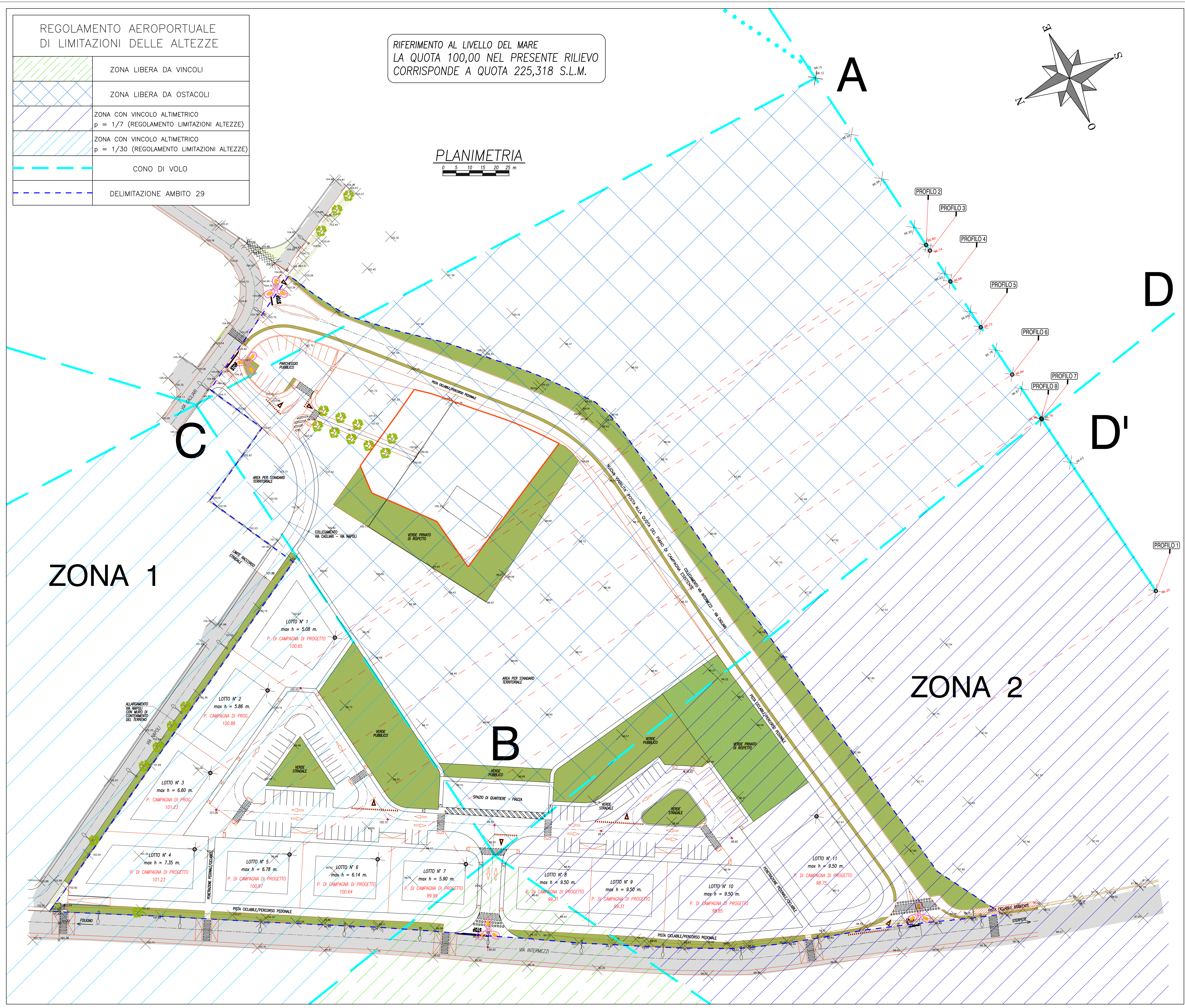
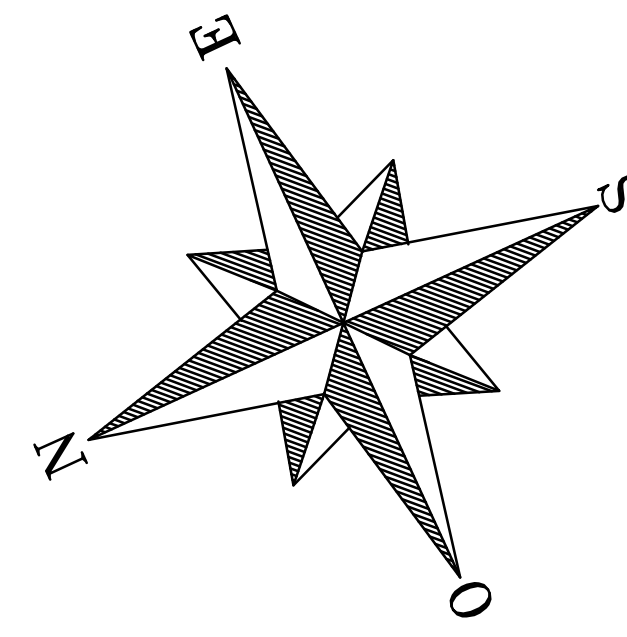

INQUADRAMENTO AEROFOTOGRAFICO

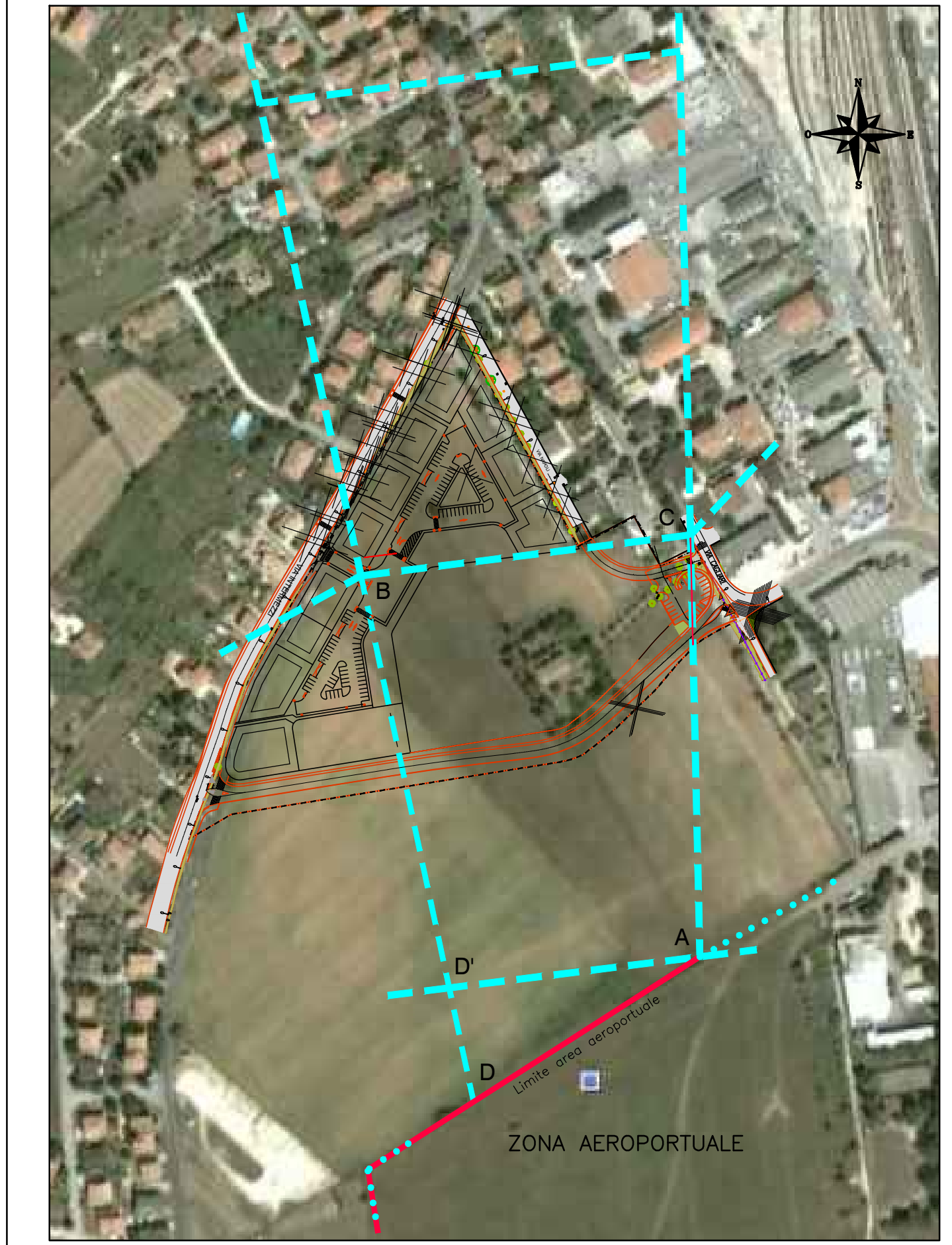

STRALCIO P.R.G. '97 DEL COMUNE DI FOLIGNO

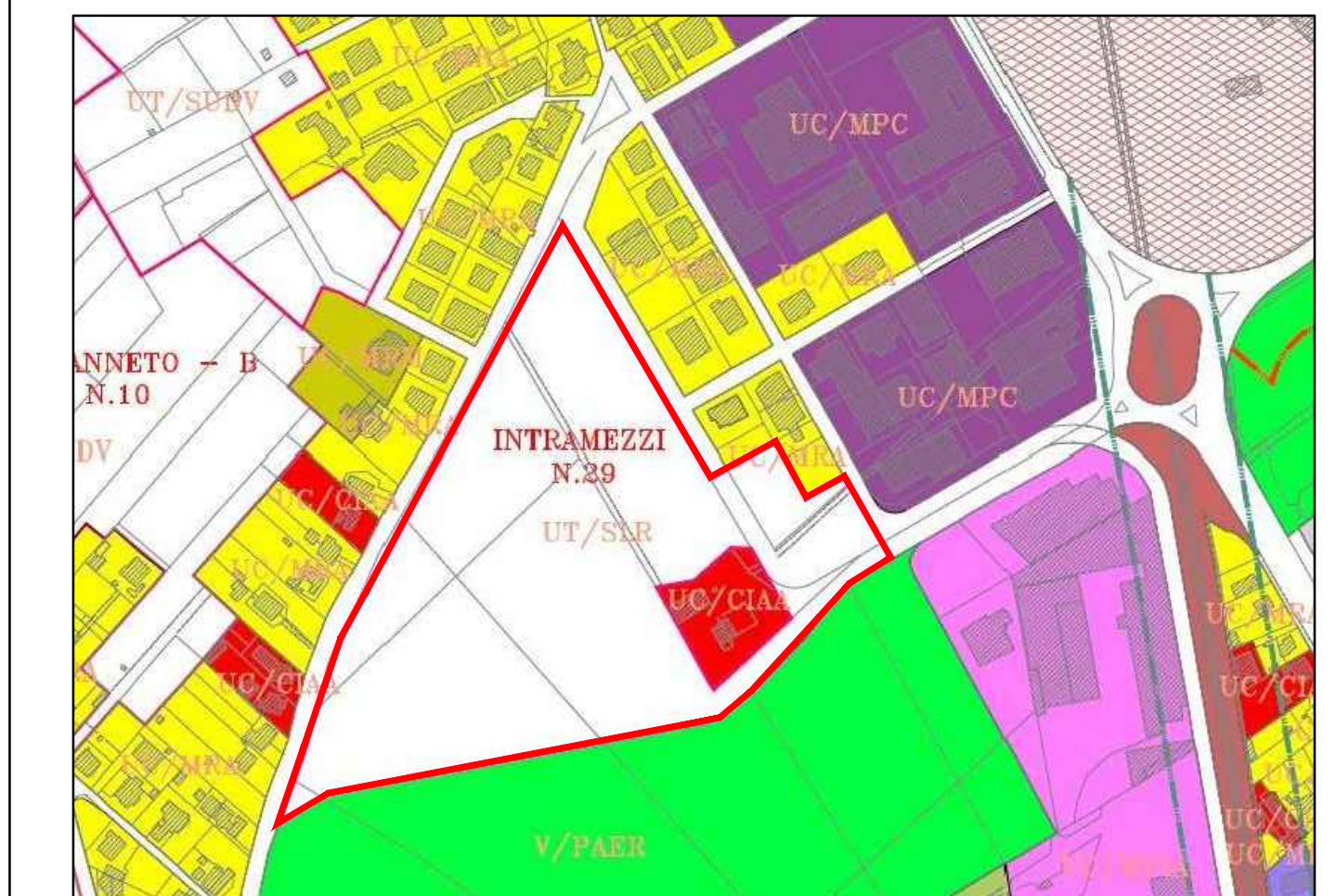

studio di ingegneria civile - dott. ing. fausto mariotti via Oslovio n.15/B - 06034 Foligno (PG) • tel-fax:0742/342427 • e-mail:mariotti@faustomg.it	
COMITENTE SETTIMI CASA S.R.L.	PROGETTISTA ING. FAUSTO MARIOTTI
OGGETTO COMUNE DI FOLIGNO PIANO ATTUATIVO DI INIZIATIVA PRIVATA RELATIVO ALL'AMBITO N.29 DENOMINATO "INTRAMEZZI" SITO IN VIA INTERMEZZI/VIA CAGLIARI/VIA NAPOLI	COLLABORATORE GEOM. FRANCESCO PROCOPIO
ELABORATO 4.1 VERIFICA DELLE LIMITAZIONI DI ALTEZZA DEGLI EDIFICI (CFR. NULLA OSTA ENAC DEL 13/07/2012 PROT. 90891/AOR) PLANIMETRIA	EMESSO/AGGIORNATO DATA SETT. 2012 410112