



COMPLETAMENTO AL PIANO ATTUATIVO
DI INIZIATIVA PRIVATA IN LOCALITÀ STERPETE
DENOMINATO "IL BORGO"

COMUNE DI FOLIGNO

BONIFAZI 5
di BONIFAZI ENNIO e C. S.a.s.
FOLIGNO, via Monte Coccia n.5

ELIM S.r.l.
FOLIGNO, via Sportella Marini n.7

INDIVIDUAZIONE DEI SUB-COMPARTI -
INDIVIDUAZIONE DEI LOTTI - INGOMBRO
MASSIMO FABBRICATI E FILI FISSI
SEZIONISTRALCI FUNZIONALI ED OPERE
CONNESSE

PROGETTISTA
ARCHITETTONICO **Arch. GIANLUCA MAIULI**

COLLABORATORE
ESTERNO **Arch. VALERIO CEI**

TAV. N.
A3

Cod. Elab.
PROG. 01 04

data: Marzo 2004

Aggiorn.: febbraio 05

Rapp. 1:500

06034 FOLIGNO (Perugia) Via A. Vici tel.-fax 0742/260110 e-mail arch.maiuli@libero.it

committente:
BONIFAZI 5
di BONIFAZI ENNIO e C. S.a.s.

progettista:
Arch. Gianluca Maiuli

ELIM S.r.l.

TAVOLA MODIFICATA A SEGUITO PARERE DI CONTRODEDUZIONI

A termini di Legge ci si riserva la proprietà di questo documento con divieto di riproduzione
e comunque di renderlo noto a terzi senza l'autorizzazione degli autori.

0050120

ZONA OMOGENEA C3

SUBCOMPARTI	LOTTO N.	H. MIN.	H. MAX.	VOLUME m ³	VOLUME SUBCOMPARTI	EDILIZIA RESIDENZIALE	EDILIZIA COMERCIALE PUBBLICA ESERCIZI E/O UFFICI	TIPOLOGIE
1	1	2,50	9,75	2450	4900	•	•	PLURI
2	2	2,50	9,75	2450				
3	3	2,50	6,70	1750	5250	•	•	M/B T/Q PLURI
4	4	2,50	6,70	1750				
5	5	2,50	6,70	1750	4900	•	•	PLURI
6	6	2,50	9,75	2450				
7	7	2,50	9,75	2450	5250	•	•	M/B T/Q PLURI
8	8	2,50	6,70	1750				
9	9	2,50	6,70	1750	5250	•	•	M/B T/Q PLURI
10	10	2,50	6,70	1750				
11	11	2,50	9,75	1200	12100	•	•	M/B T/Q PLURI
12	12	2,50	9,75	2150				
13	13	2,50	12,80	3500	5250	•	•	M/B T/Q PLURI
14	14	2,50	9,75	2450				
15	15	2,50	9,75	2800	6300	•	•	M/B T/Q PLURI
16	16	2,50	6,70	1750				
17	17	2,50	6,70	1750	6300	•	•	M/B T/Q PLURI
18	18	2,50	6,70	1750				
19	19	2,50	12,80	3150	6500	•	•	TR
20	20	2,50	12,80	3150				
21	21	2,50	6,70	1750	5100	•	•	M/B T/Q PLURI
22	22	2,50	6,70	1750				
23	23	2,50	6,70	1750	5100	•	•	PLURI
24	24	2,50	12,80	3250				
25	25	2,50	12,80	3250	6000	•	•	PLURI
26	26	2,50	9,75	2550				
27	27	2,50	9,75	2550	6000	•	•	PLURI
28	28	2,50	9,75	2550				
29	29	2,50	9,75	2550	4300	•	•	PLURI
30	30	2,50	12,80	6000				
31	31	2,50	12,80	4300	4300	•	•	TR
TOTALE				76200	76200			

LEGENDA

- edilizia residenziale privata
- edilizia commerciale, pubblico esercizio, uffici e/o residenziale
- limite dei sub-comparti
- fili fissi
- limite dei comparti funzionali per l'urbanizzazione
- 1 Numero dei comparti funzionali per l'urbanizzazione
- ingombro massimo dei fabbricati fuori terra distanza minima 5 m dai confini
- ingombro massimo dei fabbricati entro terra o al massimo per i primi 60 cm rispetto alla quota stradale
- verde pubblico
- fronte per accesso carrabile ai lotti
- M edilizia monofamiliare
- B edilizia bifamiliare
- T edilizia trifamiliare
- Q edilizia quadrifamiliare
- PLURI edilizia plurifamiliare
- TR edilizia per attività di terziario e/o residenziale

SEZIONE A-A

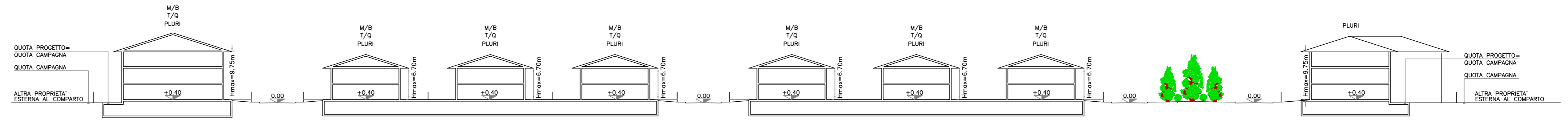

SEZIONE B-B

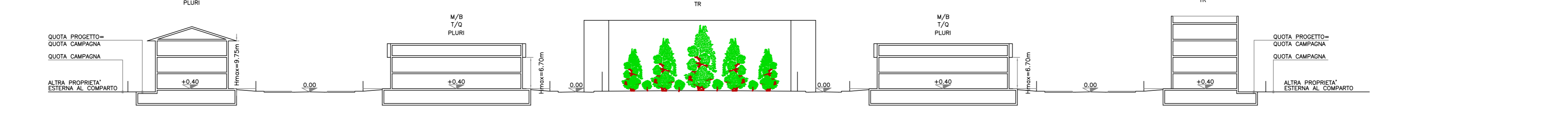

SEZIONE C-C

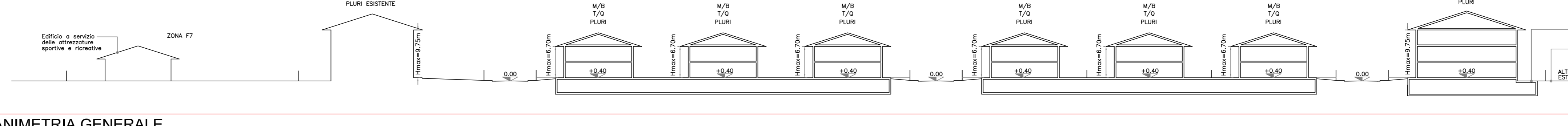

PLANIMETRIA GENERALE

