

COMUNE DI FOLIGNO

Provincia di Perugia

STRUMENTO ATTUATIVO PER LA SISTEMAZIONE DI UN'AREA EDIFICABILE RICADENTE IN ZONA UC/ERM SITA IN FOLIGNO, FRAZ. S. PAOLO, VIA CORTA DI COLLE S. LORENZO

PROPRIETÀ: SIG. LEZI GIULIANO
SIG. LEZI GIAMPIERO
SIG. CANZI ALDO
SIG. RA ANSUINI MARIA
SIG. PROIETTI SUSINI EZIO
SIG. RA CANZI ROSALBA

TAVOLA N°

1

PLANIMETRIE GENERALI E PIANO QUOTATO

DATA: MAGGIO 2001

I PROPRIETARI

IL PROGETTISTA

Ansuini Maria
Lezi Giampiero
Canzi Aldo
Canzi Rosalba
Proietti Susini Ezio

R. Della Vedova
ARCHITETTO DELLA PROVINCIA DI PERUGIA
340



Arch. Roberto Della Vedova - Via G. Sasso, n°25 - 06034 - Foligno - Tel. 0742-23826

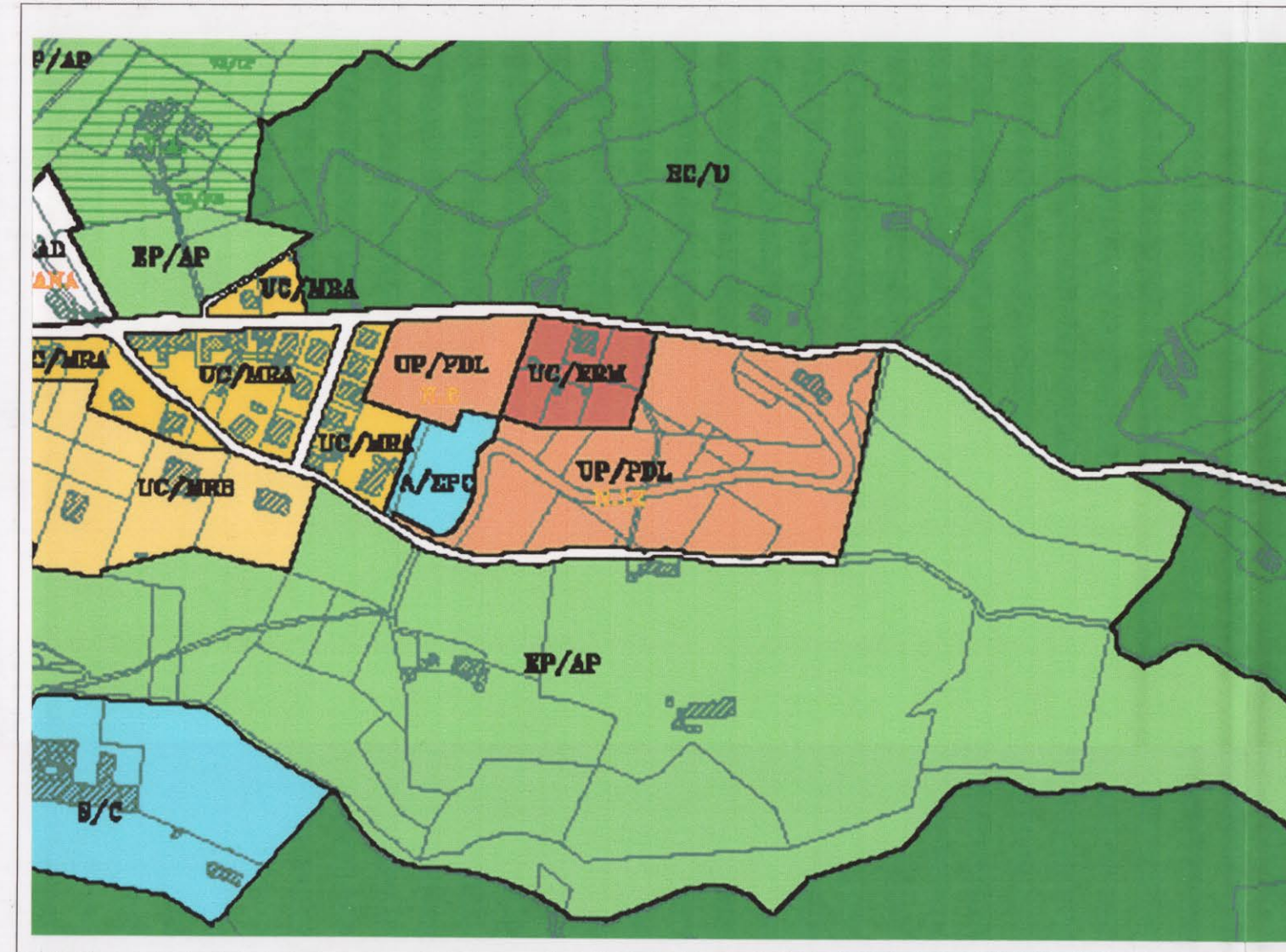

Stralcio di PRG 1:4000

Zona U / M - Art. n°51 NTA

Ut. = 0.35mq/mq Hmax = 9.50m.

Parcheggio pubblico 3.5mq ogni abitante

Verde pubblico 12.5mq ogni abitante

Parcheggio privato 1mq ogni 10mc

Verde privato 25%SF

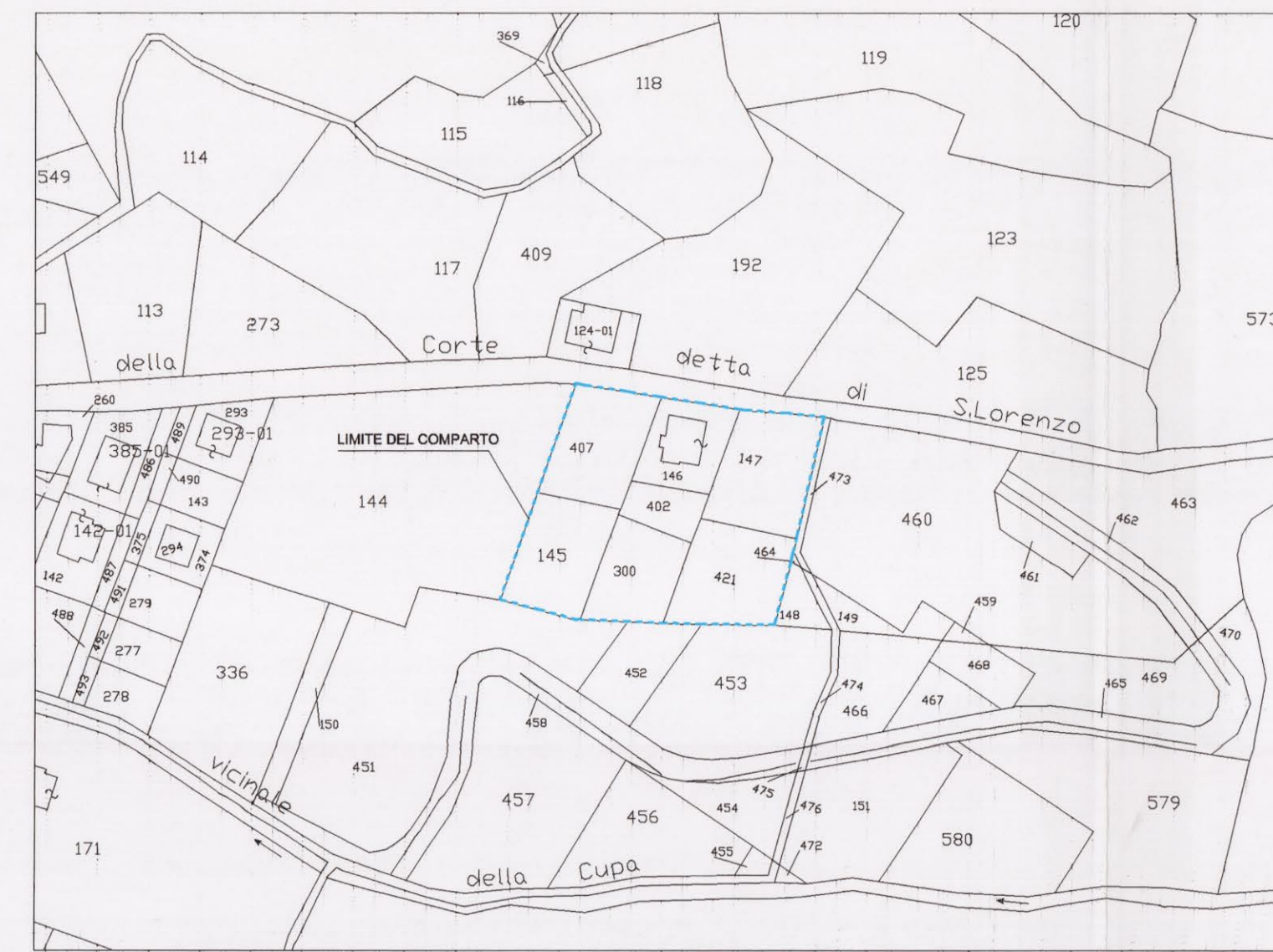

Planimetria catastale 1:2000

Particella	Proprietà	Sup. territoriale
147	Lezi Giuliano	mq. 1.100
421	Lezi Giampiero	mq. 1.050
402-300	Canzi Aldo	mq. 1.100
145	Ansuini Maria	mq. 965
407	Proietti Susini Ezio	mq. 965
146	Canzi Rosalba	mq. 740
		mq. 5.920



Piano quotato - rapp. 1:500