

ENTE	COMUNE di FOLIGNO	TAV.	SCALA
COMMITTENTE	Bosi Pietro, Bosi Ivo ed altri	1	VARIE
OGGETTO	PROGETTO DI MASSIMA PER LA LOTTIZZAZIONE DI UN'AREA SITA IN FOLIGNO LOC. CORVIA	SOSTITUISCE TAV. N.	ARCHIVIO
IL PROGETTISTA ARCHITETTONICO	Arch. FABRIZIO BIAGETTI	SOSTITUITA DA TAV. N.	
		DATA	FER 1996

INDIVIDUAZIONE DELL'UNITA' MINIMA DI INTERVENTO

FIRMA PER ACCETTAZIONE
 BOSI ANGELO *[Signature]*
 BOSI IVO *[Signature]*
 BOSI PIETRO *[Signature]*
 CASINI ANGELO *[Signature]*
 PANICO QUINTO *[Signature]*

ALLEGATO ALLA DELIBERAZIONE
 CONSIGLIO COMUNALE N. 5
 del 13-1-87



COMUNE DI FOLIGNO - URBANISTICA
 FAVOREVOLE
 PARERE CON PARERE FAVOREVOLE E RELATIVE CONDIZIONI
 DALLA COMMISSIONE URBANISTICA NELLA SEDUTA DEL 18-86
 Il Segretario *[Signature]*

AEROFOTOGRAMMETRICO

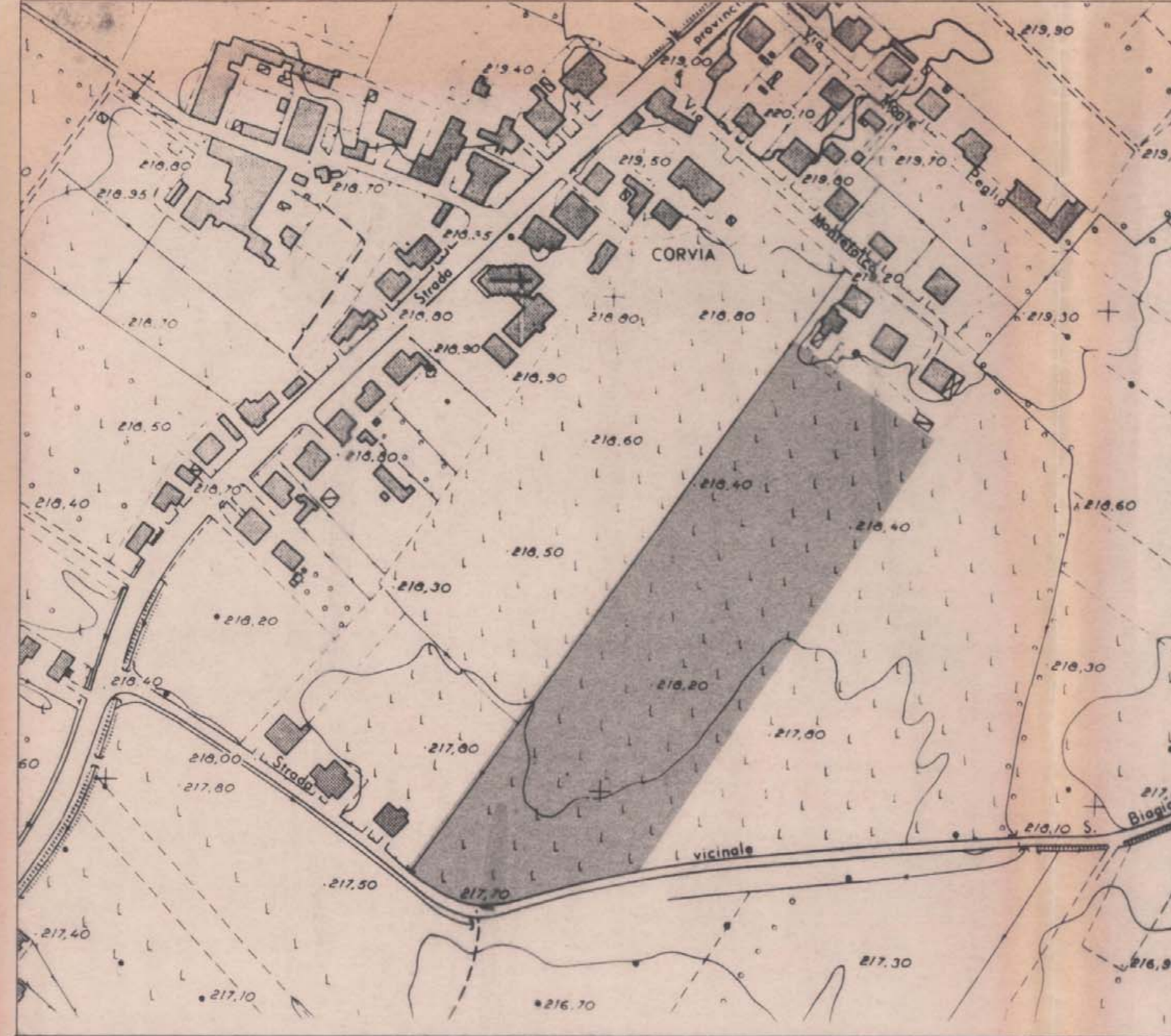

PLANIMETRIA CATASTALE

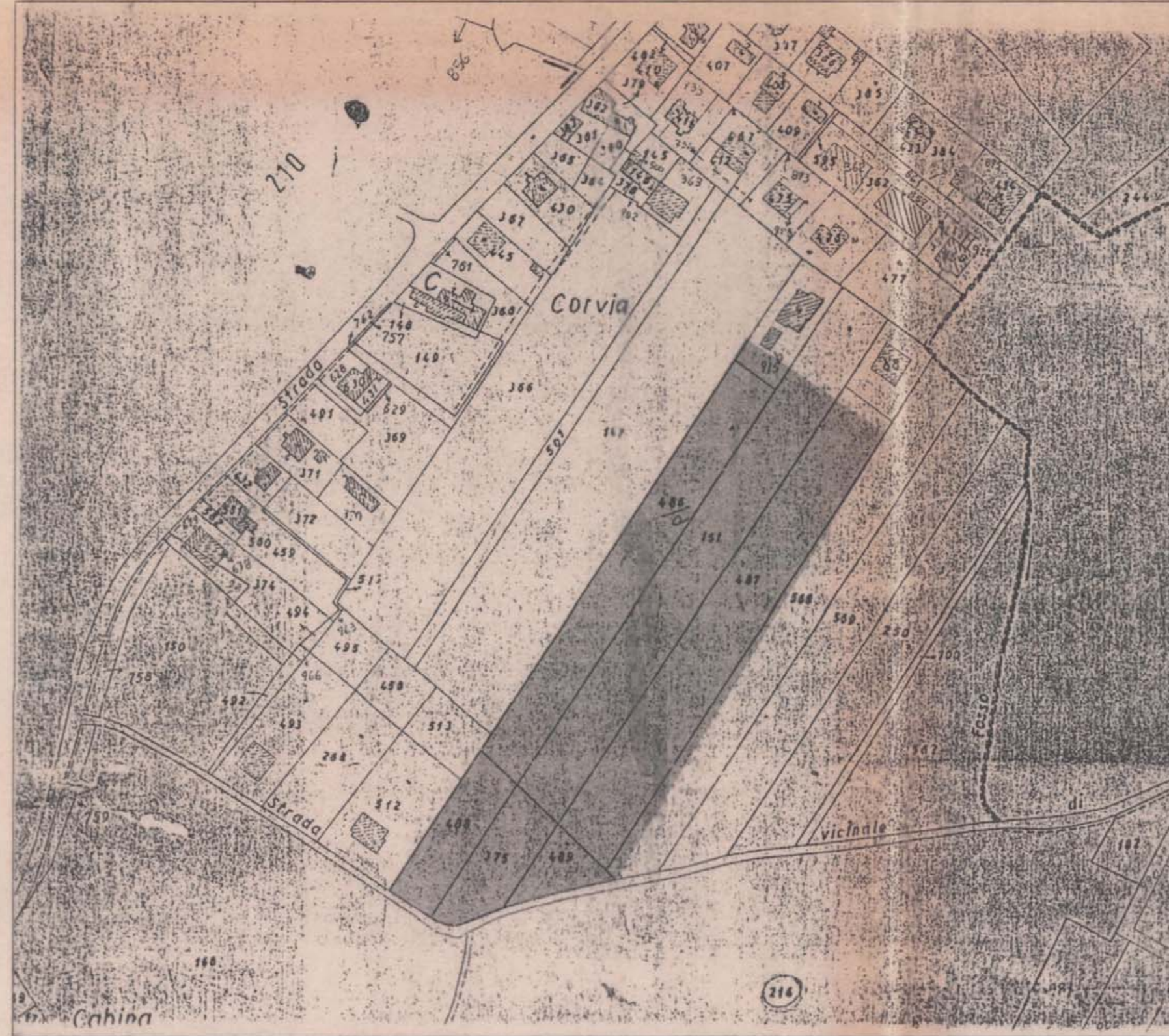

STRALCIO DI P.R.G.

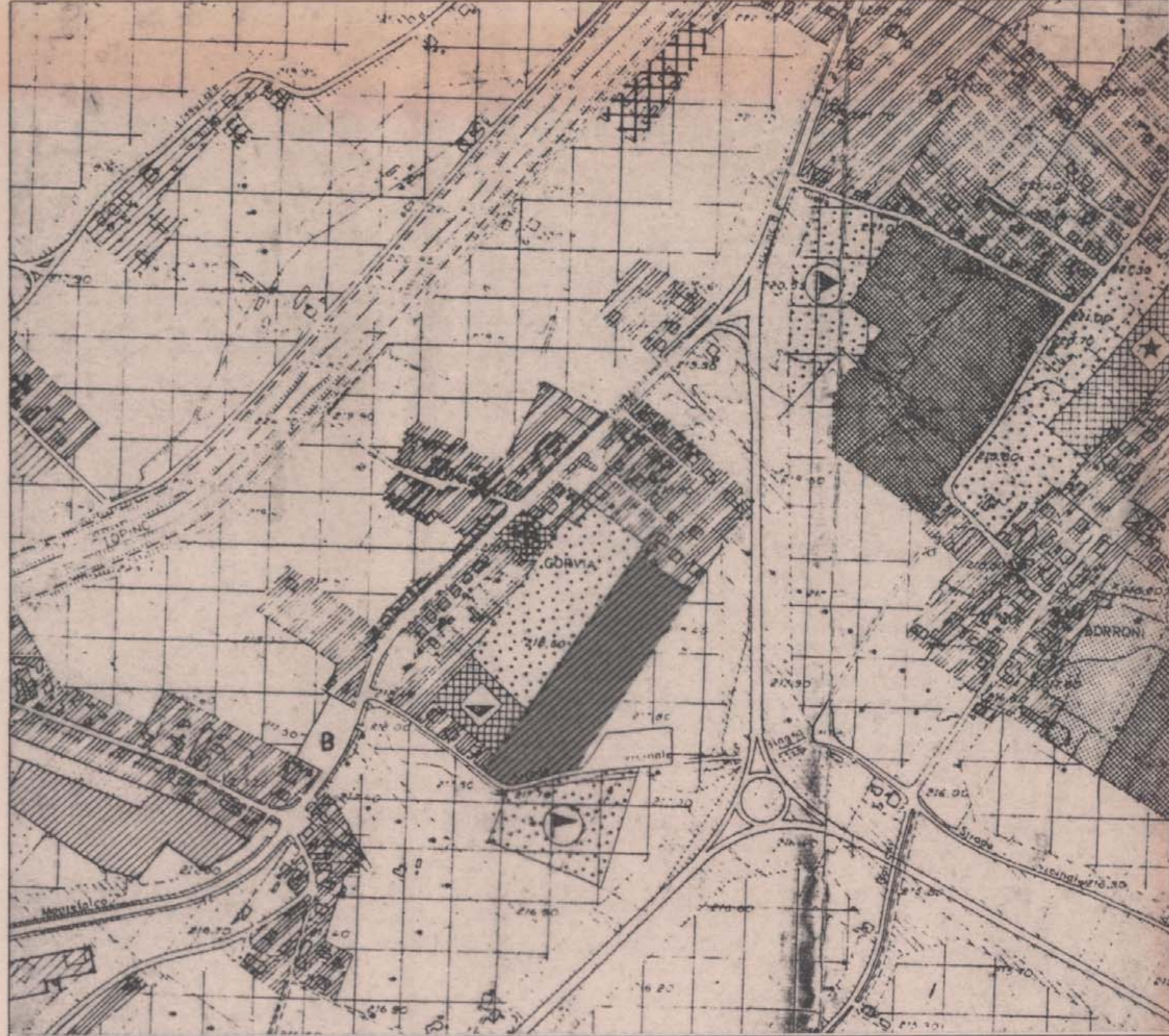

PLANIMETRIA - CALCOLO DELLA SUPERFICIE

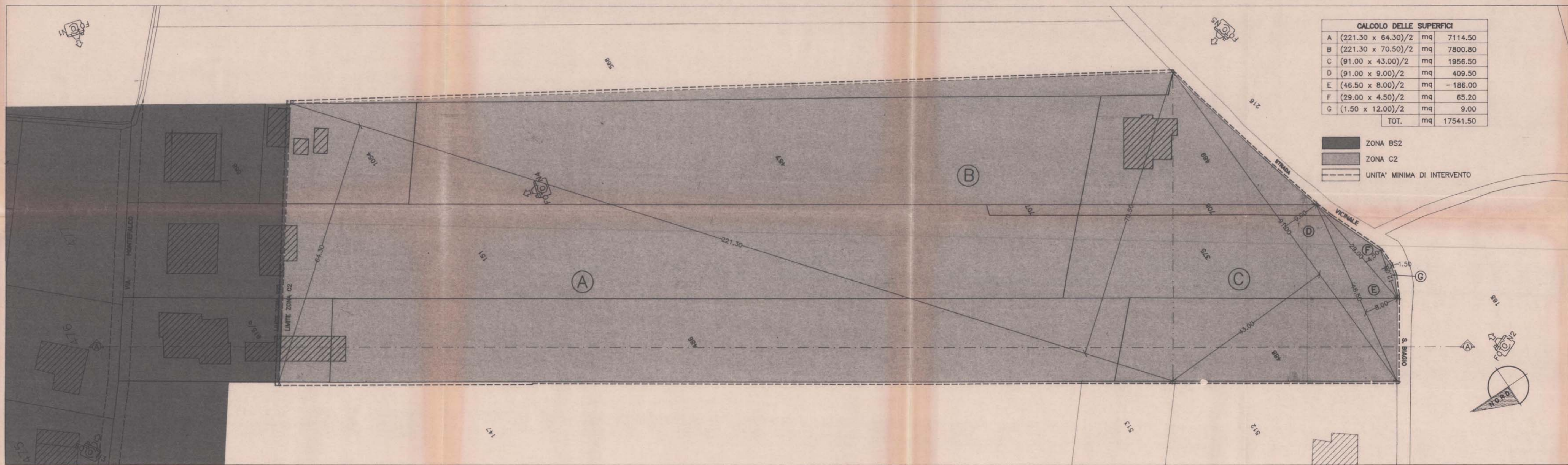

SEZ. A-A

