

ALLEGATO ALLA DELIBERAZIONE
 CONSIGLIO COMUNALE N. 189
 del 25 OTT. 1995

comune di FOLIGNO
 proprietà Sig. BELLINI BENITO ed Altri

oggetto LOTTIZZAZIONE DELL' AREA RICOMPRESA IN ZONA BS 2
 IN LOC. S. ERACLIO VIA F. SANTOCCHIA - 2° Comparto-

designazione PIANO QUOTATO

scala 1:500

proprietario: *Patrizia Lucini, Tranquilla M. Sanna, Franca M. Teros, Tranquilla Riccardi*

disegnatore: *[Signature]*

**TAVOLA
4**

*Zampolli Angelo
 Zampolli Demetrio
 Spiganti Augusto
 Biondi Bruno
 Biondi
 Proietti Gian Massimo
 Bellini Benito
 [Signature]
 Anni Teresa Maria*



COMUNE DI FOLIGNO - URBANISTICA
 Conforme al parere e relative condizioni della Commissione
 Urbanistica nella seduta del 22.1.94
 IL SEGRETARIO *[Signature]*

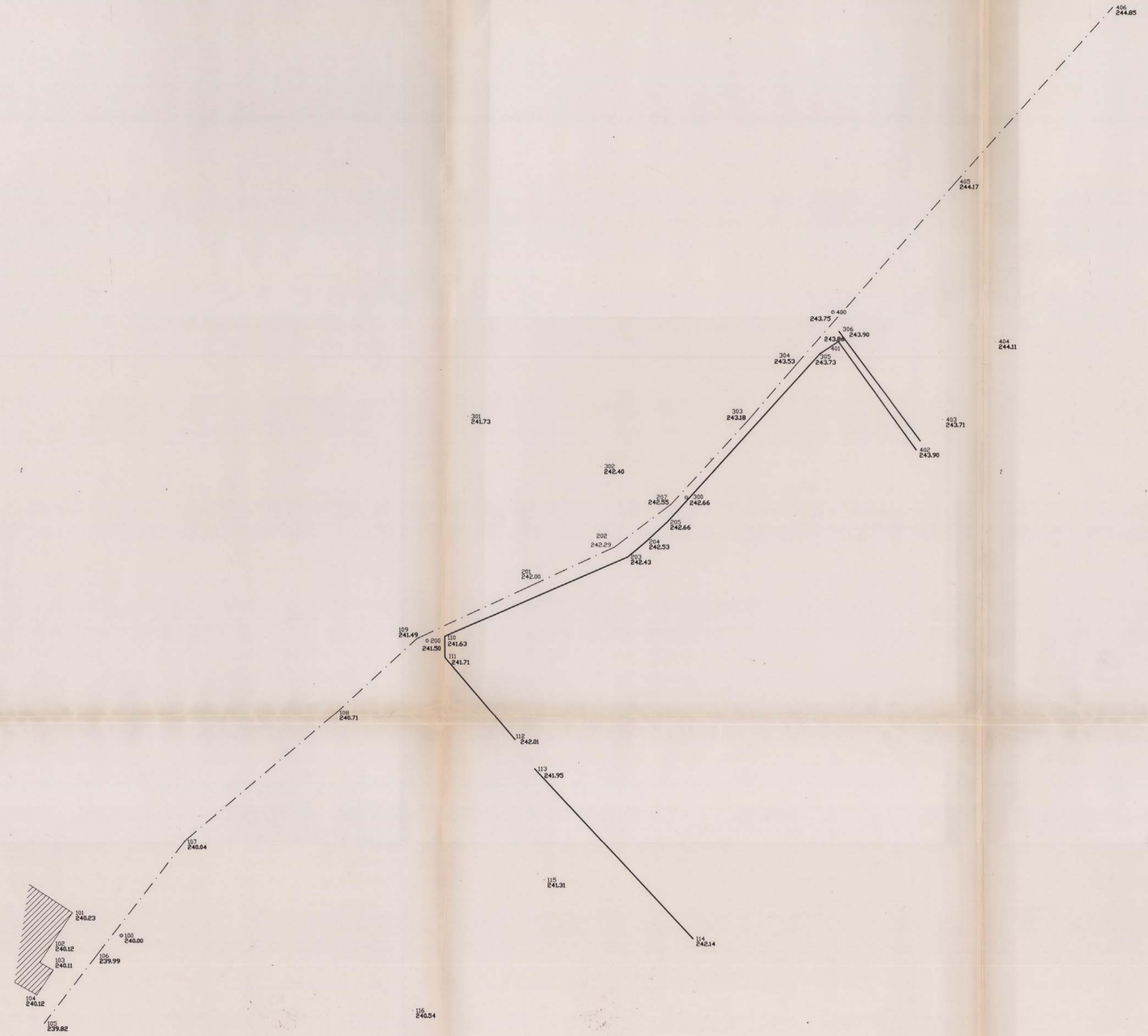

planimetria scala 1:500