

COMUNE DI FOLIGNO SETTORE URBANISTICA

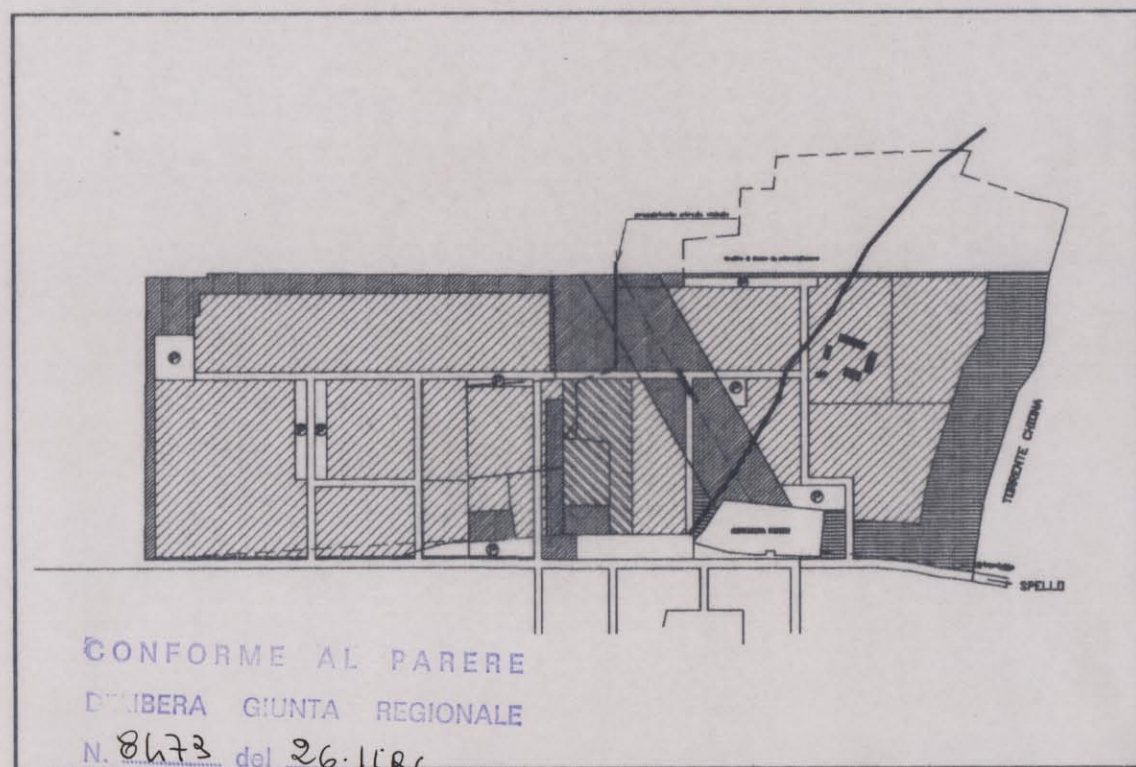

CONFORME AL PARERE
DELLA GIUNTA REGIONALE
N. 8673 del 26.11.96

PIANO PARTICOLAREGGIATO ESECUTIVO
IN VARIANTE P.R.G.
ZONA C.A. IN LOC. PACIANA

TAVOLA 05 BIS	P.R.G. STATO ATTUALE e DI PROGETTO	RILIEVO E PROGETTO
STESURA DEFINITIVA		
PROGETTO:	ARCH. ALFIERO MORETTI	SCALA 1:5000
IL DIRIGENTE DEL SETTORE	ARCH. ALFIERO MORETTI <i>Alfiero Moretti</i>	DATA GENNAIO 97







P.R.G. VIGENTE SCALA 1:5000 (tratto dall'attuale cartografia)

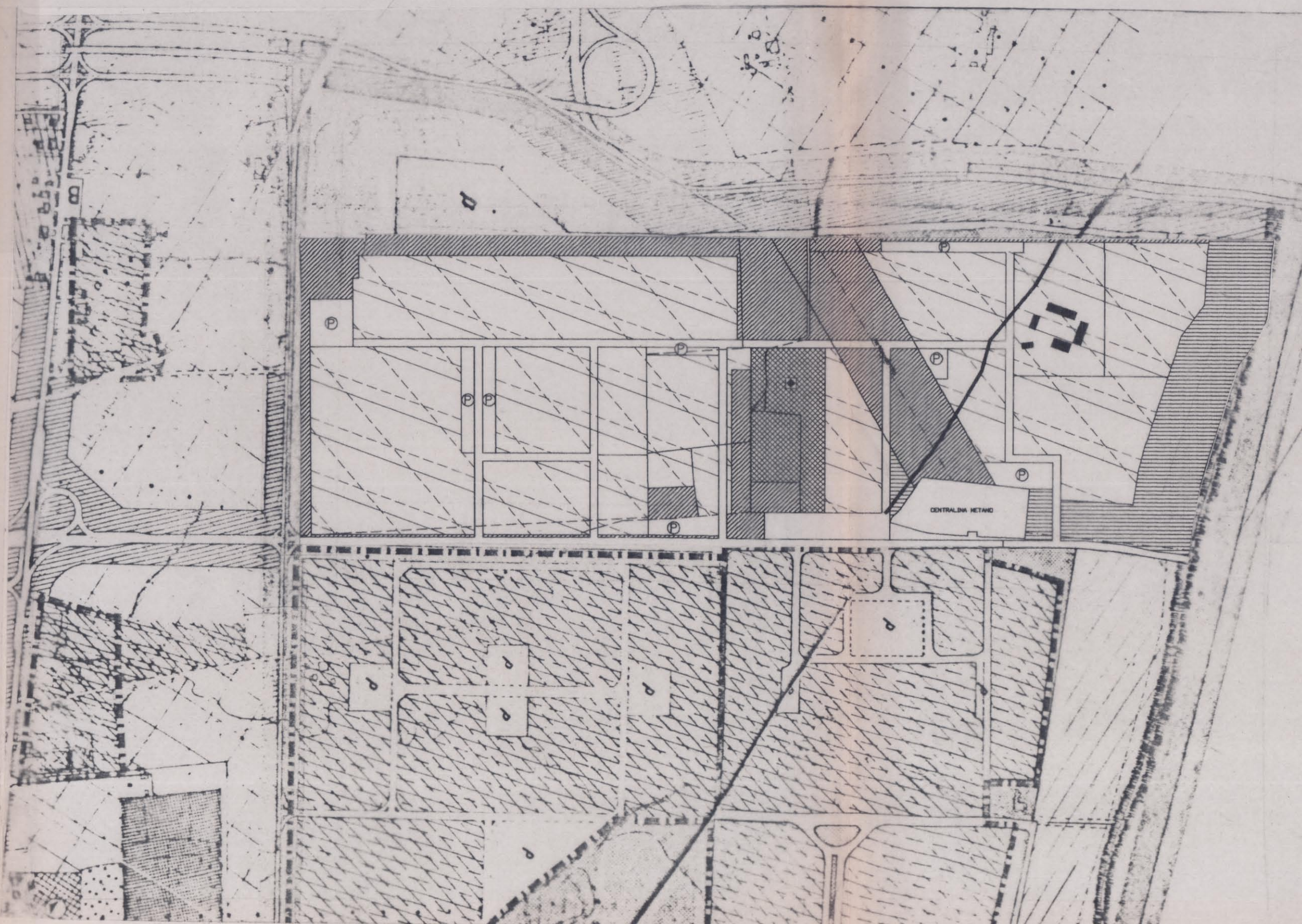

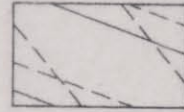
PROGETTO SCALA 1:5000



-  AREE C.A.
-  AREE CENTRO SERVIZI
-  VERDE PRIVATO DI RISPETTO
INEDIFICABILE
-  AREA AGRICOLA DI RISPETTO
INEDIFICABILE
-  PARCHEGGI PUBBLICI
di PIANO