



STUDIO TECNICO arch. CARLOTTI MARIO
via del campanile 2 - Foligno tel. 0742/61200

Oggetto: LOTTIZZAZIONE CONVENZIONATA DI UN COMPARTO DI ZONA BS1 DI PRG FOLIGNO FRAZ. MACERATOLA

DATA PRESENTAZIONE
28.2.1985

Propriet.: TRAMPETTI RAFFAELE

1
tavola
scala 1:500

- STRALCIO P.R.G. - STRALCIO CATASTALE
- PLANIMETRIA D'INSIEME 1:500 -

RIFERIMENTO PROTOCOLLO N° 12243/82
AGGIORNAMENTI
COLLABORATORE geom. GERANI L.

IL PROGETTISTA
M. Carlotto

IL PROPRIETARIO
Raffaele Trampetti

APPROVATO CON DELIBERA C.C.
N. 130 del 27/03/1985

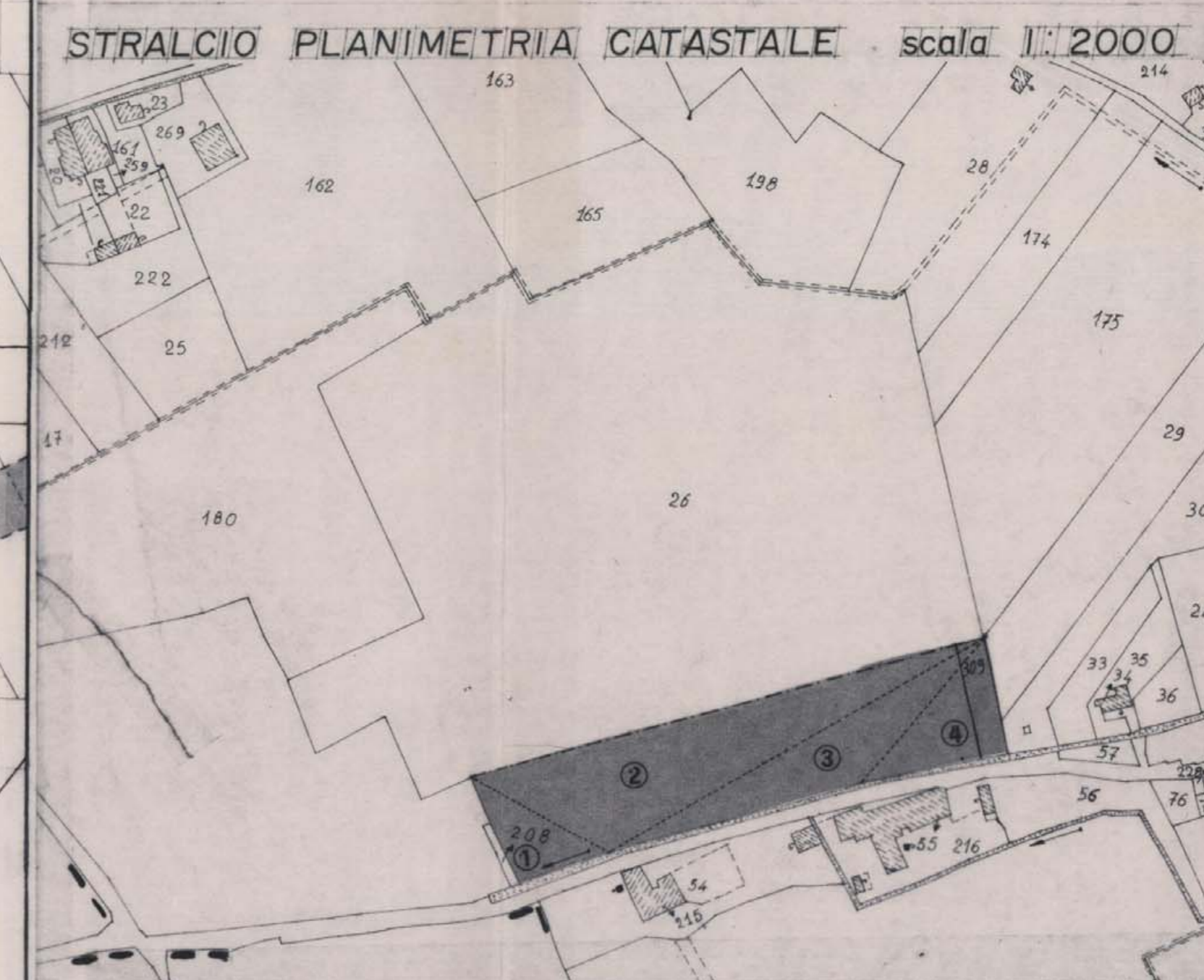
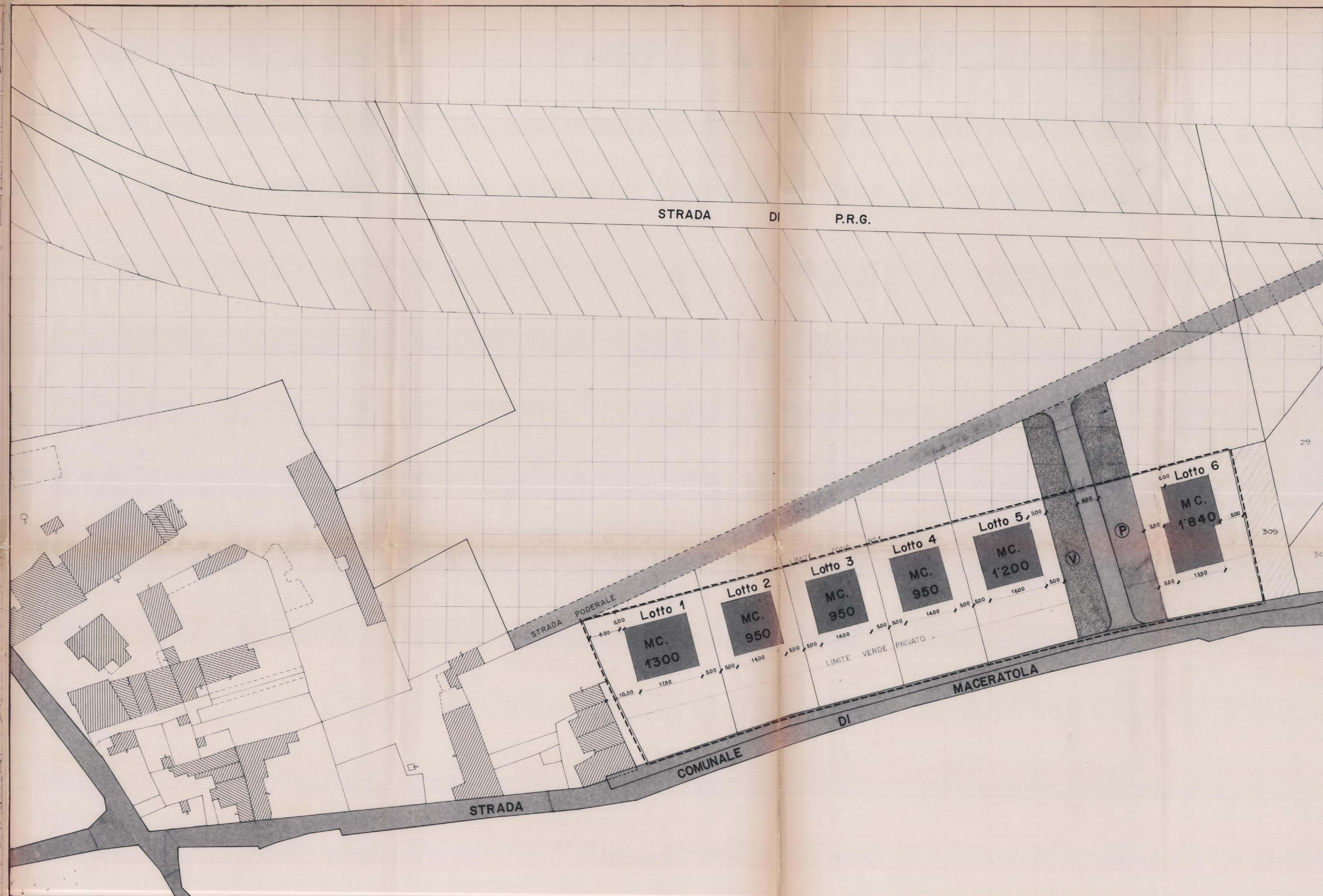
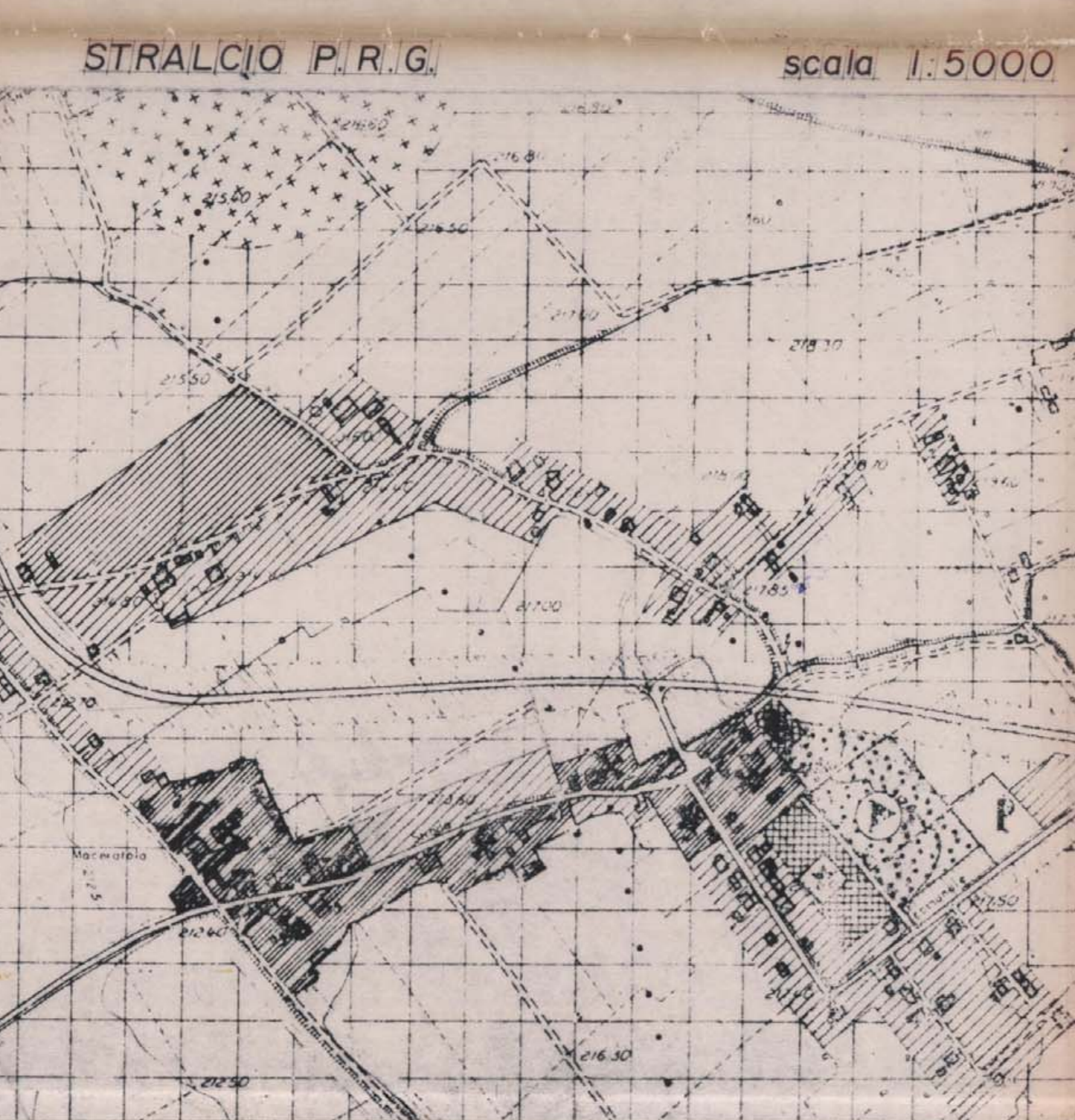
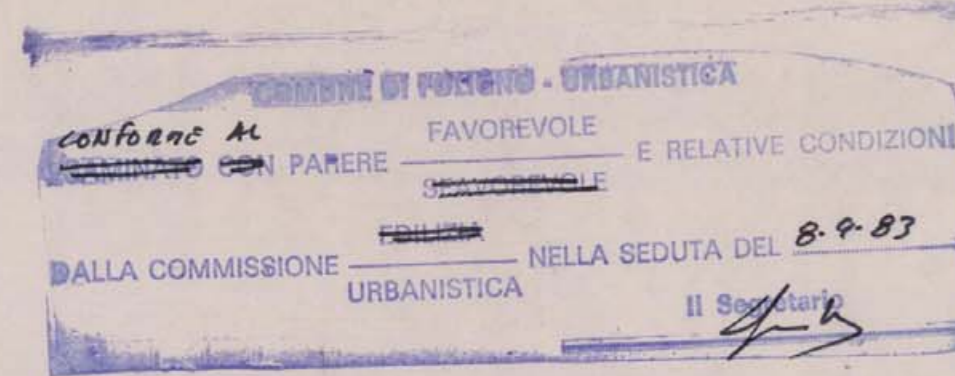

CALCOLO DELLA SUPERFICIE DEL COMPARTO DI ZONA BS1

TRIANGOLO	SUPERFICIE
1	702,50
2	3831,50
3	1896,00
4	1'190,25
TOTALE	7'620,25

LIMITE COMPARTO MINIMO DI INTERVENTO
 PROP. SIG. TRAMPETTI RAFFAELE SUP. mq 7190
 ALTRA PROPRIETA' PART. 309 FOGGIO 172 SUP. mq 430