

Approvato con atto di Cons. Com.
 N. 505 del 18/10/88
 Il Segretario Generale

Adottato con atto di C.C.
 N. 177 del 3/5/88
 Il Segretario Comunale

COMUNE DI FOLIGNO - URBANISTICA
 FAVOREVOLE LE RELATIVE CONDIZIONI

ESAMINATO CON PARERE FAVOREVOLE
 DALLA COMMISSIONE URBANISTICA NELLA SEDUTA DEL 18-6-87
 Il Segretario

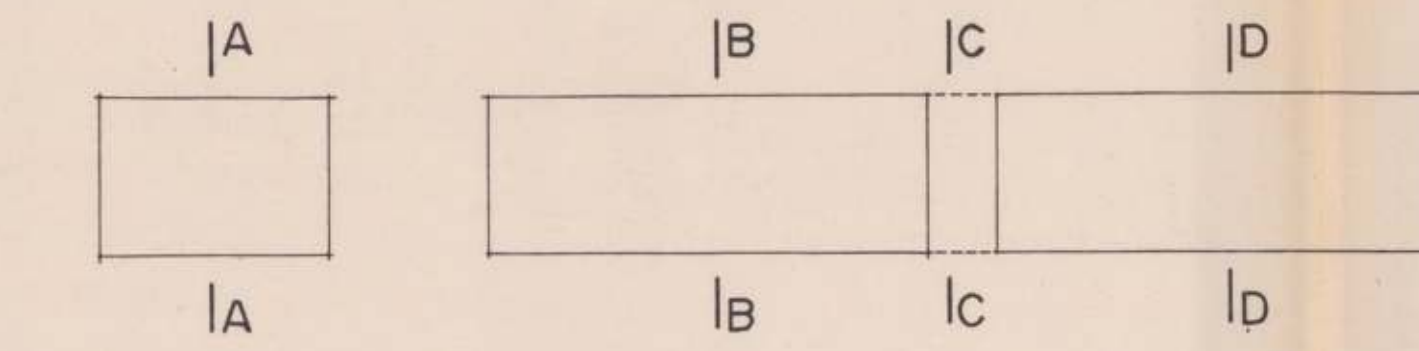

COMUNE DI FOLIGNO - P.d.R. SULL'AREA
 EX PASTIFICIO PAMBUFFETTI ZONA BR3
 DEL P.R.G. PR.TA "PROGRAMMA IMMOBILIARE s.r.l. S.M. DEGLI ANGELI"
 VARIANTE AL P.d.R. APPROVATO DAL C.C. CON DELIBERA N° 102 DEL 12-3-1985

coordinamento e progettazione
 collaboratore dott. arch. g. caravaggi
 dott. arch. m. mancini

consulenza studio cm 1 perugia
 studio g 3 bastia

* quota di riferimento per la determinazione dell'altezza del fabbricato ottenuta come media delle quote del terreno allo stato attuale

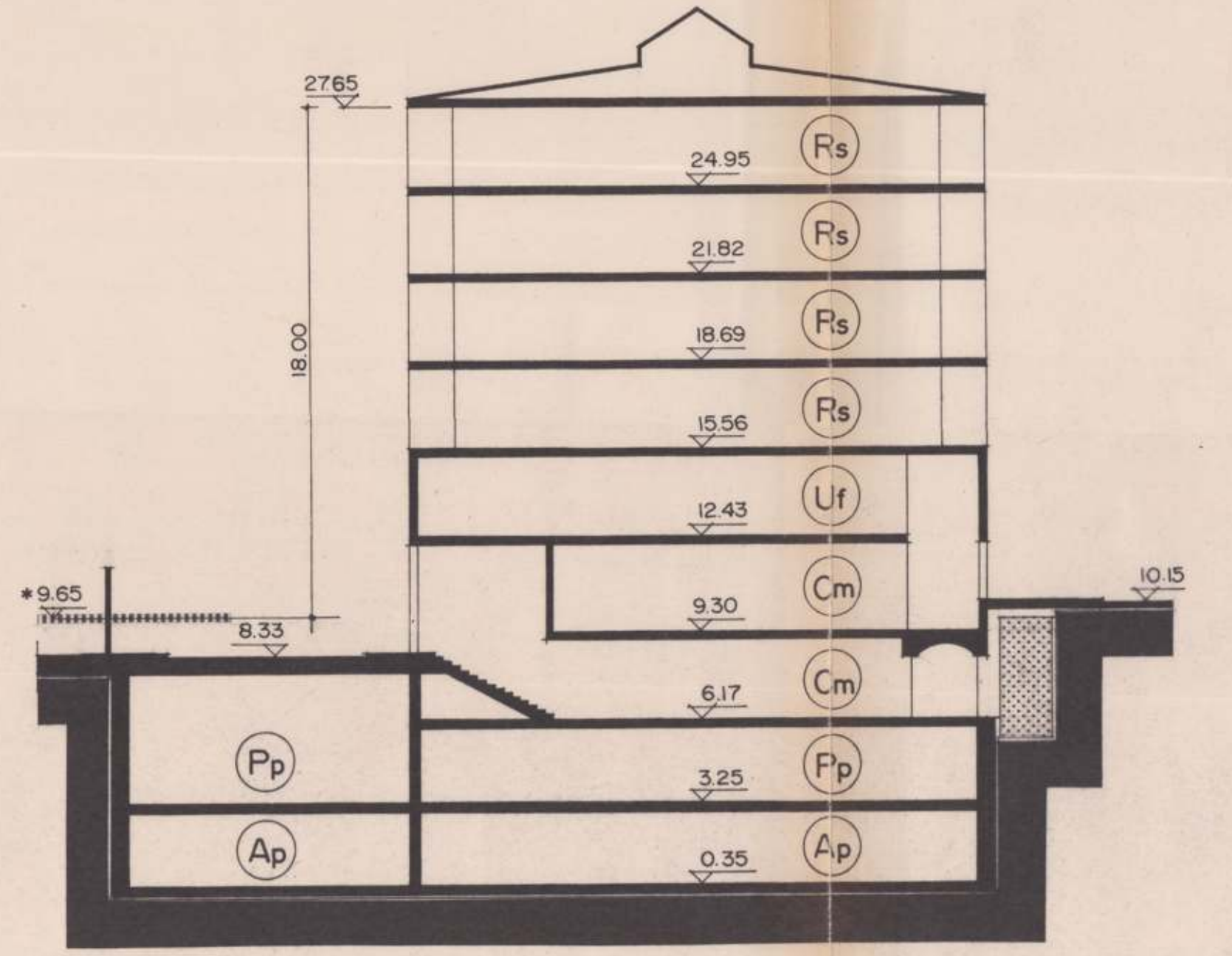

sezione A-A

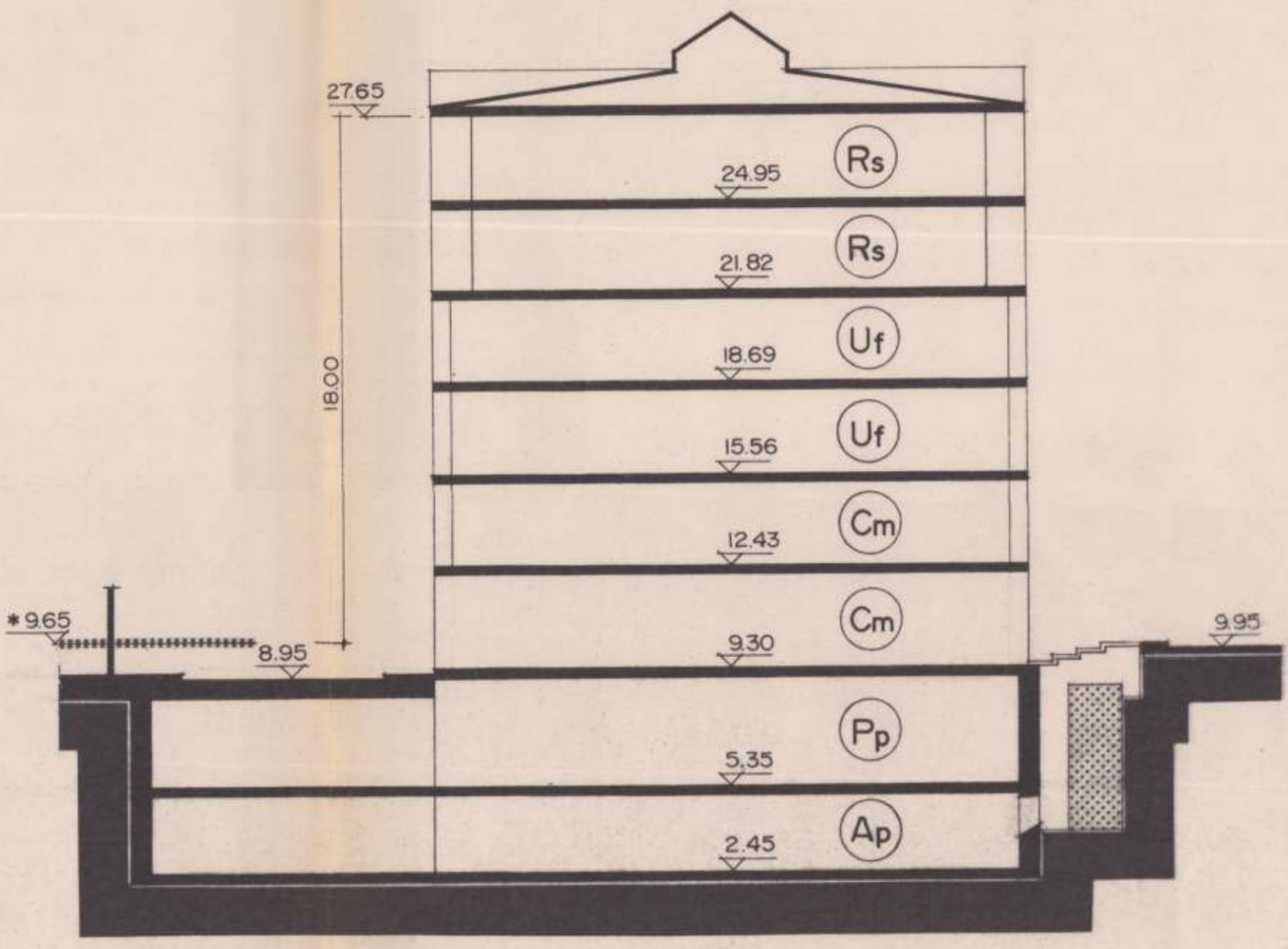

sezione B-B

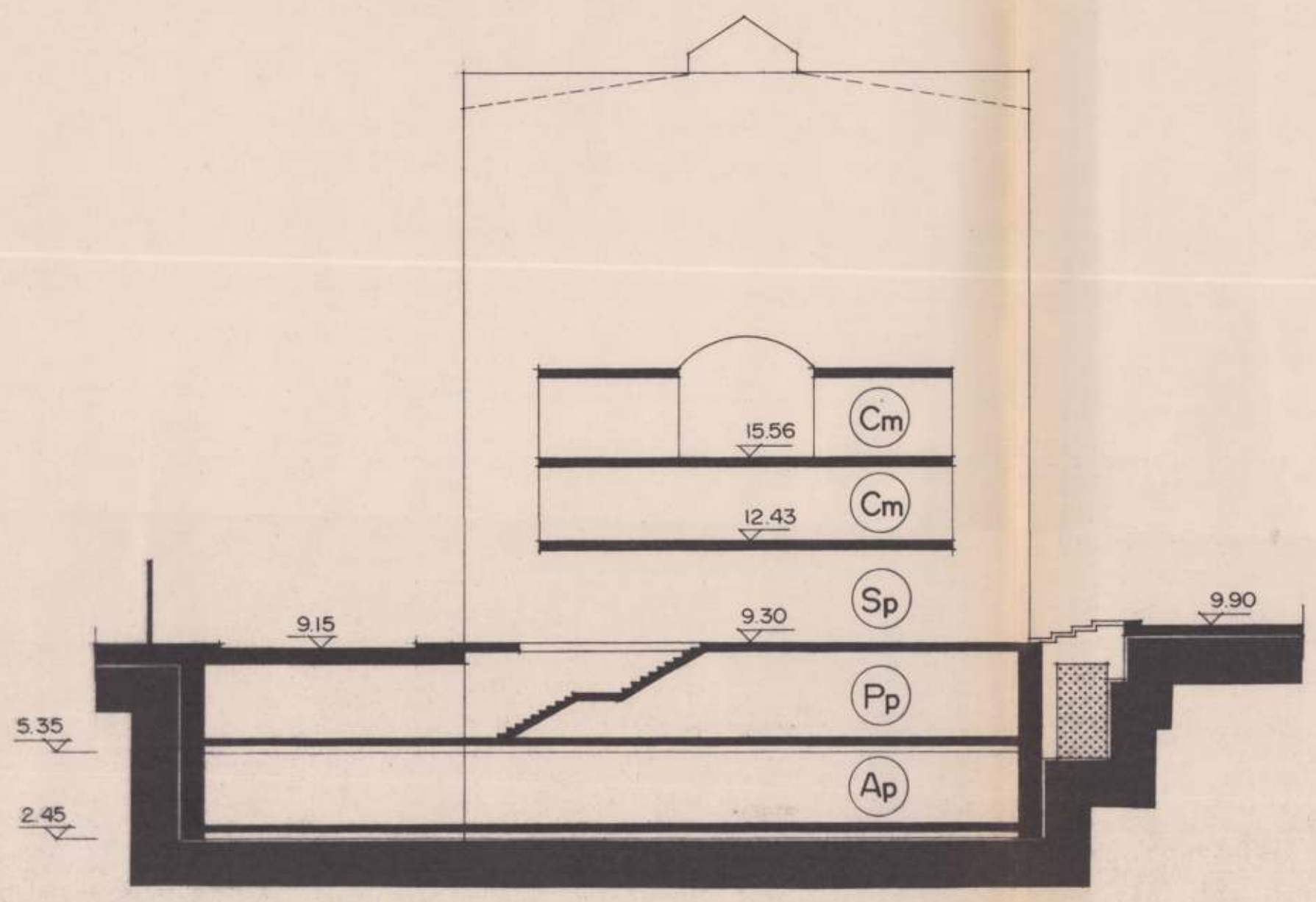

sezione C-C

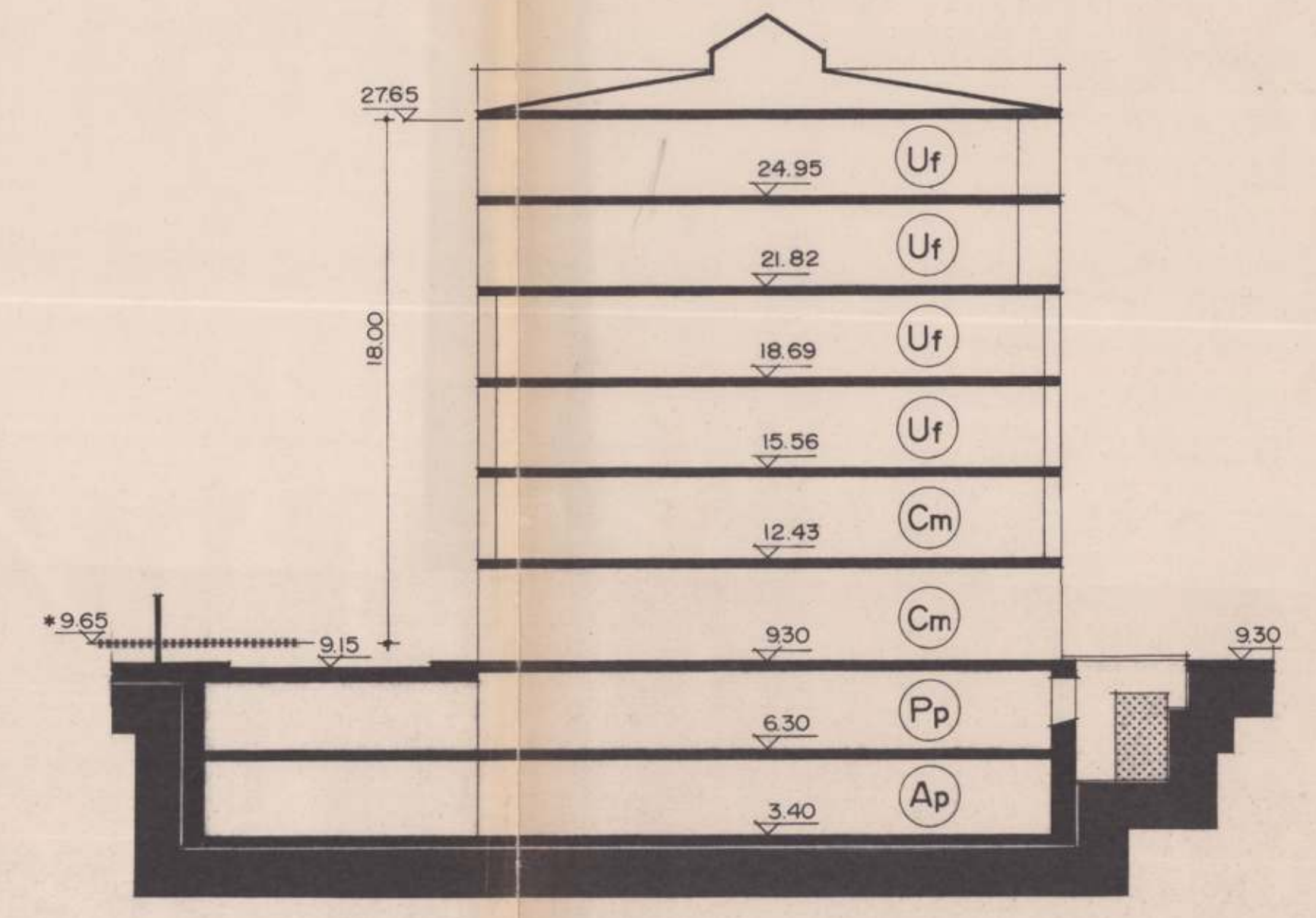

sezione D-D