

PROFILO D'INSIEME SULLA VIA PRINCIPALE DEGLI EDIFICI ALL'INTERNO DELL'AREA OGGETTO DI PIANO ATTUATIVO - PROGETTO -

COMUNE DI FOLIGNO
AREA GESTIONE DEL TERRITORIO
Elaborato approvato dalla Commissione Edilizia nella seduta
del **26 MAR. 1999** con il seguente parere:
 Favorevole per quanto di competenza
 Favorevole per quanto di competenza e con modifica
degli elaborati
 Di rinvio con le motivazioni a verbale
 Di rinvio con le motivazioni a verbale
Il Segretario della Commissione Edilizia
[Signature]

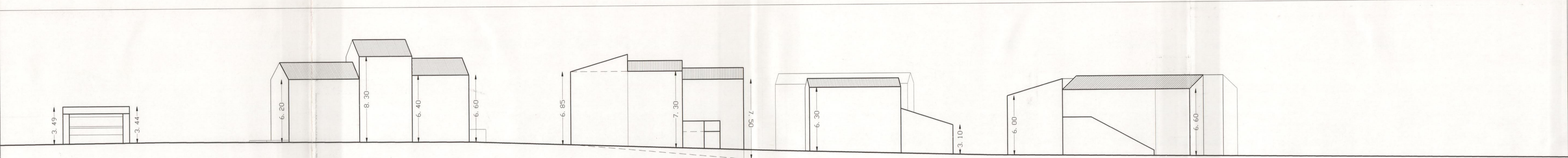

Profilo A-A

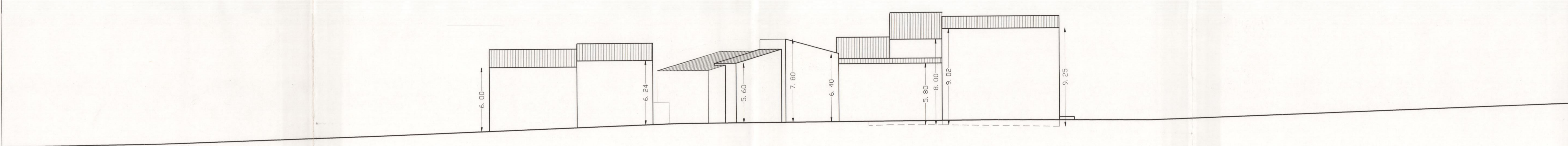

Profilo B-B