

PROFLO QUOTATO DELLO STATO ATTUALE DELLE U.M.I. ALL'INTERNO DELL'AREA OGGETTO DI PIANO ATTUATIVO

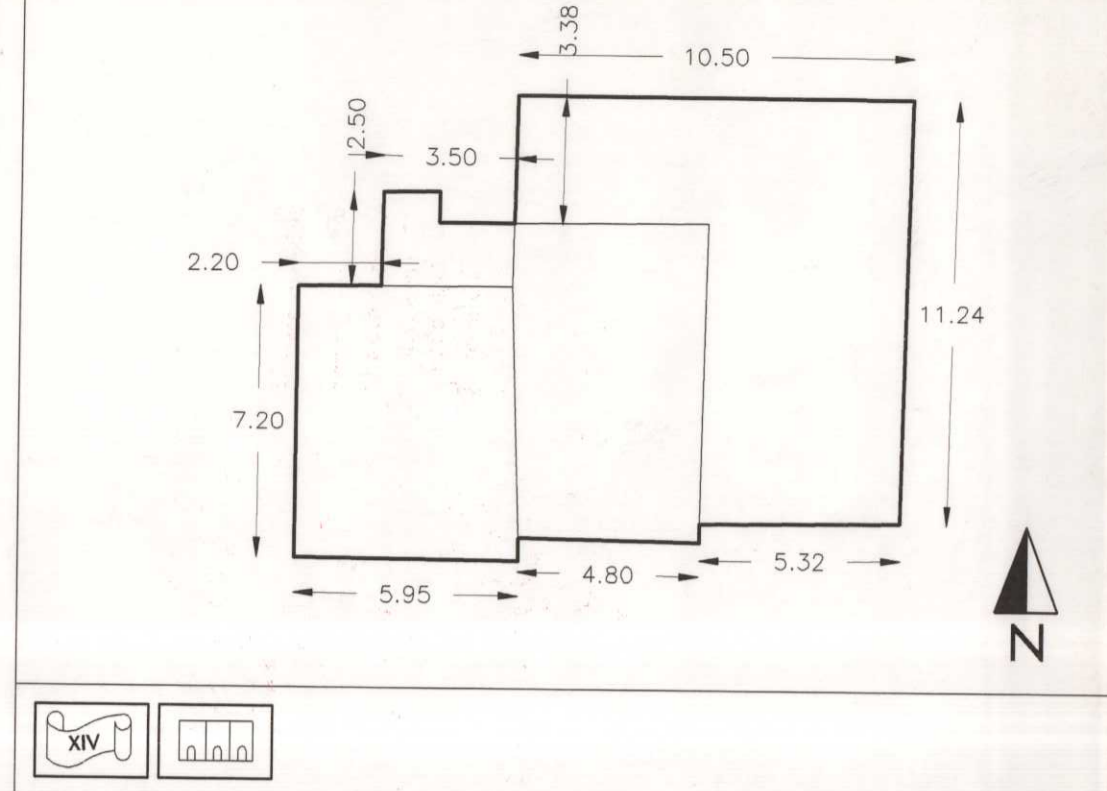

U.M.I. 14

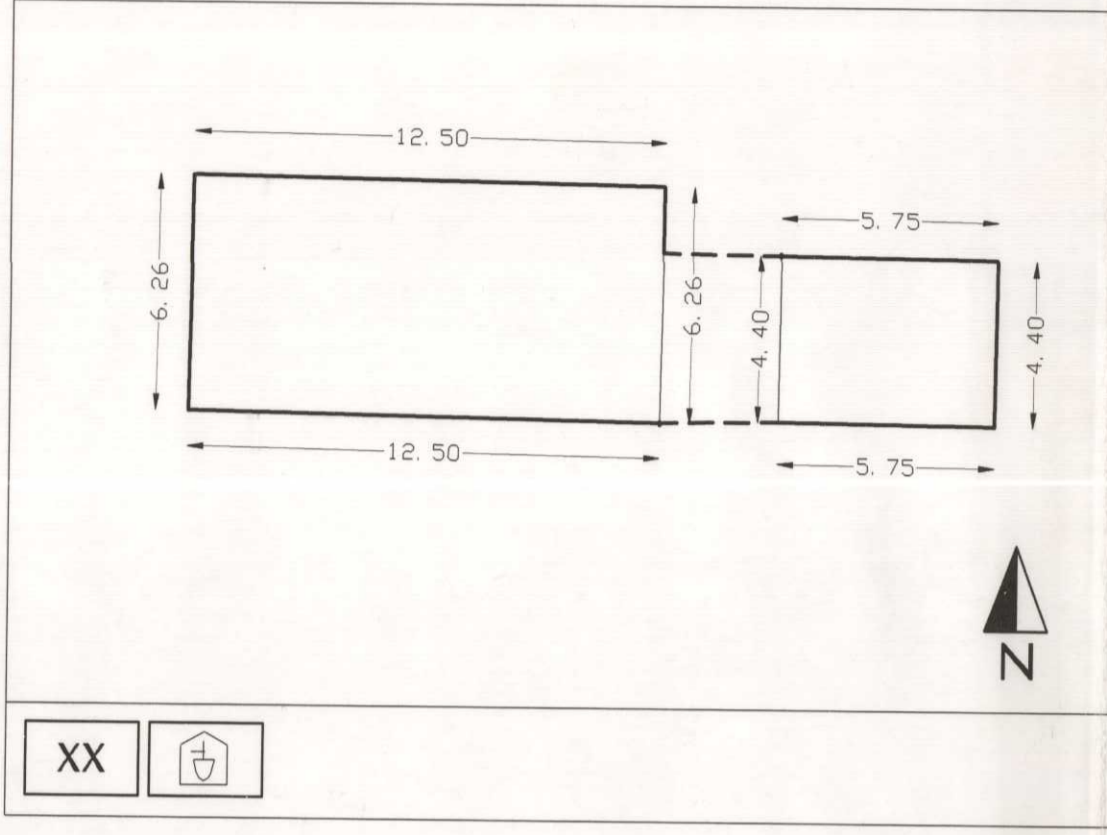

U.M.I. 15

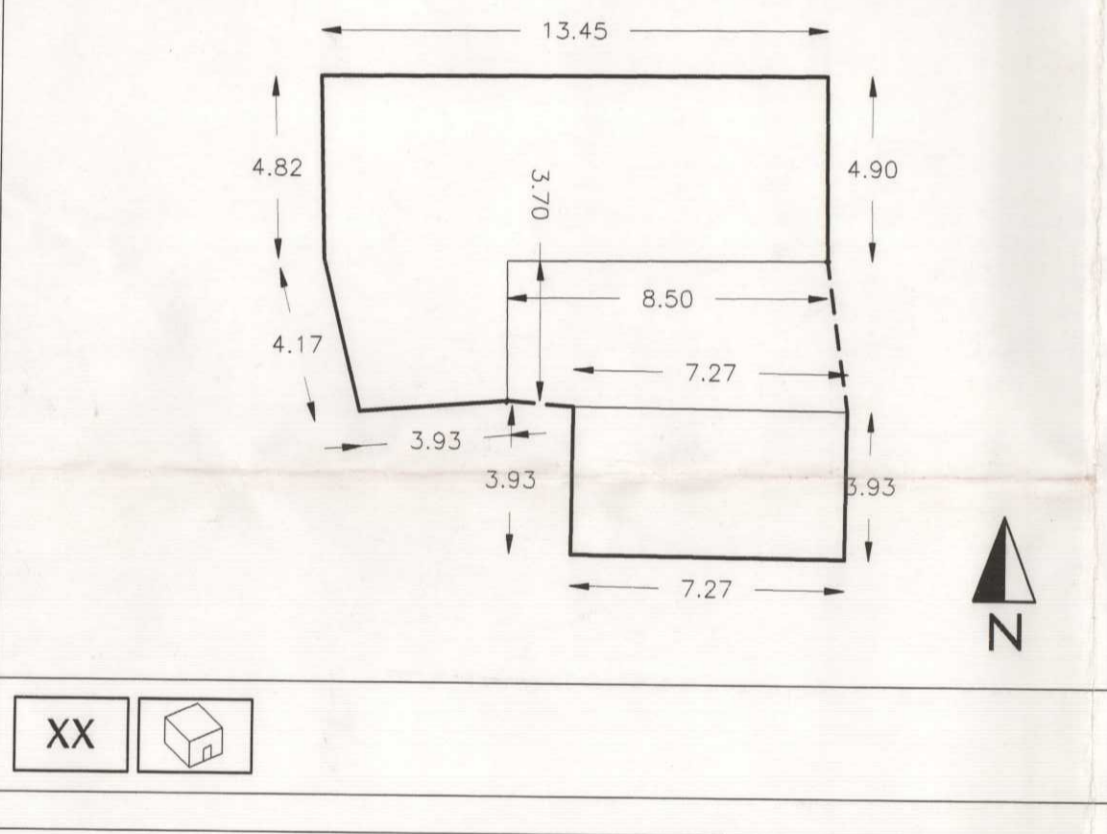

U.M.I. 16

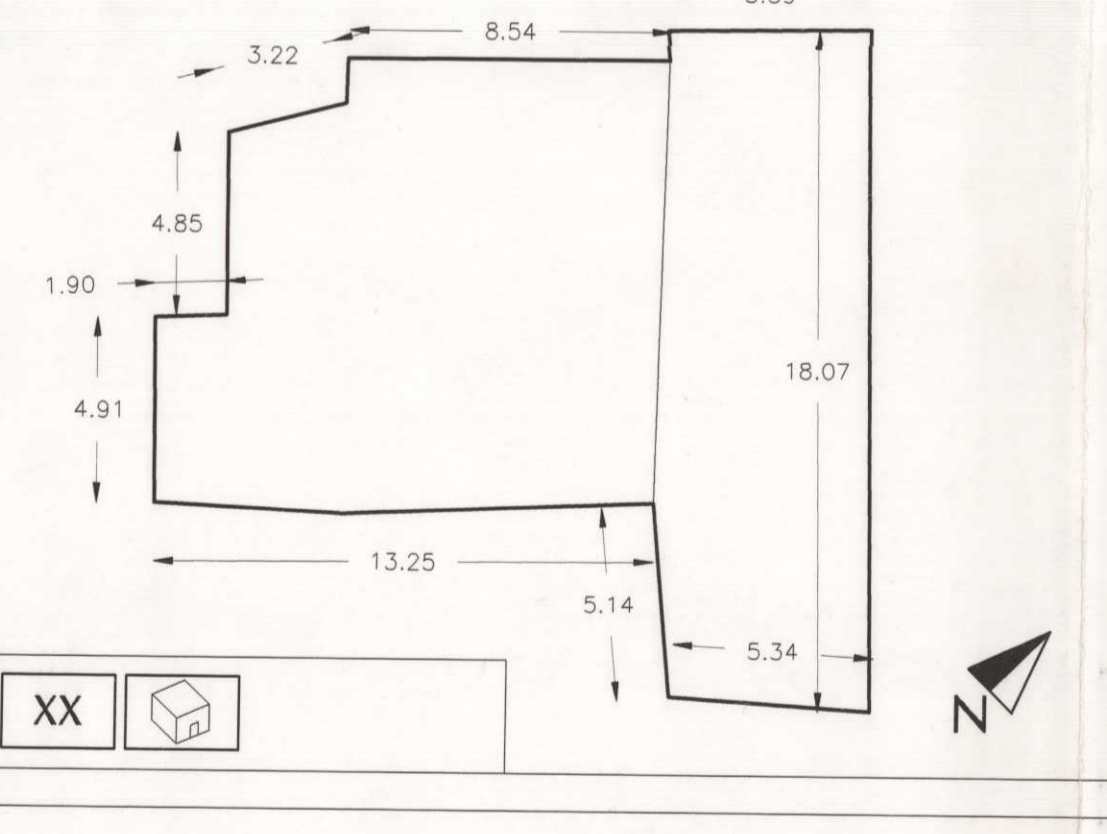

U.M.I. 17

COMUNE DI FOLIGNO
AREA CISTIONE DEL TERRITORIO
26 MAR 1999
E' stato esposto alla Commissione Edilizia nella seduta del 26 MAR 1999 con il seguente parere favorevole per quanto di competenza degli elaborati.
Di dirigo con la motivazione a verbale.
Si rinvia con le motivazioni a verbale.
Il segretario comunale

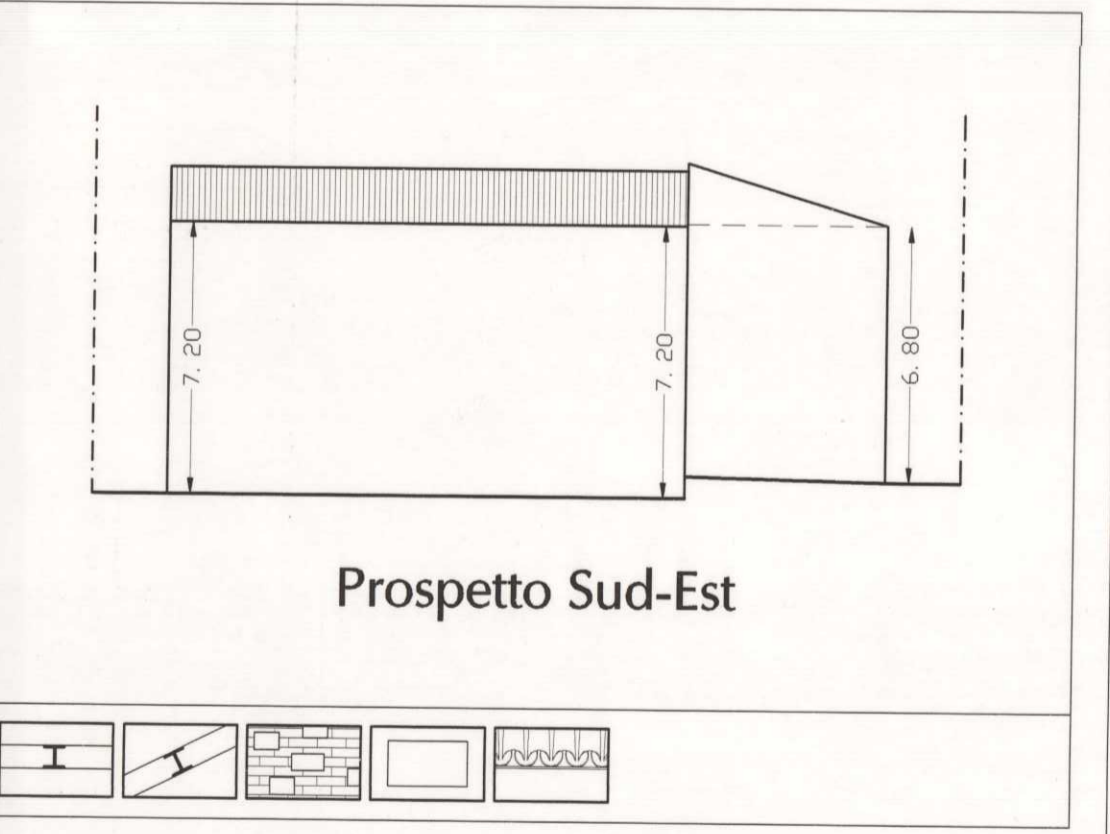
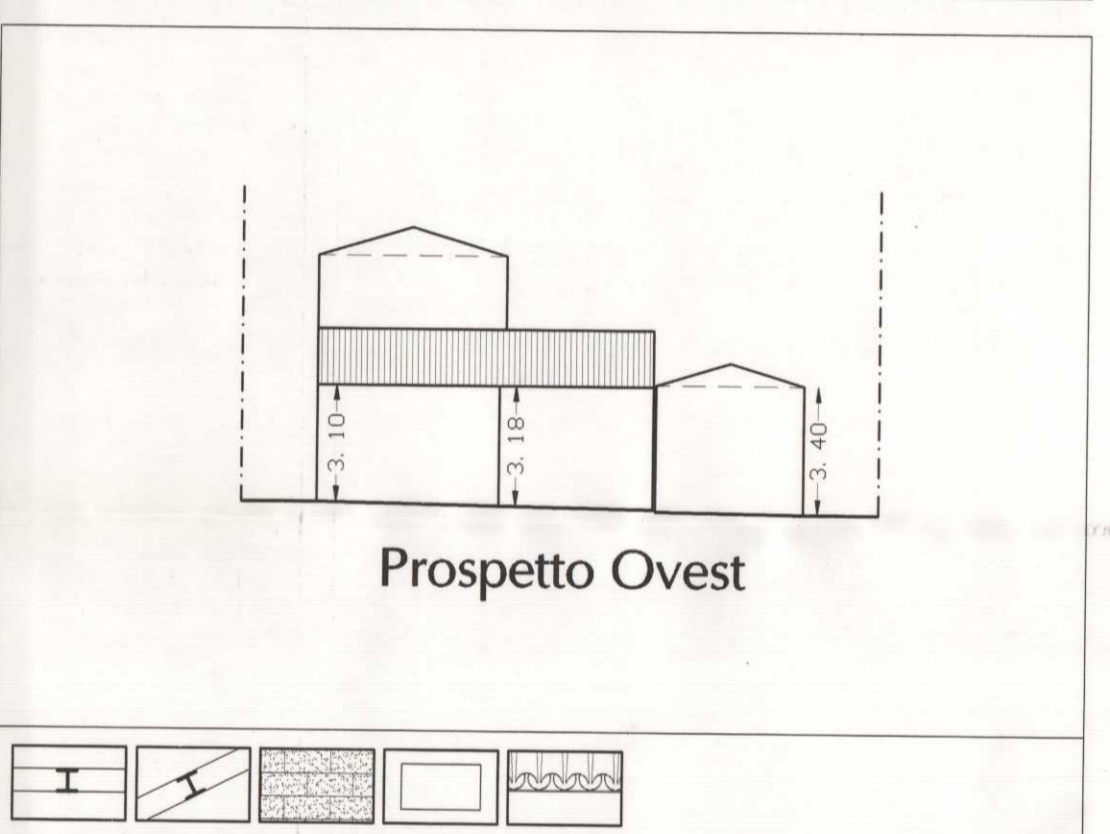
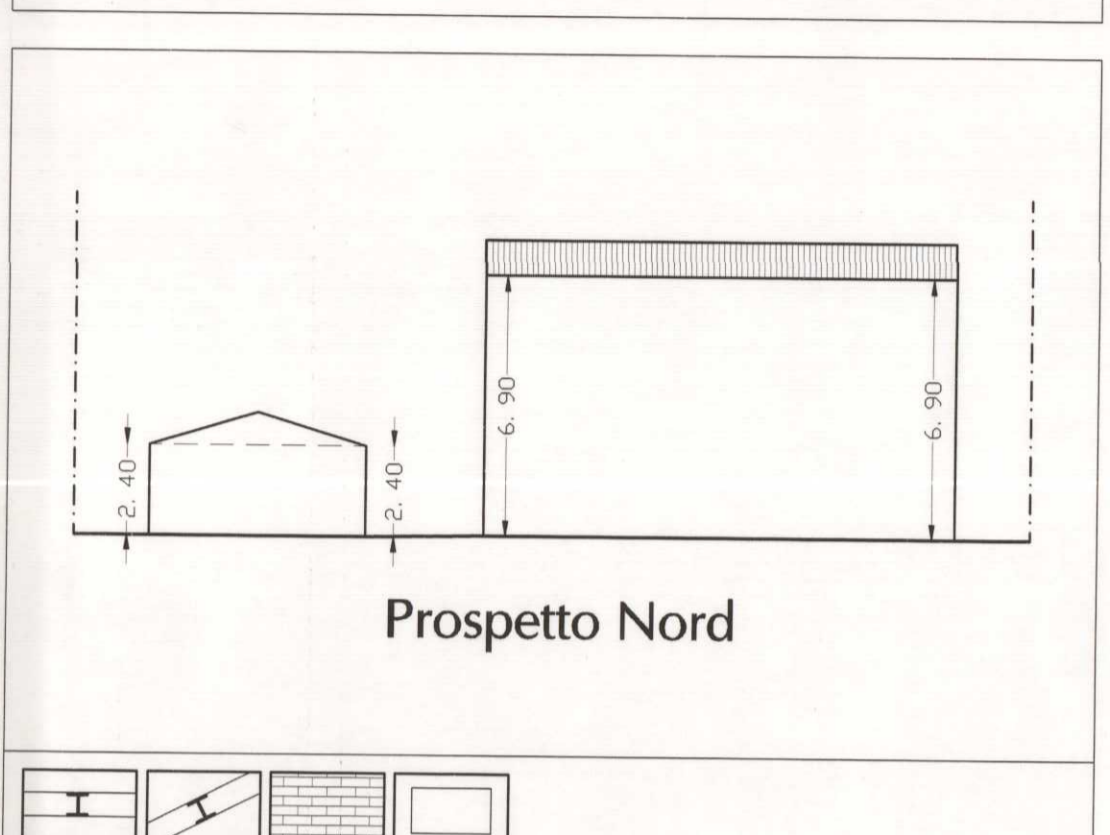
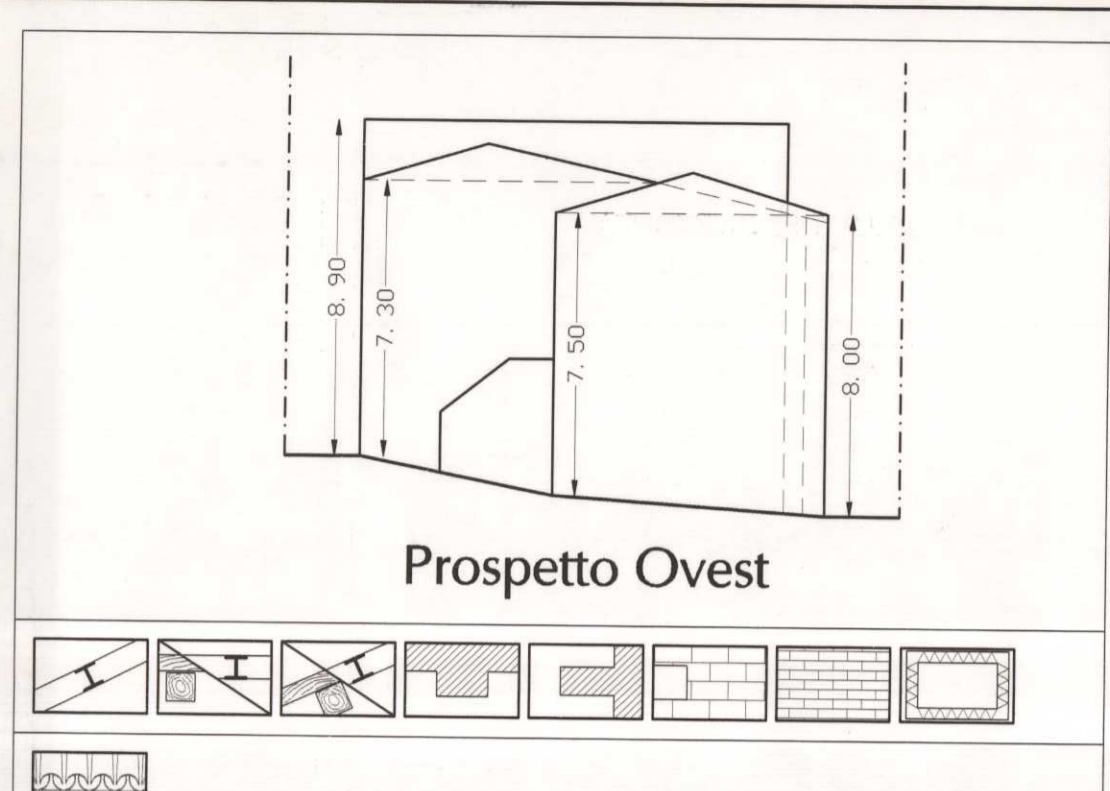
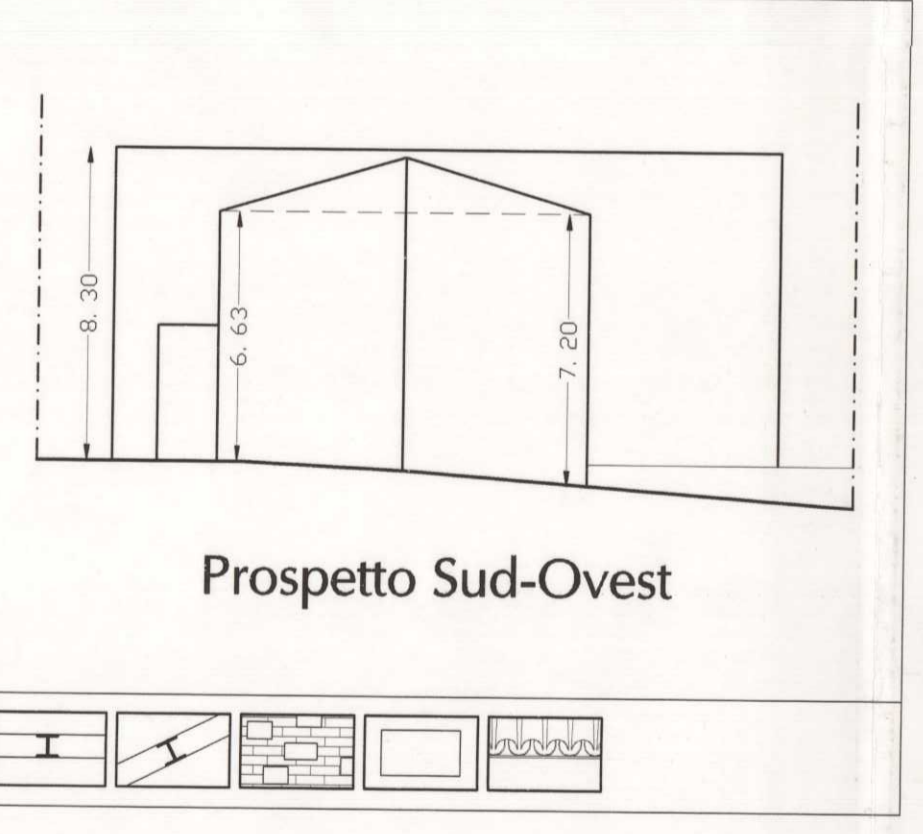
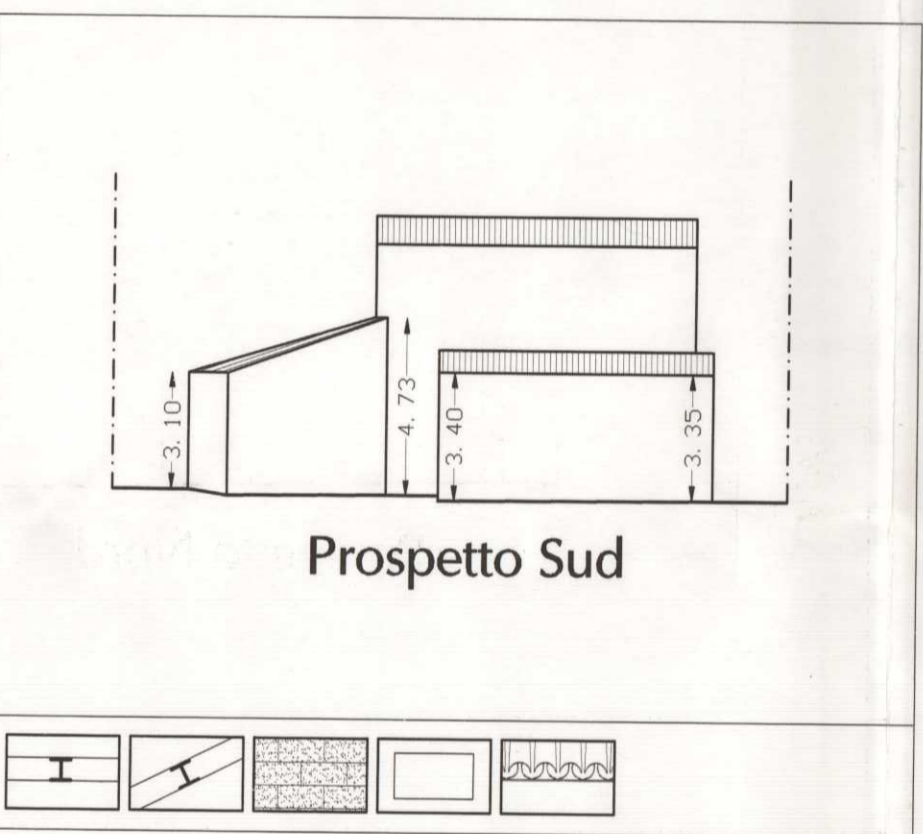
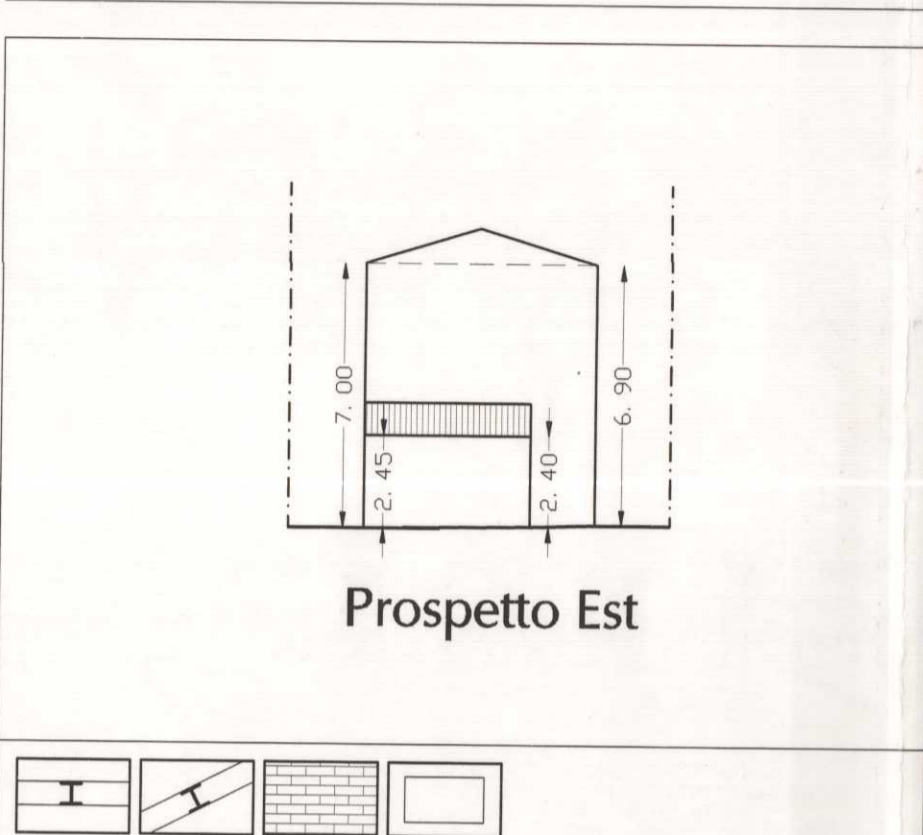
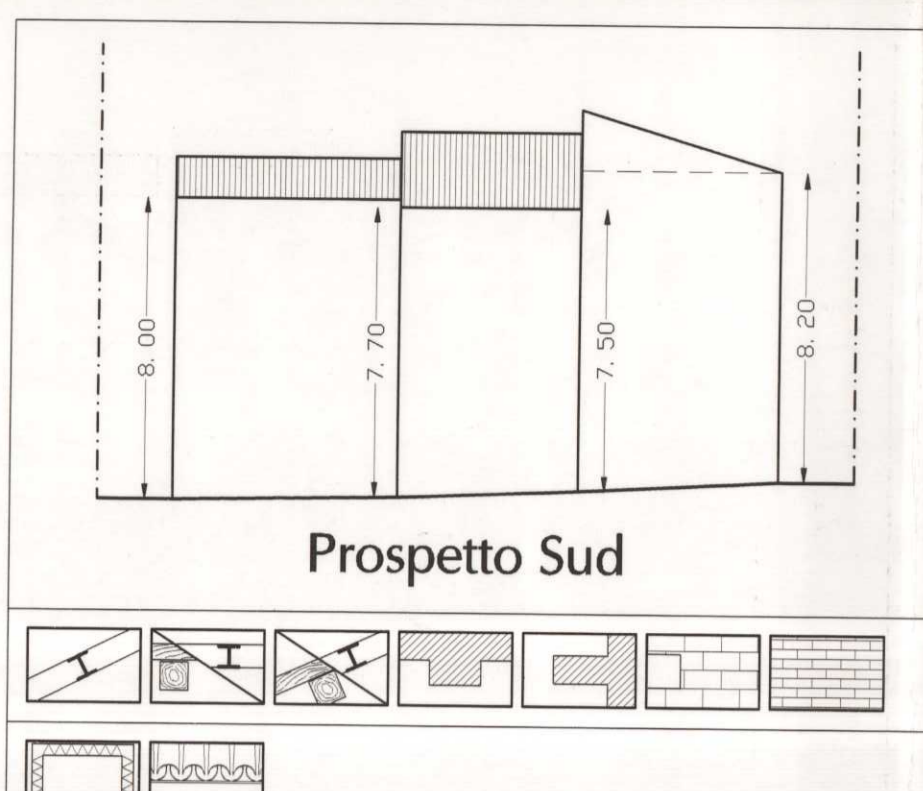
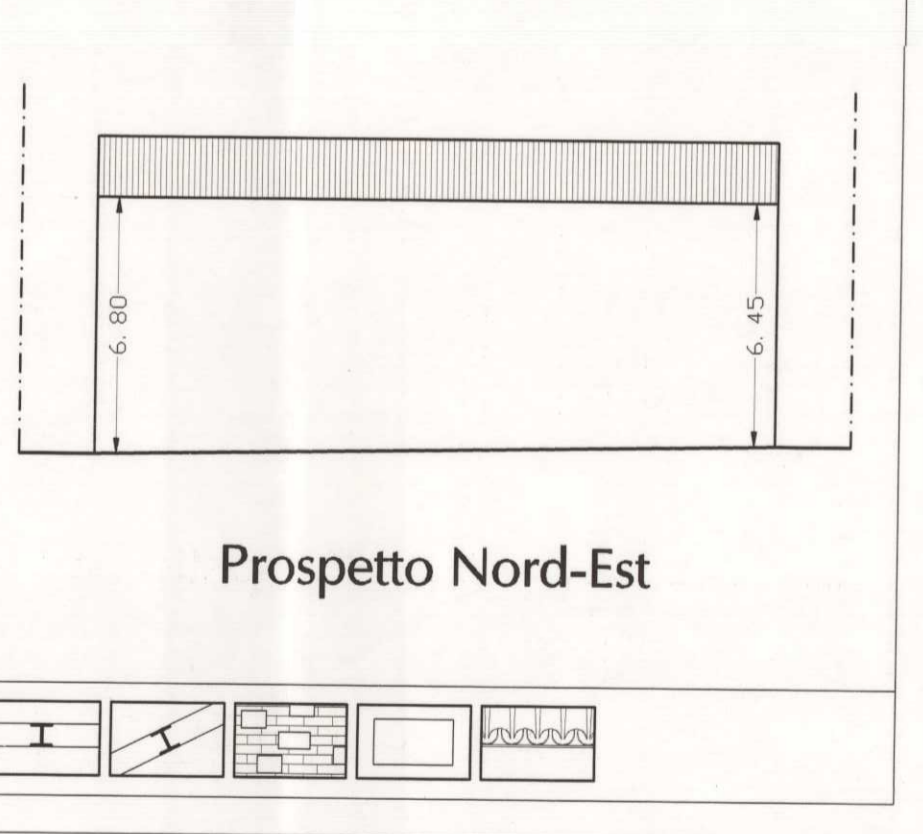
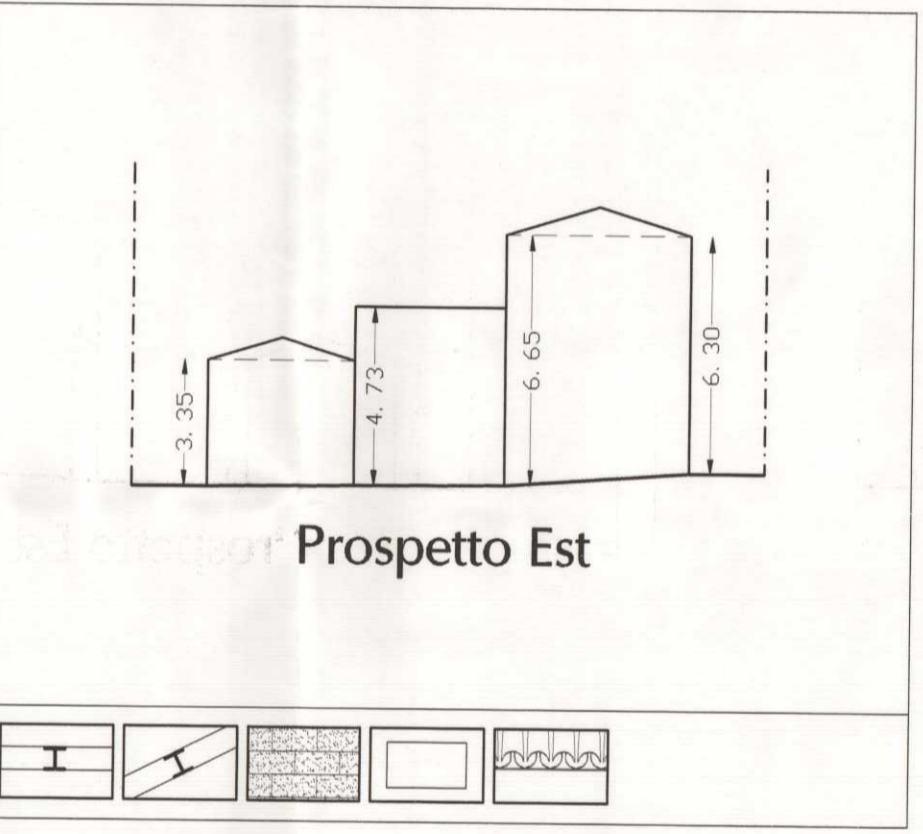
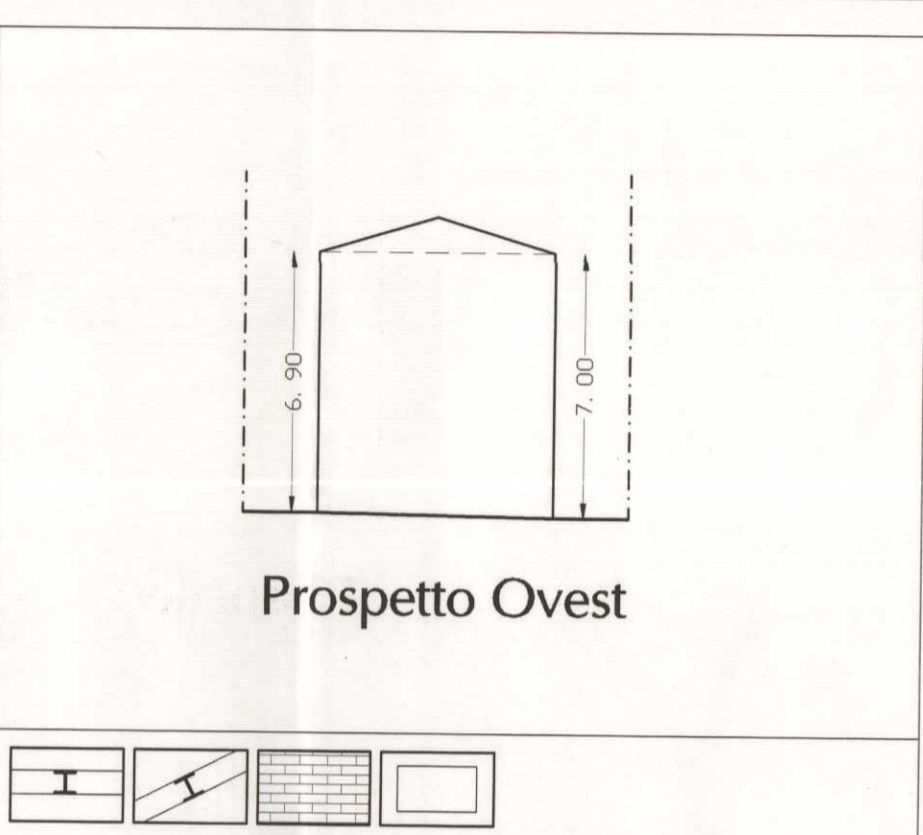
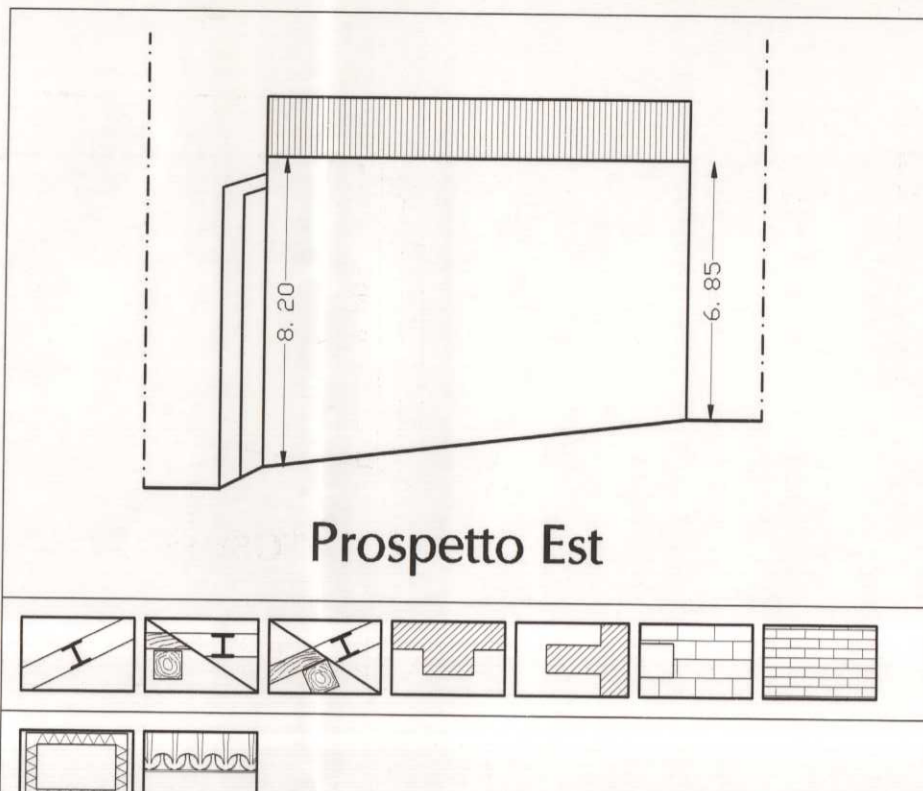
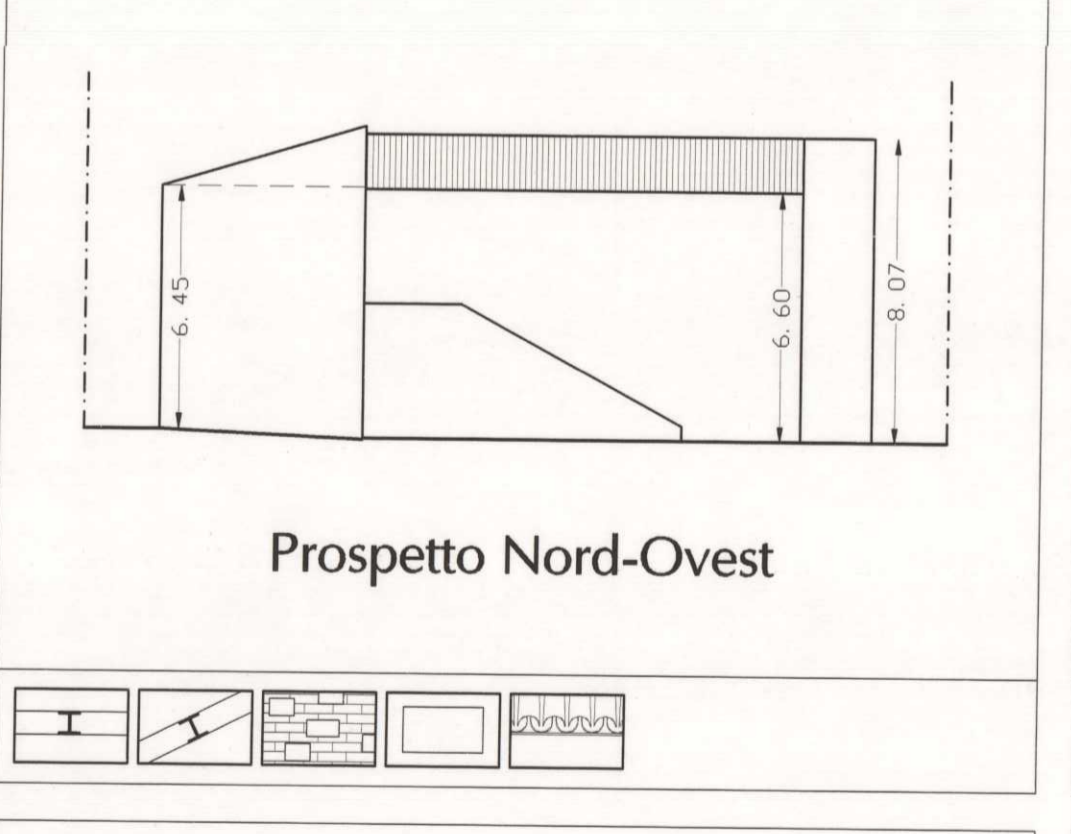
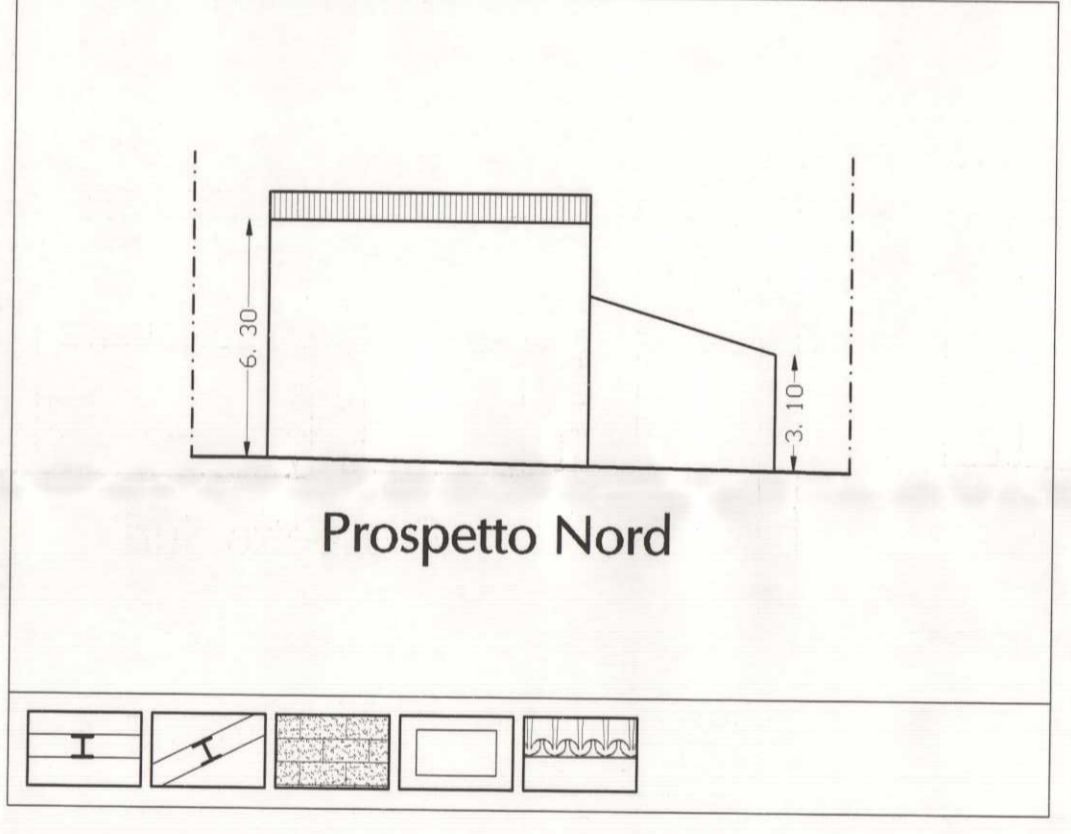
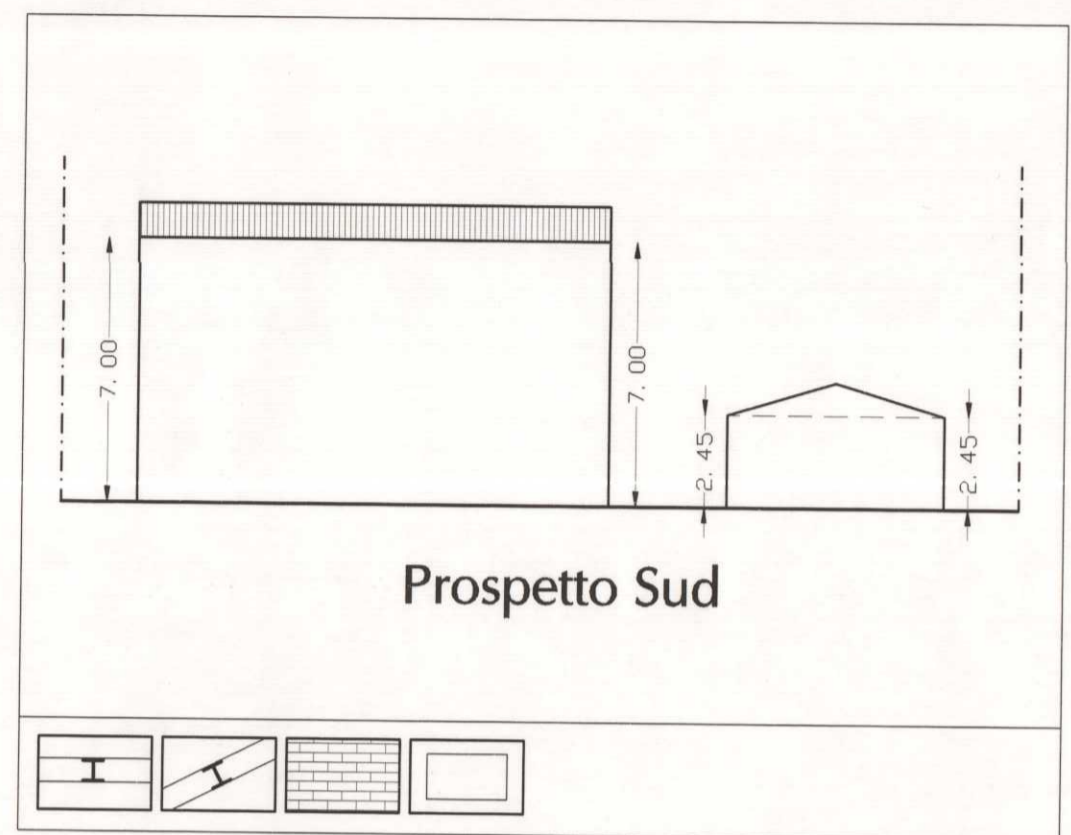
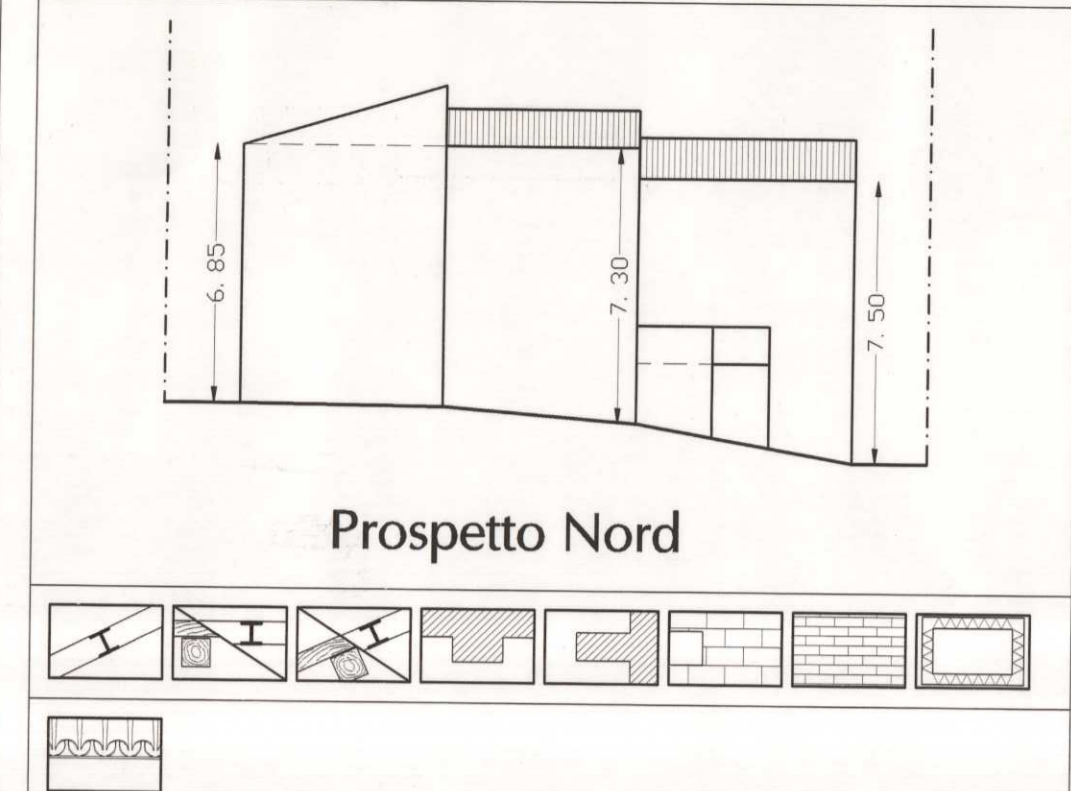

RILIEVO STORICO-TIPOLOGICO

- EPOCA DI COSTRUZIONE**
- XIV di interesse storico (con indicazione del secolo, es. XIV, XV...)
 - XX di epoca recente (ultimo secolo)
 - ** attuale (ultimo decennio)
- TIPOLOGIA**
- edificio rurale
 - casa singola o isolata
 - casa a torre
 - casa a schiera
- ALTERAZIONI**
- tipologia alterata
 - all'esterno sul tetto
 - all'esterno sulla facciata
 - solo all'interno
 - interno e tetto
 - interno e facciata
- STRUTTURE ORIZZONTALI**
- solai e scale in legno
 - solai e scale in ferro o travetti in c.a. prefabbricati e laterizio
 - solai e scale in laterocemento
 - tetti in legno
 - tetti in ferro o travetti in c.a. prefabbricati e laterizio
 - tetti in laterocemento
 - solai e scale originali in legno e recentemente sostituiti
 - tetti originali in legno e recentemente sostituiti
- MATERIALI USATI**
- in pietra bianca (calcare di malolica)
 - in tufo
 - in laterizio (mattoni pieni o semipieni)
 - ordinaria mista di pietrame e mattoni
 - in cemento armato con tamponatura
 - in acciaio con tamponatura
 - in acciaio
- CARATTERISTICHE ARCHITETTONICHE**
- paramento di facciata da facciavista
 - da facciavista recentemente intonacato
 - finito o da finire ad intonaco
 - architravi monolitici e stipiti in grandi blocchi di calcare bianco di malolica locale, lavorati a scalpello di punta alla mazzetta, alla gradina
 - cantonalini in grandi blocchi di calcare bianco di malolica locale, lavorati a scalpello di punta alla mazzetta, alla gradina
 - manzo di copertura in coppi di laterizio