

Rapp. di scala 1:1000

APPROVATO CON DELIBERA C.C. N. 72 del 10/04/2003

INDICAZIONI DI PIANO

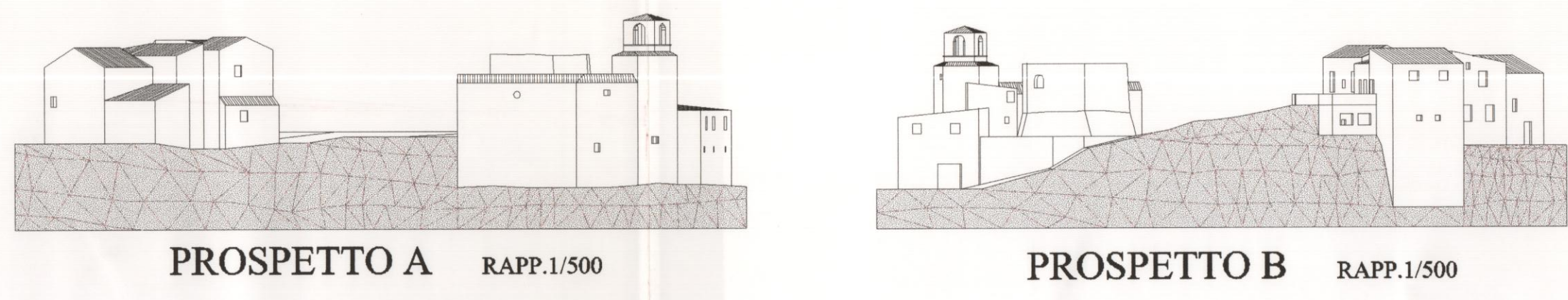

PROSPETTO A RAPP. 1/500

PROSPETTO B RAPP. 1/500

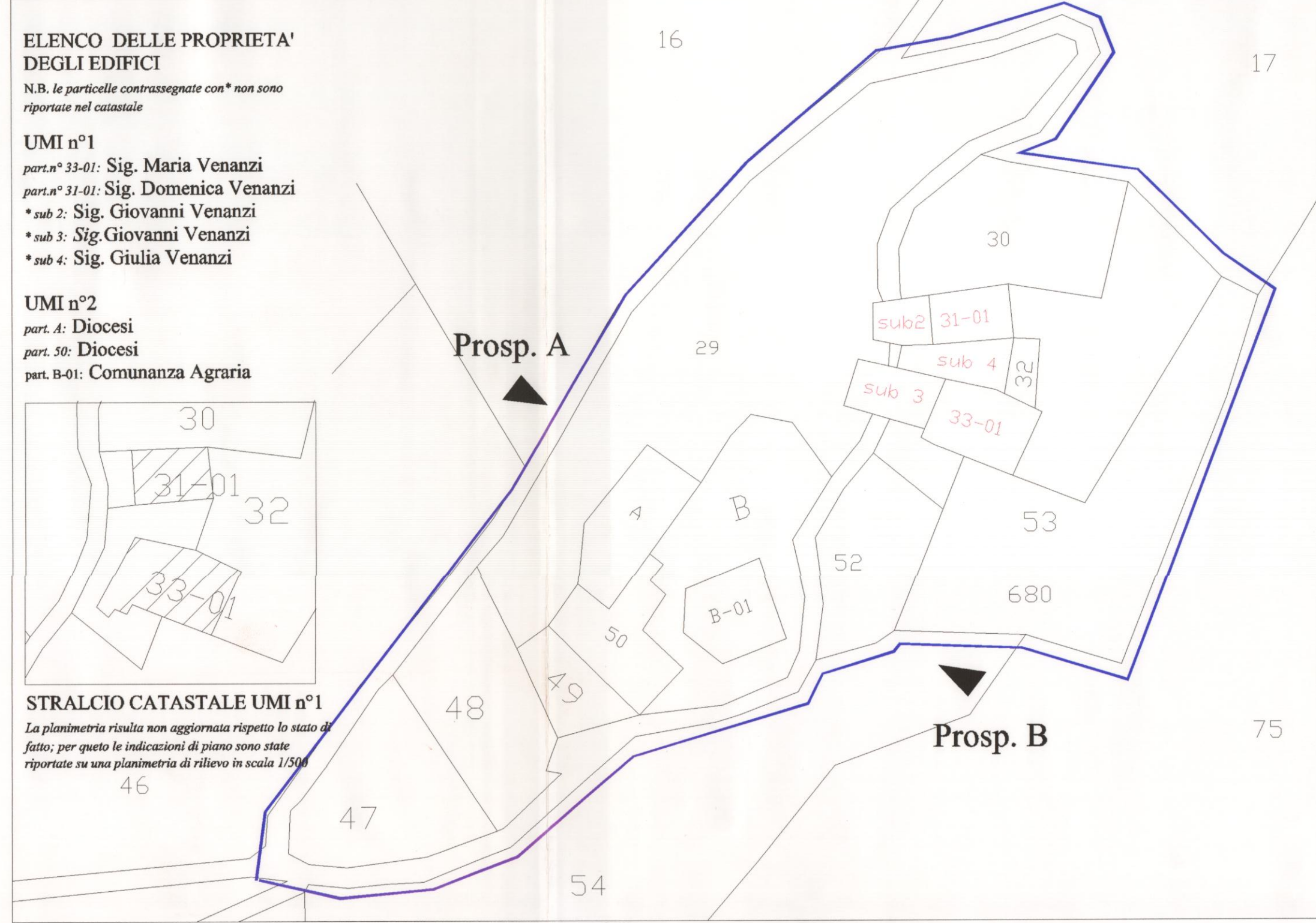

ELENCO DELLE PROPRIETA' DEGLI EDIFICI
N.B. le particelle contrassegnate con * non sono riportate nel catastrale

UMI n°1
part. n° 33-01: Sig. Maria Venanzi
part. n° 31-01: Sig. Domenica Venanzi
* sub 2: Sig. Giovanni Venanzi
* sub 3: Sig. Giovanni Venanzi
* sub 4: Sig. Giulia Venanzi

UMI n°2
part. A: Diocesi
part. 50: Diocesi
part. B-01: Comunanza Agraria

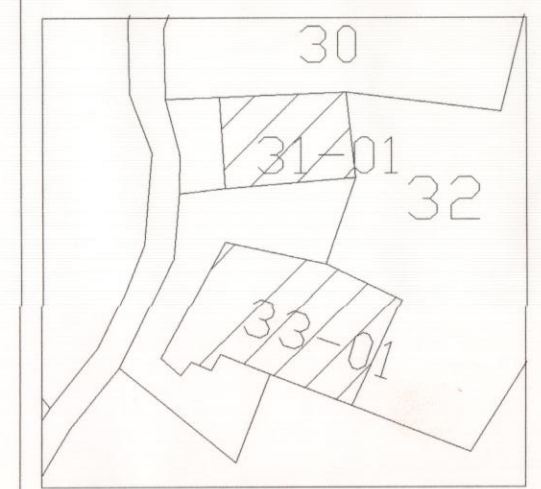

STRALCIO CATASTALE UMI n°1
La planimetria risulta non aggiornata rispetto lo stato di fatto; per questo le indicazioni di piano sono state riportate su una planimetria di rilievo in scala 1/500

PLANIMETRIA DELLO STATO DI FATTO RAPP. 1/500
INDICAZIONE DELLE PROPRIETA'

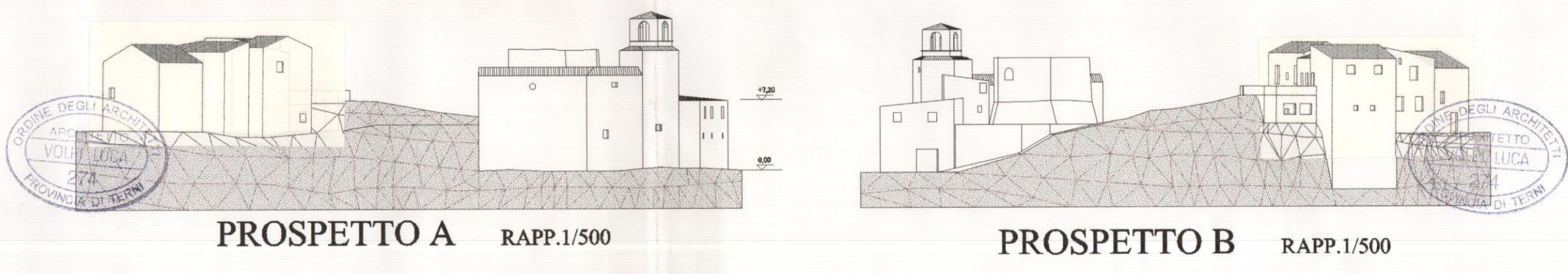

PROSPETTO A RAPP. 1/500

PROSPETTO B RAPP. 1/500

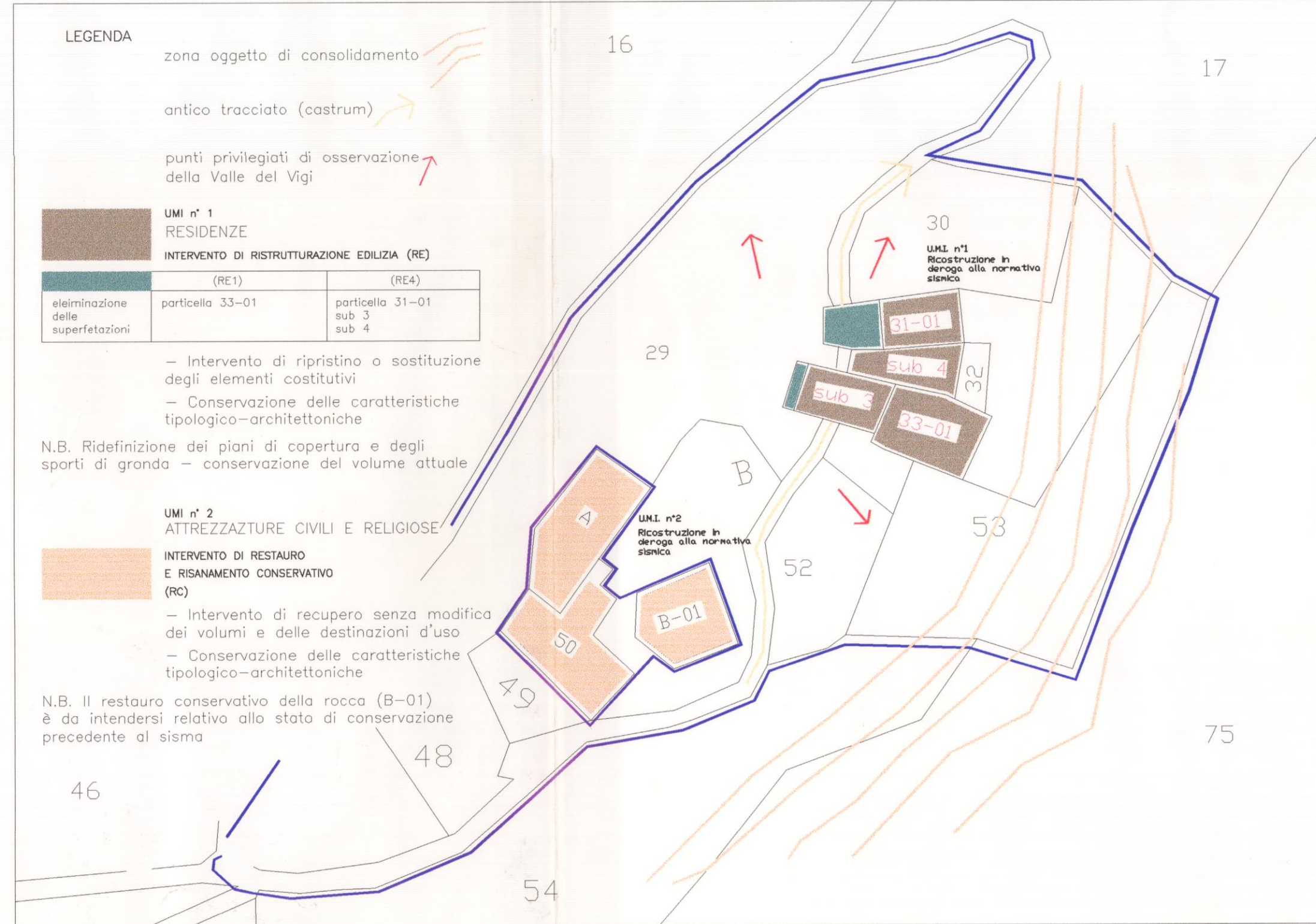

LEGENDA

zona oggetto di consolidamento

antico tracciato (castrum)

punti privilegiati di osservazione della Valle del Vigi

UMI n°1 RESIDENZE
INTERVENTO DI RISTRUTTURAZIONE EDILIZIA (RE)

eliminazione delle superfetazioni	particella 33-01 (RE1)	particella 31-01 sub 3 sub 4 (RE4)
-----------------------------------	------------------------	------------------------------------

- Intervento di ripristino o sostituzione degli elementi costitutivi
- Conservazione delle caratteristiche tipologico-architettoniche

N.B. Ridefinizione dei piani di copertura e degli sporti di gronda - conservazione del volume attuale

UMI n°2 ATTREZZATURE CIVILI E RELIGIOSE
INTERVENTO DI RESTAURO E RISANAMENTO CONSERVATIVO (RC)

- Intervento di recupero senza modifica dei volumi e delle destinazioni d'uso
- Conservazione delle caratteristiche tipologico-architettoniche

N.B. Il restauro conservativo della rocca (B-01) è da intendersi relativo allo stato di conservazione precedente al sisma

PLANIMETRIA DI PROGETTO RAPP. 1/500

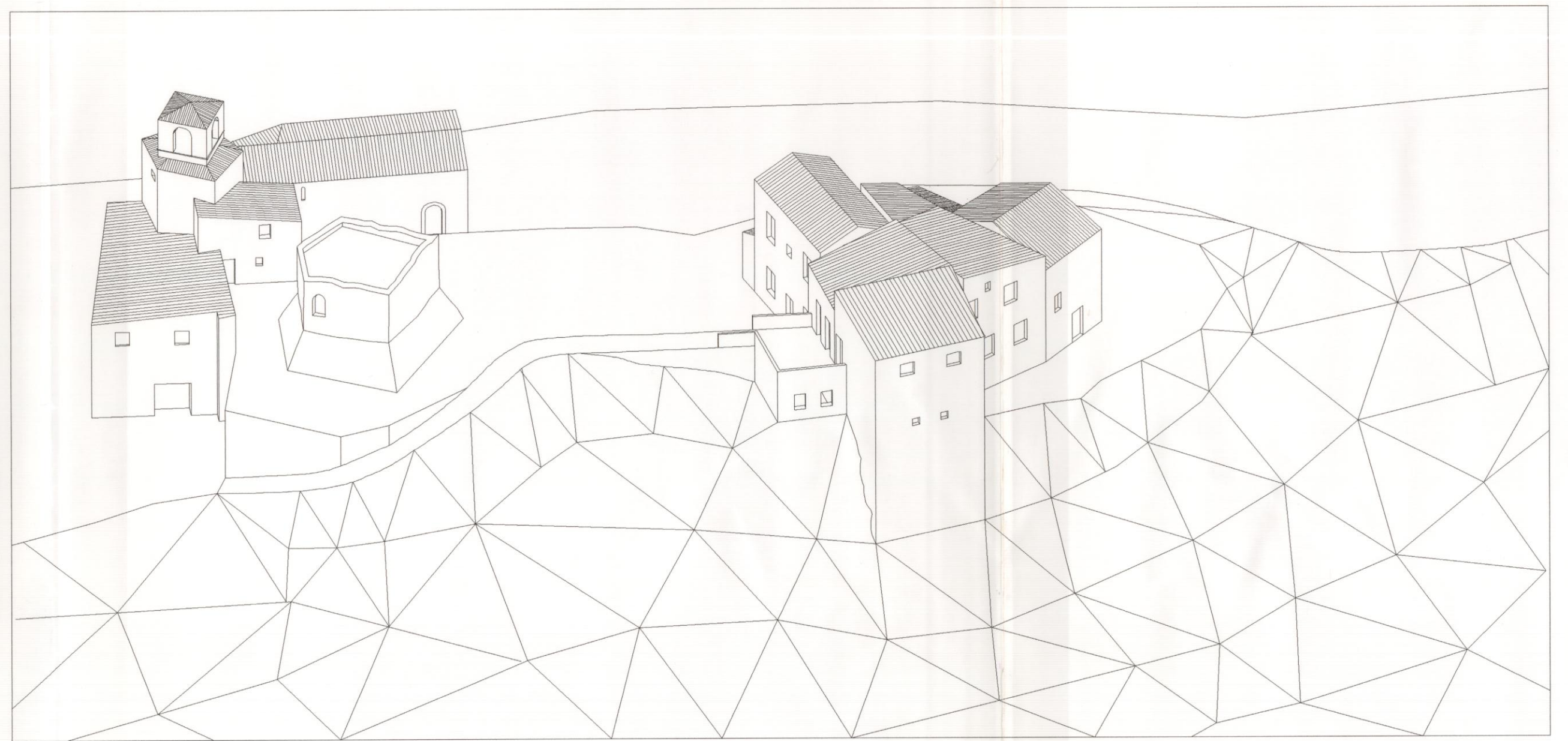

SITUAZIONE PRECEDENTE IL SISMA

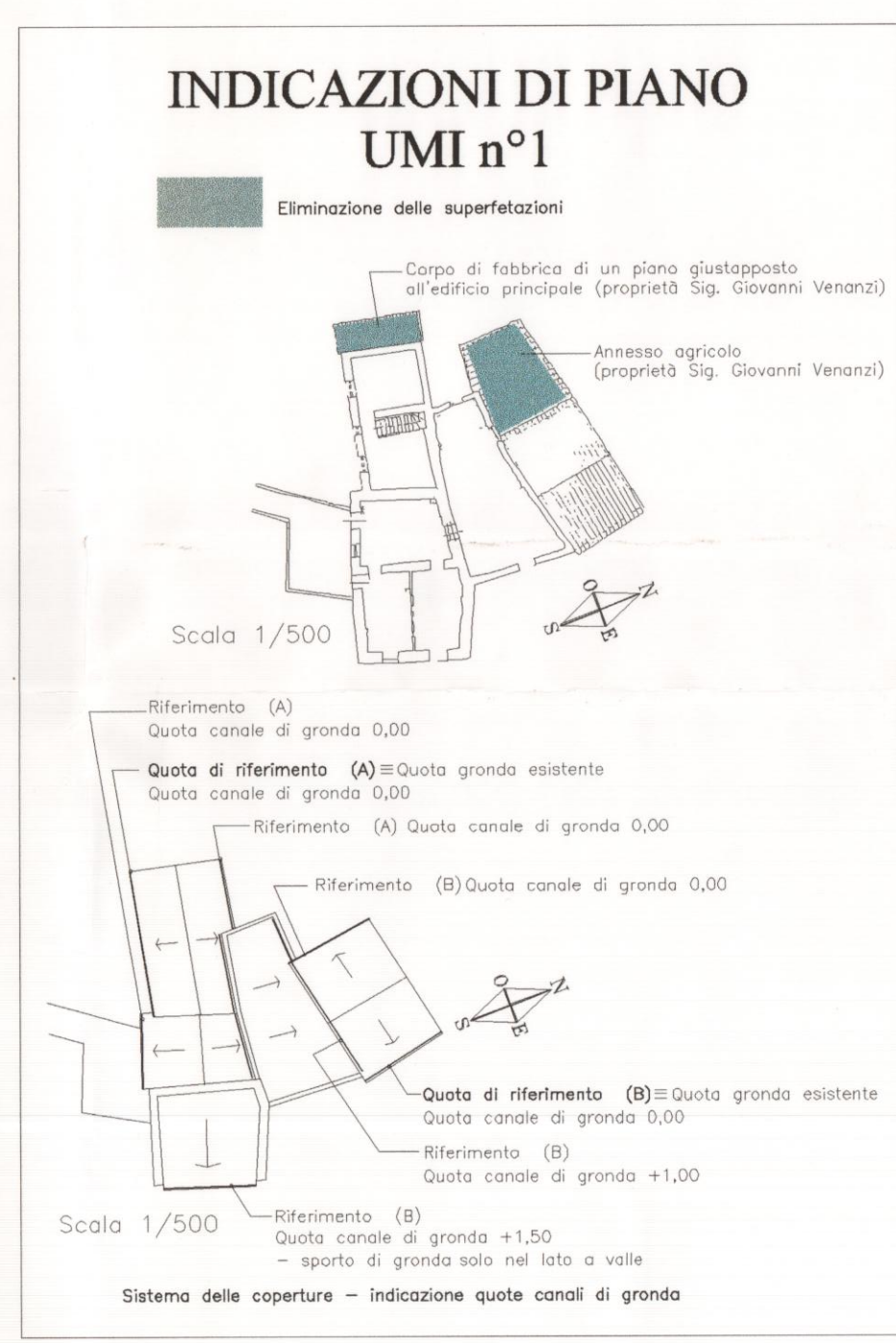

INDICAZIONI DI PIANO UMI n°1

Eliminazione delle superfetazioni

Carpo di fabbrica di un piano giustapposto all'edificio principale (proprietà Sig. Giovanni Venanzi)

Annesso agricolo (proprietà Sig. Giovanni Venanzi)

Scala 1/500

Riferimento (A) Quota canale di gronda 0,00
Quota di riferimento (A) = Quota gronda esistente
Quota canale di gronda 0,00

Riferimento (B) Quota canale di gronda 0,00
Quota di riferimento (B) = Quota gronda esistente
Quota canale di gronda +1,00

Riferimento (B) Quota canale di gronda +1,50
- sporto di gronda solo nel lato a valle

Sistema delle coperture - Indicazione quote canali di gronda

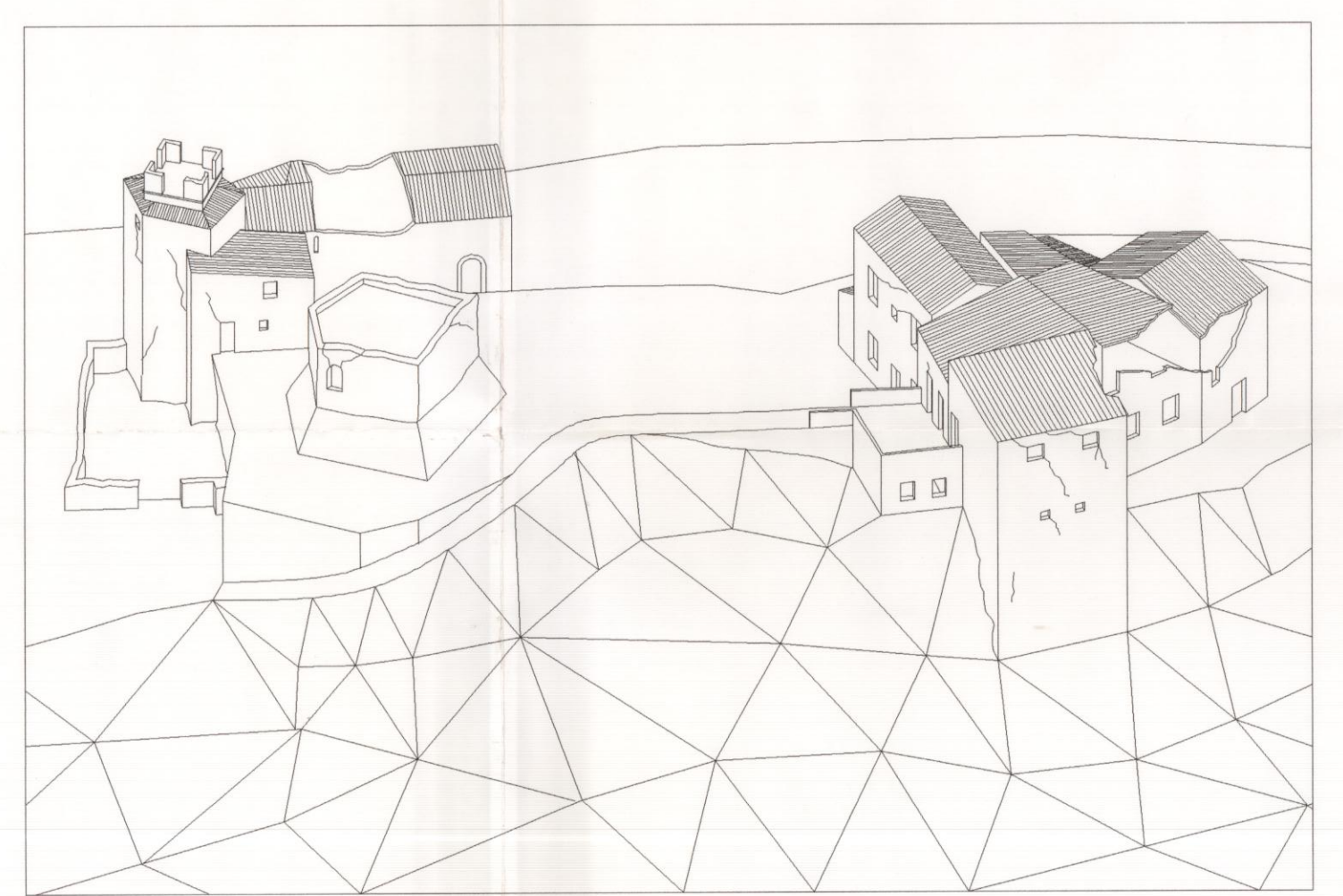

SITUAZIONE SUCCESSIVA AL SISMA

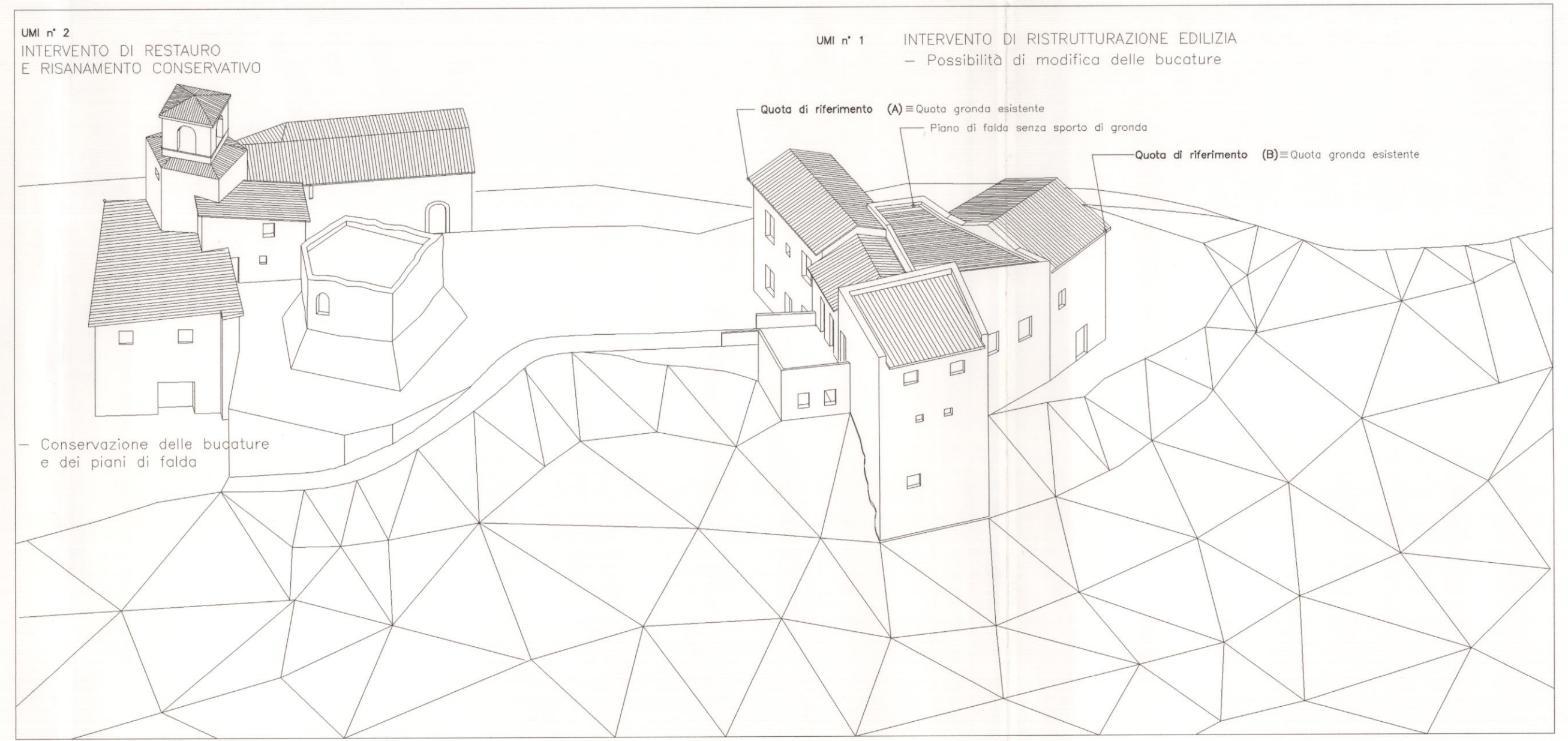

SITUAZIONE DI PROGETTO

UMI n°2 INTERVENTO DI RESTAURO E RISANAMENTO CONSERVATIVO

- Conservazione delle buccature e dei piani di falda

UMI n°1 INTERVENTO DI RISTRUTTURAZIONE EDILIZIA
- Possibilità di modifica delle buccature

Quota di riferimento (A) = Quota gronda esistente
Piano di falda senza sporto di gronda

Quota di riferimento (B) = Quota gronda esistente