



COMUNE DI FOLIGNO
 PIANO ATTUATIVO L.R. 3/1/97
 IN VARIANTE AL PIANO DI RECUPERO

LOCALITA'
MORRO
CASTELLO DI MORRO

PERIMETRAZIONE N°
13

GRUPPO DI LAVORO:
RINASCITA
 ASSOCIAZIONE TEMPORANEA FRA PROFESSIONISTI

SCALA

1 : 200

TAVOLA

1

DATA: 6/12/98



APPROVATO IN DATA 08 APR 1999
 M. -8Y- del

PIANTE PIANO TERRA - STATO ATTUALE



CASTELLO DI MORRO

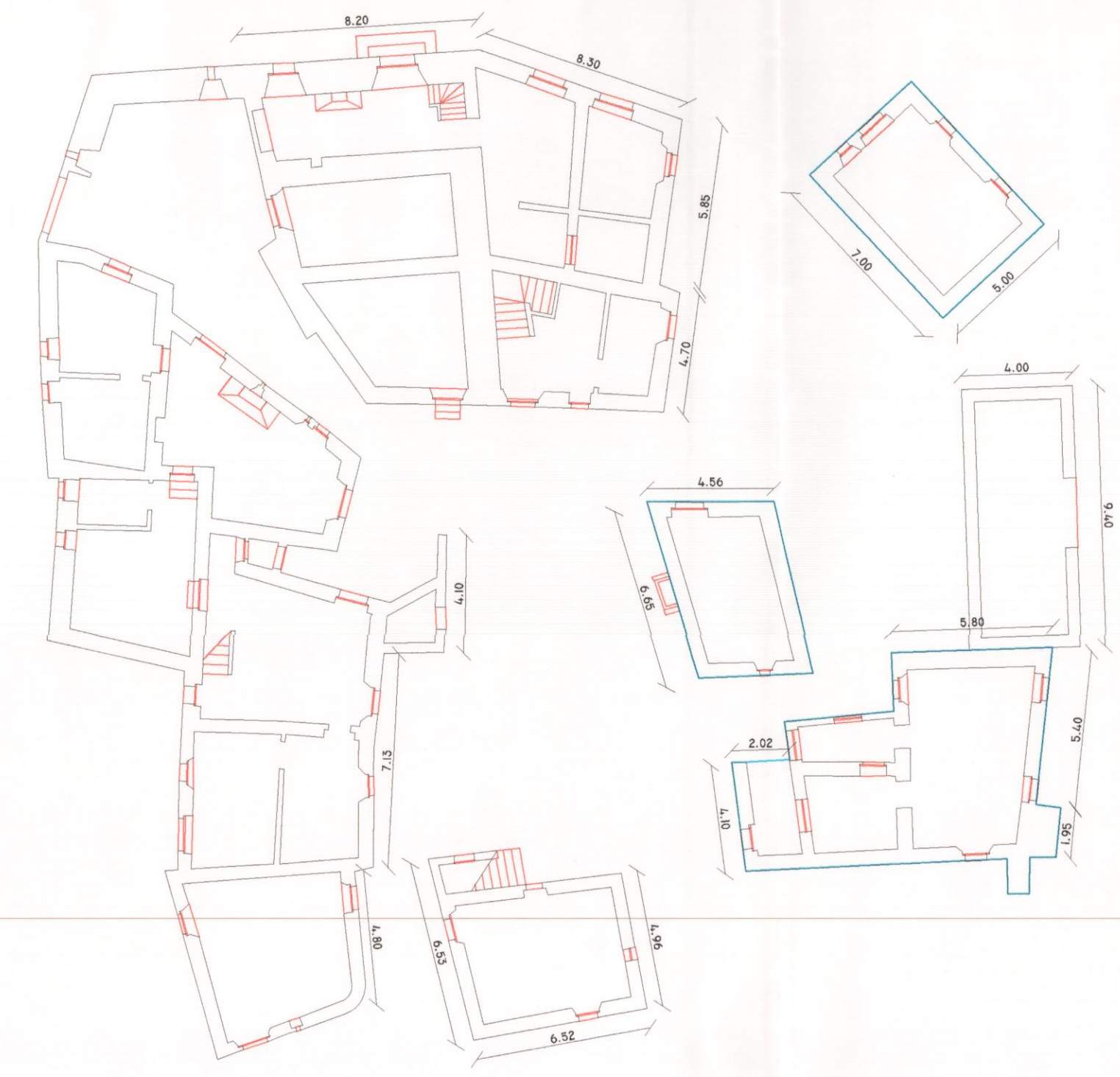

CATASTALE 1:500