

# COMUNE DI FOLIGNO

Area Gestione del Territorio  
Servizio Urbanistica

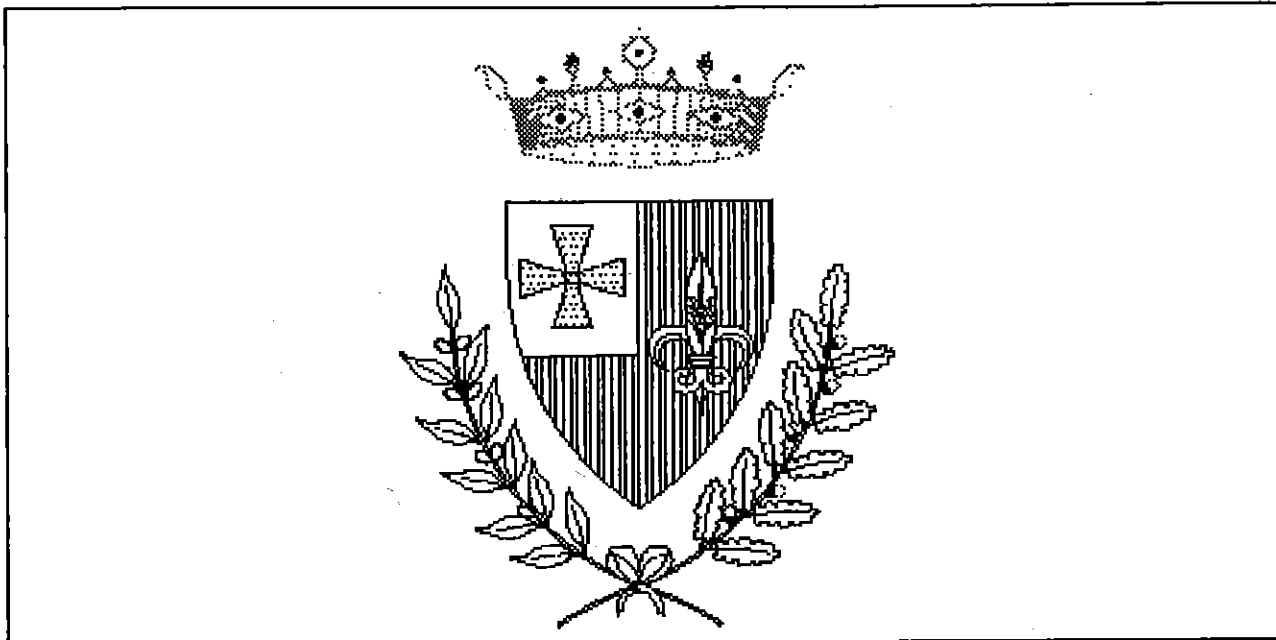

## PIANO DI RECUPERO

### CASSIGNANO

(Art. 3 L. 61 del 30.03.98)

#### SCHEDE DI RILIEVO DELLE PARTICELLE DI TIPOLOGIA SIGNIFICATIVA

Associazione **T**emporanea **P**rofessionale

Dr. Arch. Giuliano M. Mastroforti

Dr. Arch. Ermanno Gammaitoni

Dr. Ing. Vittorio Ottaviani

Dr. Ing. Fabrizio Lucci

Dr. Geol. Gianluca Bencivenga

Geom. Giampaolo Maiotti

06124 PERUGIA VIA CAMPO DI MARTE, 14/H



**ELENCO DELLE SCHEDE DI RILIEVO  
DELLE PARTICELLE DI TIPOLOGIA SIGNIFICATIVA DI  
CASSIGNANO:**

- 1) A
- 2) n.°241
- 3) n.°246
- 4) n.°252
- 5) n.°86
- 6) n.°219
- 7) n.°98
- 8) n.°329
- 9) n.°330
- 10) n.°224
- 11) n.°106
- 12) n.°200
- 13) n.°256
- 14) n.°257
- 15) n.°262

# COMUNE DI FOLIGNO

PROGRAMMA DI RECUPERO DI CASSIGNANO

## SCHEDA DI RILIEVO EDIFICI D'INTERESSE ARCHITETTONICO

Scheda n.: \_\_\_\_\_ U.M.I. n.: 24 edificio n.: \_\_\_\_\_ part. cat.: A  
localizzazione: via / vic. / p.zza \_\_\_\_\_ n. \_\_\_\_\_

Tipologia: casa a schiera  a un ingresso  due  n.   
casa torre  a un ingresso  due  n.   
casa con scala esterna  a un ingresso  due  n.   
casa in linea  a un ingresso  due  n.   
casa a corte  a un ingresso  due  n.   
edificio rurale  a un ingresso  due  n.   
palazzo  a un ingresso  due  n.   
palazzetto  a un ingresso  due  n.

altro: CHIESA (CON ANNESSA CANTONICA)

N. piani <sup>ORIGINARI</sup>  1 CHIESA <sup>ATTUALI</sup>  1 CHIESA  
originari  3 (CANTONICA) attuali  0 (CANTONICA)

### STRUTTURE VERTICALI:

in pietra  pietra rosa   
pietra bianca   
travertino   
mista

ordinarie di pietrame   
a blocchi di tufo   
laterizio

mattoni pieno   
mattoni semipieno   
occhialoni   
altro \_\_\_\_\_

ordinaria mista di pietrame e mattoni

c.a.   
acciaio   
struttura mista   
altro \_\_\_\_\_

### Tecnica costruttiva:

Muratura con conci di pietra squadrata   
Muratura con paramento di pietra squadrata   
Muratura di pietra a facciavista:

a corsi regolari   
in opera incerta   
a corsi interrotti

altro \_\_\_\_\_

Muratura in laterizio: \_\_\_\_\_

- a filari regolari
- a filari irregolari
- laterizio misto a \_\_\_\_\_
- altro \_\_\_\_\_

## STRUTTURE ORIZZONTALI:

### SOLAI

#### Materiali:

- legno  elementi portanti in legno e tavolato
- acciaio  elementi portanti in legno e piastrelle
- elementi portanti in ferro e volticine
- elementi portanti in ferro e tavelloni
- elementi portanti in ferro e volterrane
- laterocemento
- mista \_\_\_\_\_

#### altro \_\_\_\_\_

- Elementi aggiuntivi: controsoffittature camorcanne  (VOLTE)  
CON CENTINE DI LEGNO
- Elementi accessori: camini
- pavimentazioni di pregio
- Elementi decorativi: stucchi
- affreschi
- controsoffittature decorate
- altro \_\_\_\_\_

### VOLTE:

- a botte
- a crociera
- a vela
- a padiglione
- altro \_\_\_\_\_

- Materiali: in pietra:  ciottoli
- pietra rosa
- pietra bianca
- travertino
- mista
- altro \_\_\_\_\_

in laterizio

intonacata

altro \_\_\_\_\_

- Elementi aggiuntivi: volte incannucciate
- Elementi decorativi: decorazioni in stucco
- affreschi
- controsoffittature decorate
- cassettoni
- altro \_\_\_\_\_

### SCALE

- Materiali: muratura in pietra:  pietra rosa
- pietra bianca
- altro \_\_\_\_\_

muratura in laterizio  mattone pieno   
mattone forato   
altro \_\_\_\_\_

altro tipo di murature

c.a.

acciaio

legno

altro \_\_\_\_\_

**Elementi di rivestimento:**

graniglia

pianelle

cotto

pietra serena

altro \_\_\_\_\_

**COPERTURE**

**Materiali:** laterocemento:  travetti precompressi

muricci

legno:  travi

capriata

acciaio  descrizione \_\_\_\_\_

travi

capriata

altro \_\_\_\_\_

descrizione \_\_\_\_\_

**Elementi aggiuntivi:** terrazzi

abbaini

altane

**Elementi accessori:**

opere da lattoniere: pluviali

canali di gronda

angolari di gronda

altro \_\_\_\_\_

comignoli: laterizi

intonacati

misti

altro \_\_\_\_\_

sporto di gronda: laterocemento

zampini e tavolati di legno

zampini e pianelle

zampini di cemento

altro \_\_\_\_\_

manto di copertura: coppi

embrici e coppi

coppi-tegole

tegole marsigliesi

altro \_\_\_\_\_

**Elementi decorativi:** banderuole

altro \_\_\_\_\_

PROSPETTI (n° visibili)  4

in pietra

pietra rosa  
pietra bianca  
travertino  
mista

N S E O

ordinarie di pietrame

a blocchi di tufo

laterizio

mattone pieno  
mattone semipieno  
occhialoni  
altro

ordinaria mista di pietrame e mattoni

altro PIetra

Tecnica costruttiva:

Muratura con conci di pietra squadrata

Muratura con paramento di pietra squadrata

Muratura di pietra a facciavista:

a corsi regolari

in opera incerta

a corsi interrotti

altro

Muratura in laterizio:

a filari regolari

a filari irregolari

laterizio misto a

altro

Lavorazione delle superfici lapidee/laterizie

Stilature:

Elementi aggiuntivi:

balconi:

loggiate:

pergolati:

scale esterne:

altro

Elementi accessori:

in legno:

portoni

infissi

portelloni

architravi

mensole

in ferro:

inferriate

lunette e sovrapporte

ringhiere di scale

ringhiere di balconi

grate

porta tende

lampioni

portoni

cancelli

serramenti

decori

reggivaso

altro:

in pietra:  
di riutilizzo   
buche e mensole colombaie   
buche puntaie   
paracarri   
bugnato   
reggitorce   
poggiasecchie   
reggi tende

Elementi decorativi:

in pietra:  
di riutilizzo   
portali architravati   
portali ad arco   
finestre architravate   
finestre ad arco   
cantonali   
cornici   
mensole   
cornicioni   
stemmi

altro:

in stucco:  
cornici   
cornicioni   
bugnato   
fregi   
cimase

in laterizio  
di riutilizzo   
buche e mensole colombaie   
reggitorce   
poggiasecchie   
reggi tende

in laterizio  
portali architravati   
portali ad arco   
finestre architravate   
finestre ad arco   
cornici   
cornicioni   
mensole   
pianelle decorate   
bugnato

altri elementi decorativi:  
edicole   
tabernacoli   
insegne   
meridiane   
epigrafi   
tempere   
graffiti   
intonaci decorati

altro

Superfetazioni: presenti  assenti   
descrizione

Pavimentazioni esterne:

laterizio   
acciottolati   
lastricati   
mista   
altro

N.B: le riprese fotografiche vanno eseguite per prospetti (indicare sul retro l'orientamento secondo i punti cardinali).

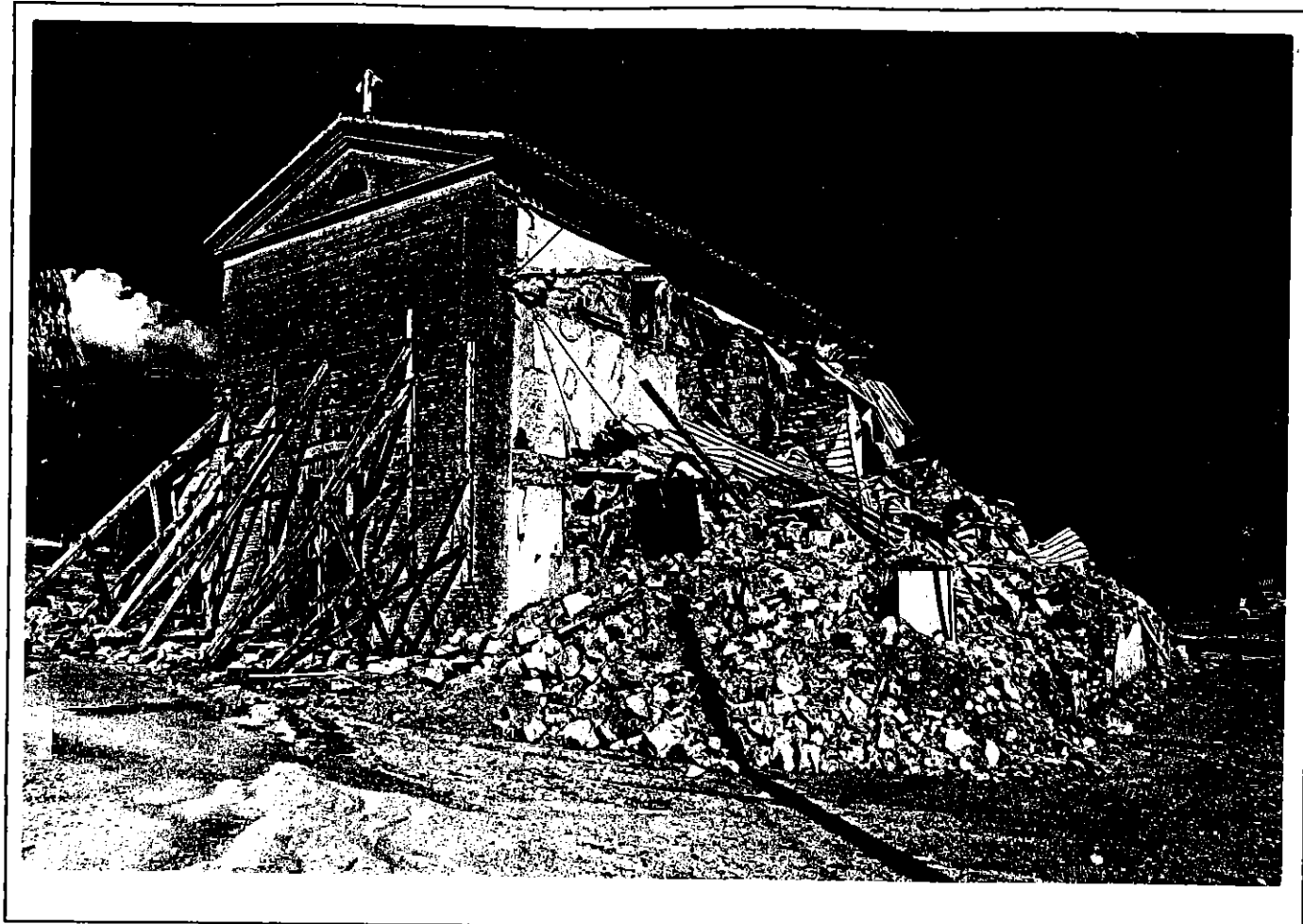

PROSPETTO NORD ☐ SUD ✕ EST ☐ OVEST ✕

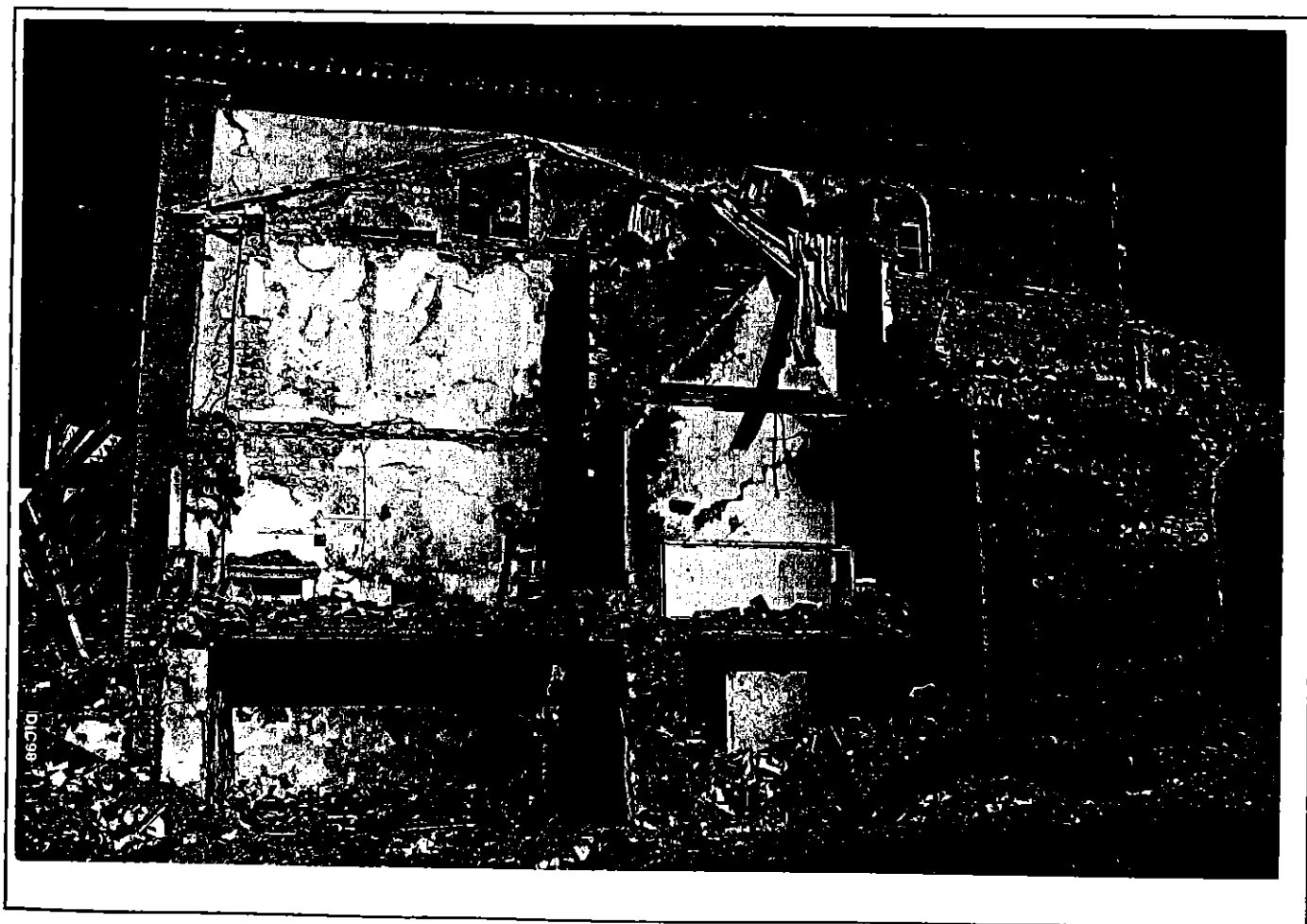

PROSPETTO NORD ☐ SUD ✕ EST ☐ OVEST ☐



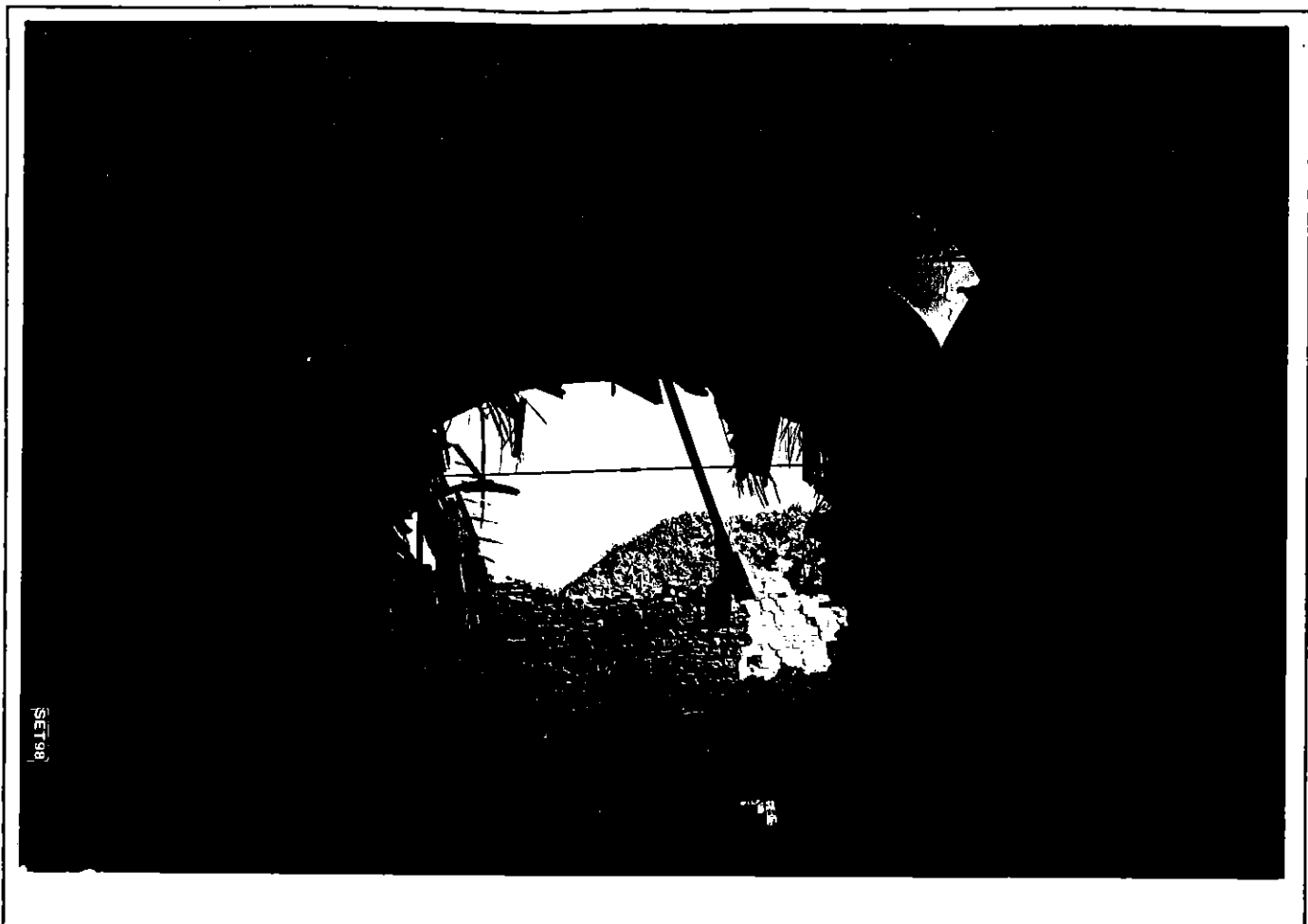

PROSPETTO NORD ☐ SUD ☐ EST ☐ OVEST ☐

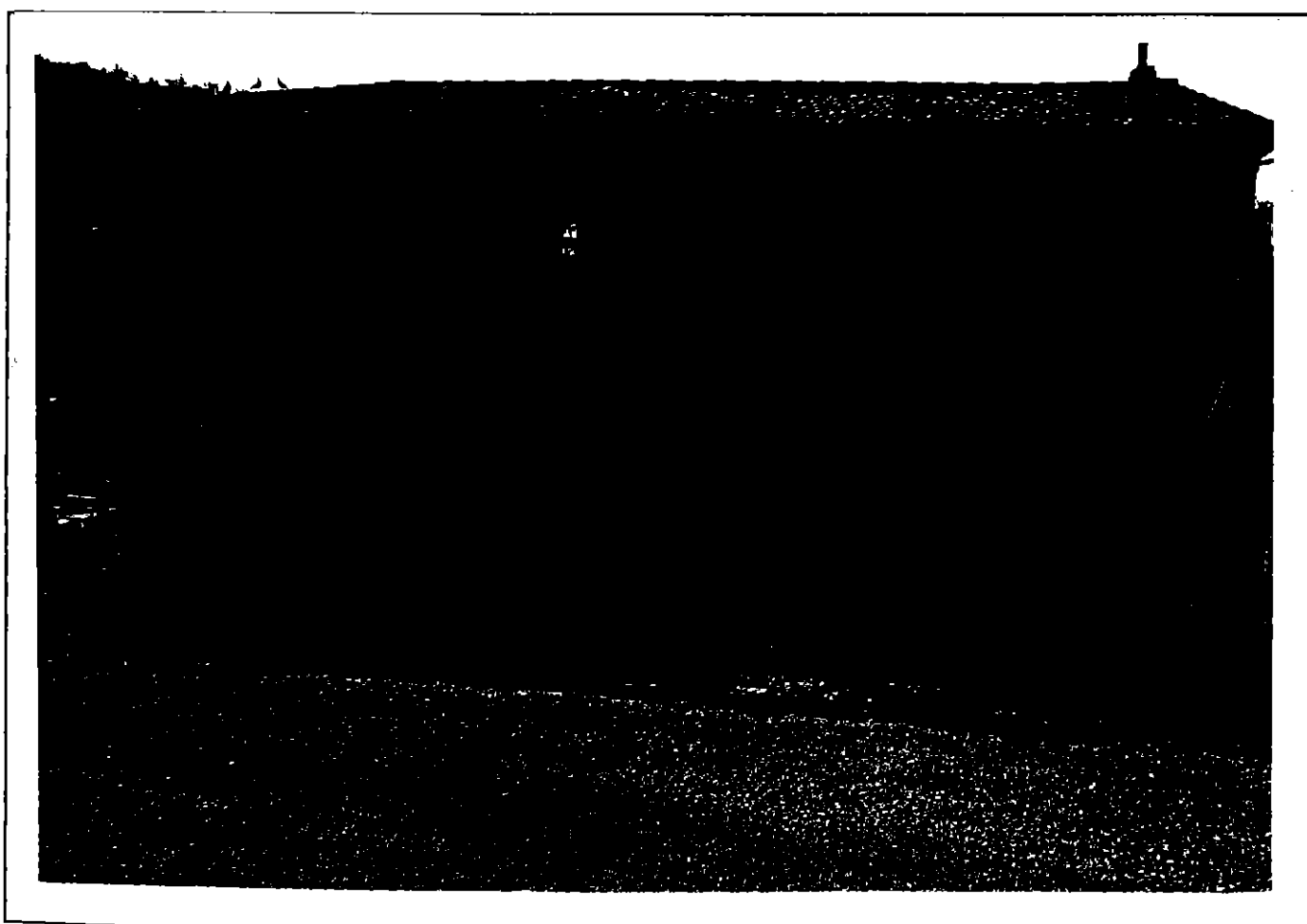

PROSPETTO NORD ✕ SUD ☐ EST ☐ OVEST ☐

# COMUNE DI FOLIGNO

PROGRAMMA DI RECUPERO DI

CASSIGNANO

## SCHEDA DI RILIEVO EDIFICI D'INTERESSE ARCHITETTONICO

Scheda n.: \_\_\_\_\_ U.M.I. n.: 1 edificio n.: \_\_\_\_\_ part. cat.: 241  
localizzazione: via / vic. / p.zza \_\_\_\_\_ n. \_\_\_\_\_

Tipologia:	casa a schiera	<input checked="" type="checkbox"/>	a un ingresso	<input type="checkbox"/>	due	<input checked="" type="checkbox"/>	n.	<input type="checkbox"/>
	casa torre	<input type="checkbox"/>	a un ingresso	<input type="checkbox"/>	due	<input type="checkbox"/>	n.	<input type="checkbox"/>
	casa con scala esterna	<input type="checkbox"/>	a un ingresso	<input type="checkbox"/>	due	<input type="checkbox"/>	n.	<input type="checkbox"/>
	casa in linea	<input type="checkbox"/>	a un ingresso	<input type="checkbox"/>	due	<input type="checkbox"/>	n.	<input type="checkbox"/>
	casa a corte	<input type="checkbox"/>	a un ingresso	<input type="checkbox"/>	due	<input type="checkbox"/>	n.	<input type="checkbox"/>
	edificio rurale	<input type="checkbox"/>	a un ingresso	<input type="checkbox"/>	due	<input type="checkbox"/>	n.	<input type="checkbox"/>
	palazzo	<input type="checkbox"/>	a un ingresso	<input type="checkbox"/>	due	<input type="checkbox"/>	n.	<input type="checkbox"/>
	palazzetto	<input type="checkbox"/>	a un ingresso	<input type="checkbox"/>	due	<input type="checkbox"/>	n.	<input type="checkbox"/>

altro: \_\_\_\_\_

N. piani originari  2 attuali  2

### STRUTTURE VERTICALI:

in pietra  pietra rosa   
pietra bianca   
travertino   
mista

ordinarie di pietrame   
a blocchi di tufo   
laterizio

mattoni pieni   
mattoni semipieni   
occhialoni   
altro \_\_\_\_\_

ordinaria mista di pietrame e mattoni

c.a.   
acciaio   
struttura mista   
altro \_\_\_\_\_

### Tecnica costruttiva:

Muratura con conci di pietra squadrata   
Muratura con paramento di pietra squadrata   
Muratura di pietra a facciavista:  
a corsi regolari   
in opera incerta   
a corsi interrotti

altro \_\_\_\_\_

Muratura in laterizio: \_\_\_\_\_

- a filari regolari   
 a filari irregolari   
 laterizio misto a \_\_\_\_\_  
 altro \_\_\_\_\_

## STRUTTURE ORIZZONTALI:

### SOLAI

#### Materiali:

- legno  elementi portanti in legno e tavolato   
 elementi portanti in legno e piastrelle   
 acciaio  elementi portanti in ferro e volticine   
 elementi portanti in ferro e tavelloni   
 elementi portanti in ferro e volterrane   
 laterocemento   
 mista \_\_\_\_\_

altro \_\_\_\_\_

- Elementi aggiuntivi: controsoffittature camorcanna   
 Elementi accessori: camini   
 pavimentazioni di pregio   
 Elementi decorativi: stucchi   
 affreschi   
 controsoffittature decorate   
 altro \_\_\_\_\_

### VOLTE:

- a botte   
 a crociera   
 a vela   
 a padiglione   
 altro \_\_\_\_\_

- Materiali: in pietra:  ciottoli   
 pietra rosa   
 pietra bianca   
 travertino   
 mista   
 altro \_\_\_\_\_

- in laterizio   
intonacata   
 altro \_\_\_\_\_

- Elementi aggiuntivi: volte incannucciate   
 Elementi decorativi: decorazioni in stucco   
 affreschi   
 controsoffittature decorate   
 cassettoni   
 altro \_\_\_\_\_

### SCALE

- Materiali: muratura in pietra:  pietra rosa   
 pietra bianca   
 altro \_\_\_\_\_

muratura in laterizio  mattone pieno   
mattone forato   
altro \_\_\_\_\_

altro tipo di murature   
c.a.   
acciaio   
legno   
altro \_\_\_\_\_

**Elementi di rivestimento:**

graniglia   
pianelle   
cotto   
pietra serena   
altro \_\_\_\_\_

**COPERTURE**

Materiali: laterocemento:  travetti precompressi   
muricci   
legno:  travi   
capriata   
descrizione \_\_\_\_\_  
acciaio  travi   
capriata   
descrizione \_\_\_\_\_  
altro \_\_\_\_\_

Elementi aggiuntivi: terrazzi   
abbaini   
altane

Elementi accessori:  
opere da lattoniere: pluviali   
canali di gronda   
angolari di gronda   
altro \_\_\_\_\_

comignoli: laterizi   
intonacati   
misti   
altro \_\_\_\_\_

sporto di gronda: laterocemento   
zampini e tavolati di legno   
zampini e pianelle   
zampini di cemento   
altro: TAVELLE

manto di copertura: coppi   
embrici e coppi   
coppi-tegole   
tegole marsigliesi   
altro \_\_\_\_\_

Elementi decorativi: banderuole   
altro \_\_\_\_\_

PROSPETTI (n° visibili)  3

in pietra

pietra rosa  
pietra bianca  
travertino  
mista

N S E O

ordinarie di pietrame

a blocchi di tufo

laterizio

mattone pieno

mattone semipieno

occhialoni

altro

ordinaria mista di pietrame e mattoni

altro

Tecnica costruttiva:

Muratura con conci di pietra squadrata

Muratura con paramento di pietra squadrata

Muratura di pietra a facciavista:

a corsi regolari

in opera incerta

a corsi interrotti

altro

Muratura in laterizio:

a filari regolari

a filari irregolari

laterizio misto a

altro

Lavorazione delle superfici lapidee/laterizie

Stilature:

Elementi aggiuntivi:

balconi:

loggiati:

pergolati:

scale esterne:

altro

Elementi accessori:

in legno:

portoni

infissi

portelloni

architravi

mensole

in ferro:

inferriate

lunette e sovrapporte

ringhiere di scale

ringhiere di balconi

grate

porta tende

lampioni

portoni

cancelli

serramenti

decori

reggivaso

altro:

in pietra:

- di riutilizzo
- buche e mensole colombaie
- buche pontate
- paracarri
- bugnato
- reggitorce
- poggiasecchie
- reggi tende

Elementi decorativi:

in pietra:

- di riutilizzo
- portali architravati
- portali ad arco
- finestre architravate
- finestre ad arco
- cantonali
- cornici
- mensole
- comicioni
- stemmi

altro:

in stucco:

- cornici
- comicioni
- bugnato
- fregi
- cimase

altro

in laterizio

- di riutilizzo
- buche e mensole colombaie
- reggitorce
- poggiasecchie
- reggi tende

in laterizio

- portali architravati
- portali ad arco
- finestre architravate
- finestre ad arco
- cornici
- comicioni
- mensole
- pianelle decorate
- bugnato

altri elementi decorativi:

- edicole
- tabernacoli
- insegne
- meridiane
- epigrafi
- tempere
- graffiti
- intonaci decorati

Superfettazioni: presenti  assenti

descrizione

Pavimentazioni esterne:

- laterizio
- acciottolati
- lastricati
- mista
- altro

N.B: le riprese fotografiche vanno eseguite per prospetti (indicare sul retro l'orientamento secondo i punti cardinali).

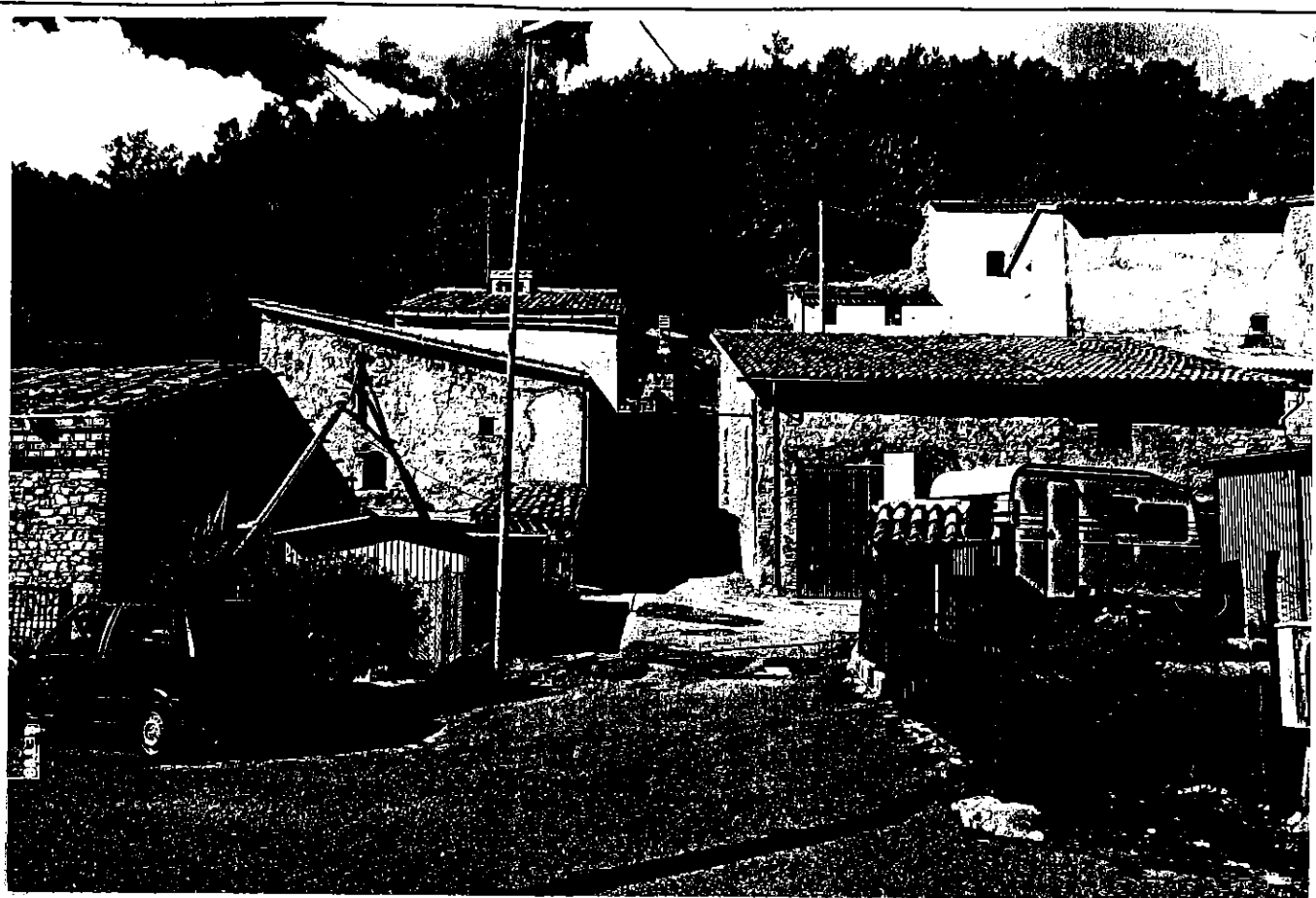

PROSPETTO NORD ☐ SUD ✕ EST ☐ OVEST ☐

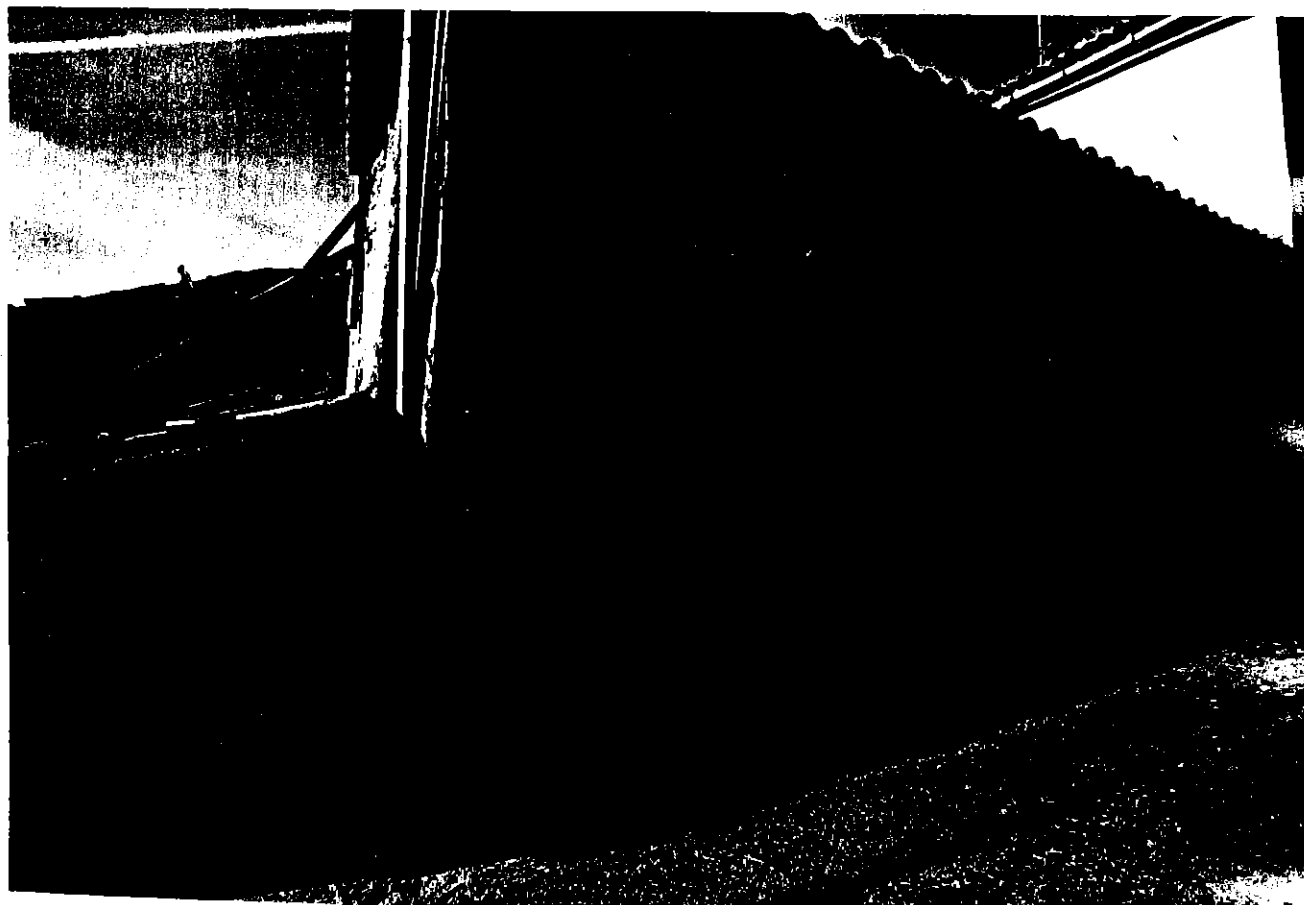

PROSPETTO NORD ☐ SUD ☐ EST ✕ OVEST ☐

# COMUNE DI FOLIGNO

PROGRAMMA DI RECUPERO DI CASSIGNANO

## SCHEDA DI RILIEVO EDIFICI D'INTERESSE ARCHITETTONICO

Scheda n.: \_\_\_\_\_ U.M.I. n.: 2 edificio n.: \_\_\_\_\_ part. cat.: 246  
localizzazione: via / vic. / p.zza \_\_\_\_\_ n. \_\_\_\_\_

Tipologia:	casa a schiera	<input type="checkbox"/>	a un ingresso	<input type="checkbox"/>	due	<input type="checkbox"/>	n.	<input type="checkbox"/>
	casa torre	<input type="checkbox"/>	a un ingresso	<input type="checkbox"/>	due	<input type="checkbox"/>	n.	<input type="checkbox"/>
	casa con scala esterna	<input type="checkbox"/>	a un ingresso	<input type="checkbox"/>	due	<input type="checkbox"/>	n.	<input type="checkbox"/>
	casa in linea	<input checked="" type="checkbox"/>	a un ingresso	<input type="checkbox"/>	due	<input type="checkbox"/>	n.	<input checked="" type="checkbox"/> 3
	casa a corte	<input type="checkbox"/>	a un ingresso	<input type="checkbox"/>	due	<input type="checkbox"/>	n.	<input type="checkbox"/>
	edificio rurale	<input type="checkbox"/>	a un ingresso	<input type="checkbox"/>	due	<input type="checkbox"/>	n.	<input type="checkbox"/>
	palazzo	<input type="checkbox"/>	a un ingresso	<input type="checkbox"/>	due	<input type="checkbox"/>	n.	<input type="checkbox"/>
	palazzetto	<input type="checkbox"/>	a un ingresso	<input type="checkbox"/>	due	<input type="checkbox"/>	n.	<input type="checkbox"/>

altro: \_\_\_\_\_

N. piani originari  3 attuali  3

### STRUTTURE VERTICALI:

in pietra  pietra rosa   
pietra bianca   
travertino   
mista

ordinarie di pietrame   
a blocchi di tufo   
laterizio

mattoni pieno   
mattoni semipieno   
occhialoni   
altro \_\_\_\_\_

ordinaria mista di pietrame e mattoni

c.a.

acciaio

struttura mista

altro \_\_\_\_\_

### Tecnica costruttiva:

Muratura con conci di pietra squadrata

Muratura con paramento di pietra squadrata

Muratura di pietra a facciavista:

a corsi regolari

in opera incerta

a corsi interrotti

altro \_\_\_\_\_

Muratura in laterizio:



- a filari regolari   
 a filari irregolari   
 laterizio misto a \_\_\_\_\_  
 altro \_\_\_\_\_

## STRUTTURE ORIZZONTALI:

### SOLAI

#### Materiali:

- legno  elementi portanti in legno e tavolato   
 elementi portanti in legno e pianelle   
 acciaio  elementi portanti in ferro e volticine   
 elementi portanti in ferro e tavelloni   
 elementi portanti in ferro e volterrane   
 laterocemento   
 mista \_\_\_\_\_

altro \_\_\_\_\_

Elementi aggiuntivi: controsoffittature camorcanna

Elementi accessori: camini   
 pavimentazioni di pregio

Elementi decorativi: stucchi   
 affreschi   
 controsoffittature decorate   
 altro \_\_\_\_\_

### VOLTE:

- a botte   
 a crociera   
 a vela   
 a padiglione   
 altro \_\_\_\_\_

Materiali: in pietra:  ciottoli   
 pietra rosa   
 pietra bianca   
 travertino   
 mista   
 altro \_\_\_\_\_

in laterizio

intonacata

altro \_\_\_\_\_

Elementi aggiuntivi: volte incannucciate

Elementi decorativi: decorazioni in stucco   
 affreschi   
 controsoffittature decorate   
 cassettoni   
 altro \_\_\_\_\_

### SCALE

Materiali: muratura in pietra:  pietra rosa   
 pietra bianca   
 altro \_\_\_\_\_

muratura in laterizio

mattone pieno  
mattone forato  
altro \_\_\_\_\_

altro tipo di murature

c.a.

acciaio

legno

altro \_\_\_\_\_

**Elementi di rivestimento:**

graniglia

pianelle

cotto

pietra serena

altro \_\_\_\_\_

**COPERTURE**

Materiali: laterocemento:

travetti precompressi

legno:

muricci

travi

capriata

descrizione \_\_\_\_\_

acciaio

travi

capriata

descrizione \_\_\_\_\_

altro \_\_\_\_\_

Elementi aggiuntivi: terrazzi

abbaini

altane

**Elementi accessori:**

opere da lattoniere: pluviali

canali di gronda

angolari di gronda

altro \_\_\_\_\_

comignoli: laterizi

intonacati

misti

altro \_\_\_\_\_

sporto di gronda: laterocemento

zampini e tavolati di legno

zampini e pianelle

zampini di cemento

altro: TAVELLE

manto di copertura: coppi

embrici e coppi

coppi-tegole

tegole marsigliesi

altro \_\_\_\_\_

Elementi decorativi: banderuole

altro \_\_\_\_\_

PROSPETTI (n° visibili)  3  
 in pietra

	N	S	E	O
pietra rosa	<input type="checkbox"/>	<input type="checkbox"/>	<input type="checkbox"/>	<input type="checkbox"/>
pietra bianca	<input type="checkbox"/>	<input type="checkbox"/>	<input type="checkbox"/>	<input type="checkbox"/>
travertino	<input type="checkbox"/>	<input type="checkbox"/>	<input type="checkbox"/>	<input type="checkbox"/>
mista	<input type="checkbox"/>	<input type="checkbox"/>	<input type="checkbox"/>	<input type="checkbox"/>
ordinarie di pietrame	<input checked="" type="checkbox"/>	<input checked="" type="checkbox"/>	<input type="checkbox"/>	<input checked="" type="checkbox"/>
a blocchi di tufo	<input type="checkbox"/>	<input type="checkbox"/>	<input type="checkbox"/>	<input type="checkbox"/>
laterizio	<input type="checkbox"/>	<input type="checkbox"/>	<input type="checkbox"/>	<input type="checkbox"/>
mattone pieno	<input type="checkbox"/>	<input type="checkbox"/>	<input type="checkbox"/>	<input type="checkbox"/>
mattone semipieno	<input type="checkbox"/>	<input type="checkbox"/>	<input type="checkbox"/>	<input type="checkbox"/>
occhialoni	<input type="checkbox"/>	<input type="checkbox"/>	<input type="checkbox"/>	<input type="checkbox"/>
altro	<input type="checkbox"/>	<input type="checkbox"/>	<input type="checkbox"/>	<input type="checkbox"/>
ordinaria mista di pietrame e mattoni	<input type="checkbox"/>	<input type="checkbox"/>	<input type="checkbox"/>	<input type="checkbox"/>
altro				

Tecnica costruttiva:

Muratura con conci di pietra squadrata	<input type="checkbox"/>	<input type="checkbox"/>	<input type="checkbox"/>	<input type="checkbox"/>
Muratura con paramento di pietra squadrata	<input type="checkbox"/>	<input type="checkbox"/>	<input type="checkbox"/>	<input type="checkbox"/>
Muratura di pietra a facciavista:				
a corsi regolari	<input checked="" type="checkbox"/>	<input checked="" type="checkbox"/>	<input type="checkbox"/>	<input checked="" type="checkbox"/>
in opera incerta	<input type="checkbox"/>	<input type="checkbox"/>	<input type="checkbox"/>	<input type="checkbox"/>
a corsi interrotti	<input type="checkbox"/>	<input type="checkbox"/>	<input type="checkbox"/>	<input type="checkbox"/>
altro				

Muratura in laterizio:

a filari regolari	<input type="checkbox"/>	<input type="checkbox"/>	<input type="checkbox"/>	<input type="checkbox"/>
a filari irregolari	<input type="checkbox"/>	<input type="checkbox"/>	<input type="checkbox"/>	<input type="checkbox"/>
laterizio misto a				
altro				

Lavorazione delle superfici lapidee/laterizie

Stilature:

Elementi aggiuntivi:

balconi:	<input type="checkbox"/>
loggiate:	<input type="checkbox"/>
pergolati:	<input type="checkbox"/>
scale esterne:	<input type="checkbox"/>
altro	

Elementi accessori:

in legno:		in ferro:	
portoni	<input checked="" type="checkbox"/>	inferriate	<input type="checkbox"/>
infissi	<input checked="" type="checkbox"/>	lunette e sovrapporte	<input type="checkbox"/>
portelloni	<input type="checkbox"/>	ringhiere di scale	<input type="checkbox"/>
architravi	<input checked="" type="checkbox"/>	ringhiere di balconi	<input type="checkbox"/>
mensole	<input type="checkbox"/>	grate	<input type="checkbox"/>
		porta tende	<input type="checkbox"/>
		lampioni	<input type="checkbox"/>
		portoni	<input type="checkbox"/>
		cancelli	<input type="checkbox"/>
		serramenti	<input type="checkbox"/>
		decori	<input type="checkbox"/>
		reggivaso	<input type="checkbox"/>

altro:

in pietra:		in laterizio	
di riutilizzo	<input type="checkbox"/>	di riutilizzo	<input type="checkbox"/>
buche e mensole colombaie	<input checked="" type="checkbox"/>	buche e mensole colombaie	<input type="checkbox"/>
buche puntaie	<input type="checkbox"/>	reggitorce	<input type="checkbox"/>
paracarri	<input type="checkbox"/>	poggiasecchie	<input type="checkbox"/>
bugnato	<input type="checkbox"/>	reggi tende	<input type="checkbox"/>
reggitorce	<input type="checkbox"/>		
poggiasecchie	<input type="checkbox"/>		
reggi tende	<input type="checkbox"/>		
Elementi decorativi:			
in pietra:		in laterizio	
di riutilizzo	<input type="checkbox"/>	portali architravati	<input type="checkbox"/>
portali architravati	<input type="checkbox"/>	portali ad arco	<input type="checkbox"/>
portali ad arco	<input type="checkbox"/>	finestre architravate	<input checked="" type="checkbox"/>
finestre architravate	<input type="checkbox"/>	finestre ad arco	<input type="checkbox"/>
finestre ad arco	<input type="checkbox"/>	cornici	<input type="checkbox"/>
cantonali	<input type="checkbox"/>	cornicioni	<input type="checkbox"/>
cornici	<input checked="" type="checkbox"/>	mensole	<input type="checkbox"/>
mensole	<input checked="" type="checkbox"/>	pianelle decorate	<input type="checkbox"/>
cornicioni	<input type="checkbox"/>	bugnato	<input type="checkbox"/>
stemmi	<input type="checkbox"/>		
altro:			
in stucco:		altri elementi decorativi:	
cornici	<input type="checkbox"/>	edicole	<input type="checkbox"/>
cornicioni	<input type="checkbox"/>	tabernacoli	<input type="checkbox"/>
bugnato	<input type="checkbox"/>	insegne	<input type="checkbox"/>
fregi	<input type="checkbox"/>	meridiane	<input type="checkbox"/>
cimase	<input type="checkbox"/>	epigrafi	<input type="checkbox"/>
		tempere	<input type="checkbox"/>
		graffiti	<input type="checkbox"/>
		intonaci decorati	<input type="checkbox"/>
altro			

Superfetazioni: presenti  assenti   
descrizione

Pavimentazioni esterne:

- laterizio
- acciottolati
- lastricati
- mista
- altro

N.B: le riprese fotografiche vanno eseguite per prospetti (indicare sul retro l'orientamento secondo i punti cardinali).

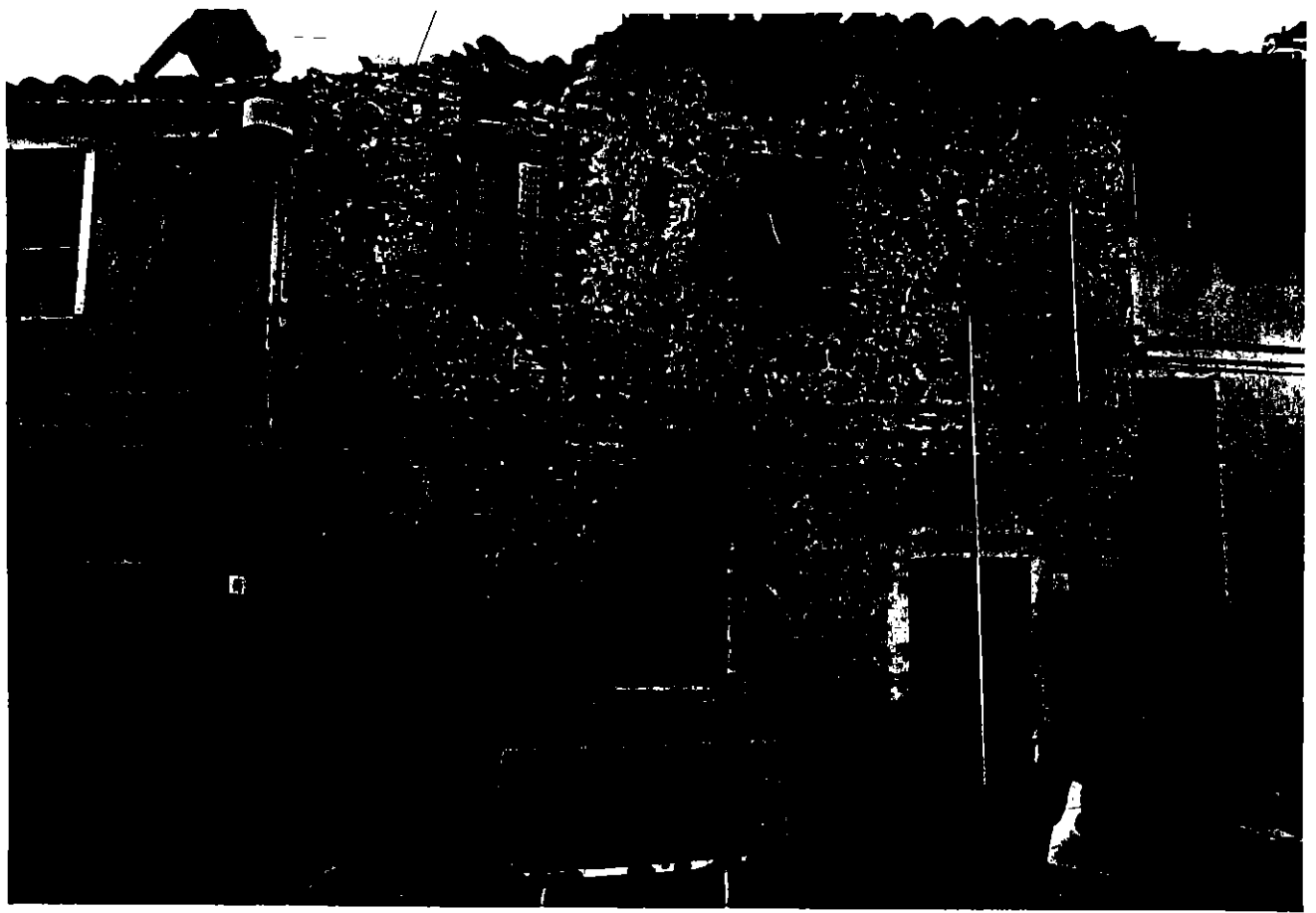

PROSPETTO NORD ✕ SUD ☐ EST ☐ OVEST ☐

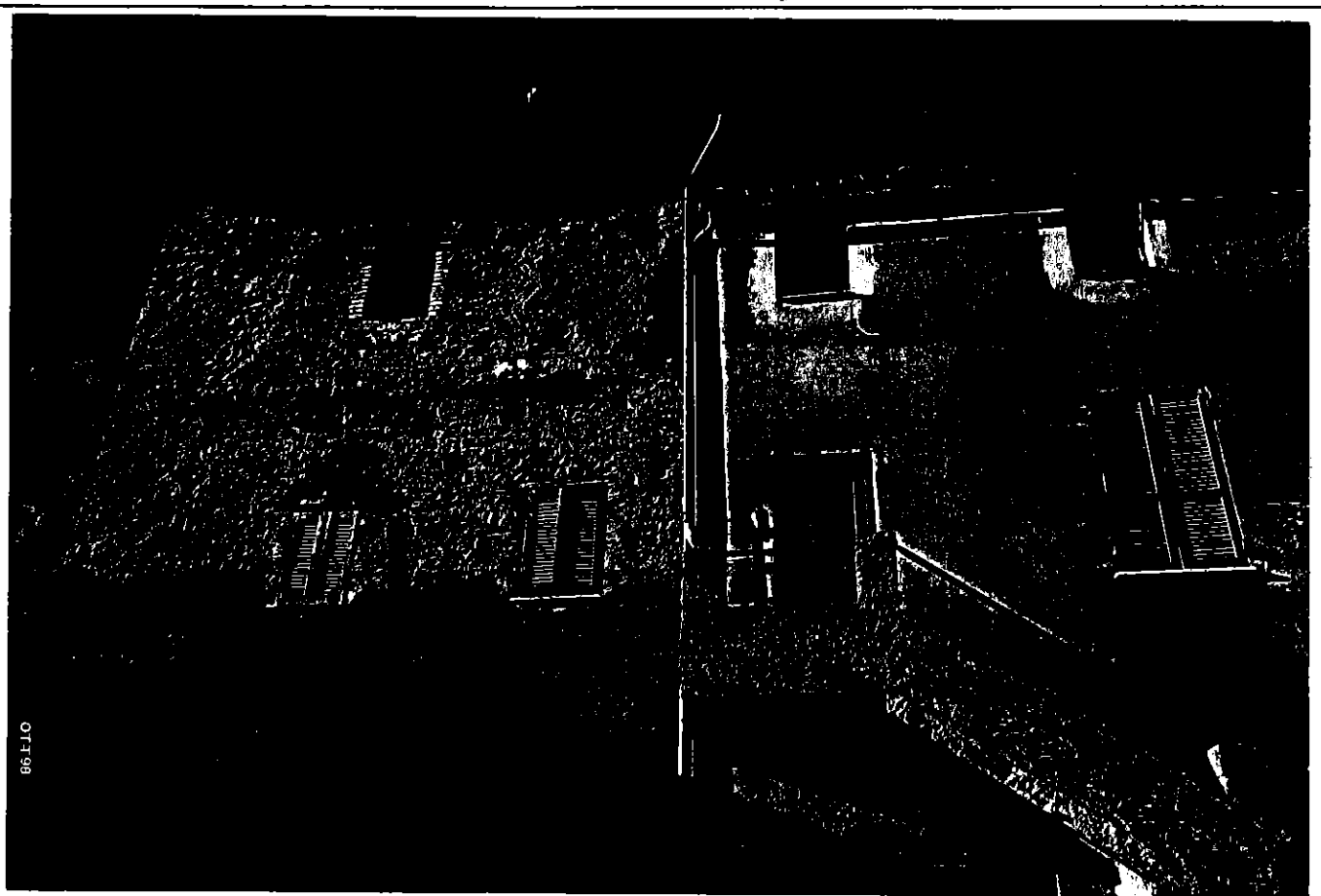

86110

PROSPETTO NORD ☐ SUD ✕ EST ☐ OVEST ☐

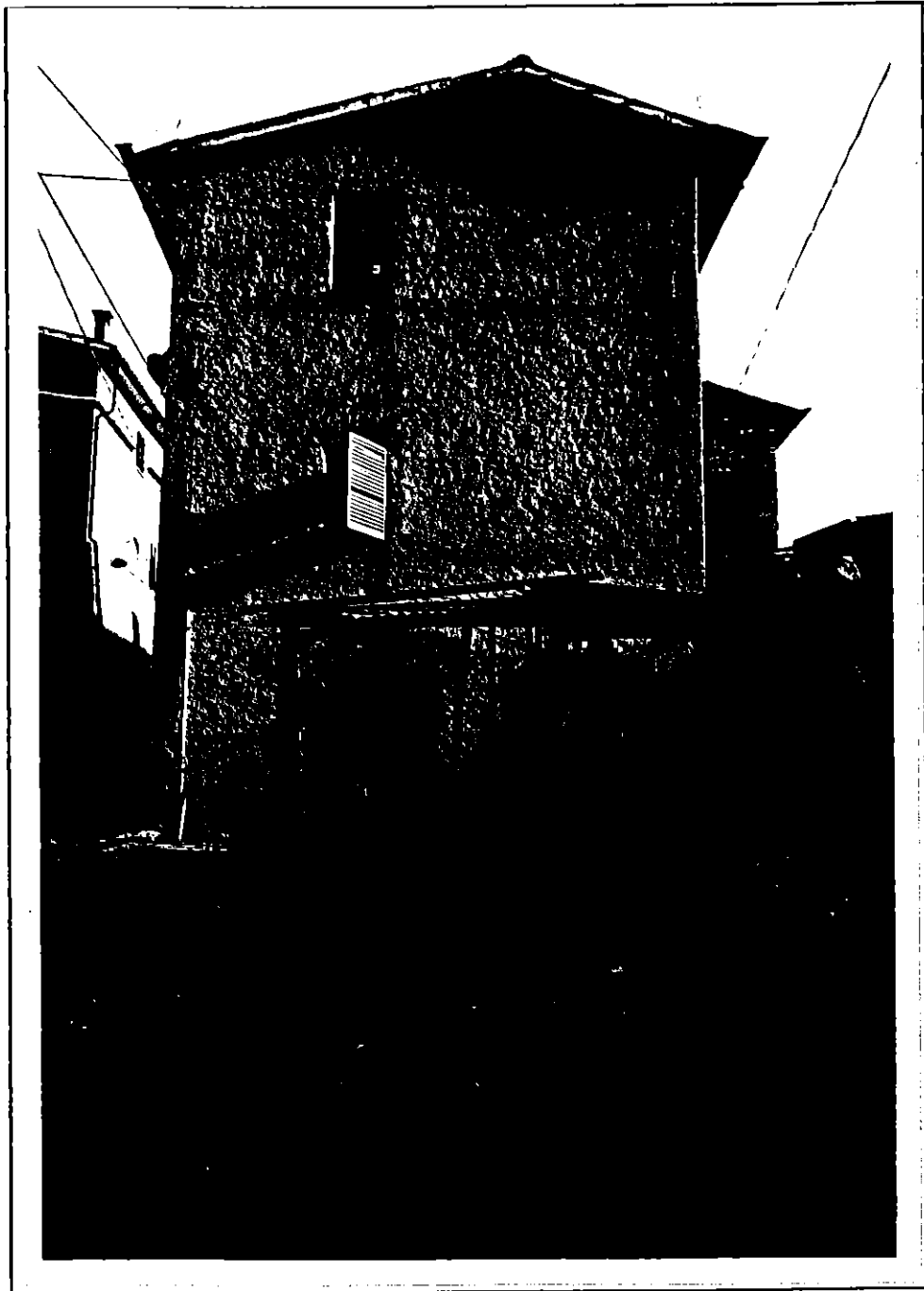

PROSPETTO NORD ☒ SUD ☒ EST ☒ OVEST ✕

# COMUNE DI FOLIGNO

PROGRAMMA DI RECUPERO DI CASSIGNANO

## SCHEDA DI RILIEVO EDIFICI D'INTERESSE ARCHITETTONICO

Scheda n.: \_\_\_\_\_ U.M.I. n.: 4 edificio n.: \_\_\_\_\_ part. cat.: 252  
localizzazione: via / vic. / p.zza \_\_\_\_\_ n. \_\_\_\_\_

Tipologia:	casa a schiera	<input type="checkbox"/>	a un ingresso	<input type="checkbox"/>	due	<input type="checkbox"/>	n.	<input type="checkbox"/>
	casa torre	<input checked="" type="checkbox"/>	a un ingresso	<input checked="" type="checkbox"/>	due	<input type="checkbox"/>	n.	<input type="checkbox"/>
	casa con scala esterna	<input type="checkbox"/>	a un ingresso	<input type="checkbox"/>	due	<input type="checkbox"/>	n.	<input type="checkbox"/>
	casa in linea	<input checked="" type="checkbox"/>	a un ingresso	<input checked="" type="checkbox"/>	due	<input type="checkbox"/>	n.	<input type="checkbox"/>
	casa a corte	<input type="checkbox"/>	a un ingresso	<input type="checkbox"/>	due	<input type="checkbox"/>	n.	<input type="checkbox"/>
	edificio rurale	<input checked="" type="checkbox"/>	a un ingresso	<input checked="" type="checkbox"/>	due	<input type="checkbox"/>	n.	<input type="checkbox"/>
	palazzo	<input type="checkbox"/>	a un ingresso	<input type="checkbox"/>	due	<input type="checkbox"/>	n.	<input type="checkbox"/>
	palazzetto	<input type="checkbox"/>	a un ingresso	<input type="checkbox"/>	due	<input type="checkbox"/>	n.	<input type="checkbox"/>

altro: N.B. TRATTASI DI EDIFICIO COMPOSITO, HONNE SE APPARTENENTE AD UNICA PARTICELLA CATASTALE - E' DI MAGGIOR PREZIO LA PARTE CON TIPOLOGIA "CASA TORRE".

N. piani originari  3 attuali  3

### STRUTTURE VERTICALI:

in pietra  pietra rosa   
pietra bianca   
travertino   
mista

ordinarie di pietrame   
a blocchi di tufo   
laterizio

mattoni pieno   
mattoni semipieno   
occhialoni   
altro \_\_\_\_\_

ordinaria mista di pietrame e mattoni

c.a.   
acciaio   
struttura mista   
altro \_\_\_\_\_

### Tecnica costruttiva:

Muratura con conci di pietra squadrata   
Muratura con paramento di pietra squadrata   
Muratura di pietra a facciavista:  
a corsi regolari   
in opera incerta   
a corsi interrotti

altro \_\_\_\_\_

Muratura in laterizio: \_\_\_\_\_

- a filari regolari   
 a filari irregolari   
 laterizio misto a \_\_\_\_\_  
 altro \_\_\_\_\_

## STRUTTURE ORIZZONTALI:

### SOLAI

#### Materiali:

- |               |                                     |                                                                             |
|---------------|-------------------------------------|-----------------------------------------------------------------------------|
| legno         | <input checked="" type="checkbox"/> | elementi portanti in legno e tavolato <input type="checkbox"/>              |
|               |                                     | elementi portanti in legno e piastrelle <input checked="" type="checkbox"/> |
| acciaio       | <input type="checkbox"/>            | elementi portanti in ferro e volticine <input type="checkbox"/>             |
|               |                                     | elementi portanti in ferro e tavelloni <input type="checkbox"/>             |
|               |                                     | elementi portanti in ferro e volterrane <input type="checkbox"/>            |
| laterocemento | <input checked="" type="checkbox"/> |                                                                             |
| mista         | _____                               |                                                                             |

altro \_\_\_\_\_

- |                                                    |                                     |
|----------------------------------------------------|-------------------------------------|
| Elementi aggiuntivi: controsoffittature camorcanna | <input type="checkbox"/>            |
| Elementi accessori: camini                         | <input checked="" type="checkbox"/> |
| pavimentazioni di pregio                           | <input type="checkbox"/>            |
| Elementi decorativi: stucchi                       | <input type="checkbox"/>            |
| affreschi                                          | <input type="checkbox"/>            |
| controsoffittature decorate                        | <input type="checkbox"/>            |
| altro                                              | _____                               |

### VOLTE:

- |              |                          |
|--------------|--------------------------|
| a botte      | <input type="checkbox"/> |
| a crociera   | <input type="checkbox"/> |
| a vela       | <input type="checkbox"/> |
| a padiglione | <input type="checkbox"/> |
| altro        | _____                    |

- |                              |                          |               |                          |
|------------------------------|--------------------------|---------------|--------------------------|
| Materiali: <u>in pietra:</u> | <input type="checkbox"/> | ciottoli      | <input type="checkbox"/> |
|                              |                          | pietra rosa   | <input type="checkbox"/> |
|                              |                          | pietra bianca | <input type="checkbox"/> |
|                              |                          | travertino    | <input type="checkbox"/> |
|                              |                          | mista         | <input type="checkbox"/> |
|                              |                          | altro         | _____                    |

in laterizio

intonacata

altro \_\_\_\_\_

- |                                            |                          |
|--------------------------------------------|--------------------------|
| Elementi aggiuntivi: volte incannucciate   | <input type="checkbox"/> |
| Elementi decorativi: decorazioni in stucco | <input type="checkbox"/> |
| affreschi                                  | <input type="checkbox"/> |
| controsoffittature decorate                | <input type="checkbox"/> |
| cassettoni                                 | <input type="checkbox"/> |
| altro                                      | _____                    |

### SCALE

- |                                       |                          |               |                          |
|---------------------------------------|--------------------------|---------------|--------------------------|
| Materiali: <u>muratura in pietra:</u> | <input type="checkbox"/> | pietra rosa   | <input type="checkbox"/> |
|                                       |                          | pietra bianca | <input type="checkbox"/> |
|                                       |                          | altro         | _____                    |



muratura in laterizio

mattone pieno

mattone forato

altro \_\_\_\_\_

altro tipo di murature

c.a.

acciaio

legno

altro \_\_\_\_\_

**Elementi di rivestimento:**

graniglia

pianelle

cotto

pietra serena

altro \_\_\_\_\_

**COPERTURE**

Materiali: laterocemento:

travetti precompressi

muricci

legno:

travi

capriata

acciaio

descrizione \_\_\_\_\_

travi

capriata

descrizione \_\_\_\_\_

altro \_\_\_\_\_

Elementi aggiuntivi: terrazzi

abbaini

altane

**Elementi accessori:**

opere da lattoniere: pluviali

canali di gronda

angolari di gronda

altro \_\_\_\_\_

comignoli: laterizi

intonacati

misti

altro \_\_\_\_\_

sporto di gronda: laterocemento

zampini e tavolati di legno

zampini e pianelle

zampini di cemento

altro \_\_\_\_\_

manto di copertura: coppi

embrici e coppi

coppi-tegole

tegole marsigliesi

altro \_\_\_\_\_

Elementi decorativi: banderuole

altro \_\_\_\_\_

PROSPETTI (n° visibili)  3

in pietra

pietra rosa  
pietra bianca  
travertino  
mista

N

S

E

O

ordinarie di pietrame

a blocchi di tufo

laterizio

mattone pieno  
mattone semipieno  
occhialoni  
altro

ordinaria mista di pietrame e mattoni

altro

Tecnica costruttiva:

Muratura con conci di pietra squadrata

Muratura con paramento di pietra squadrata

Muratura di pietra a facciavista:

a corsi regolari

in opera incerta

a corsi interrotti

altro

Muratura in laterizio:

a filari regolari

a filari irregolari

laterizio misto a

altro

Lavorazione delle superfici lapidee/laterizie

Stilature:

Elementi aggiuntivi:

balconi:

loggiati:

pergolati:

scale esterne:

altro

Elementi accessori:

in legno:

portoni

infissi

portelloni

architravi

mensole

in ferro:

inferriate

lunette e sovrapporte

ringhiere di scale

ringhiere di balconi

grate

porta tende

lampioni

portoni

cancelli

serramenti

decori

reggivaso

altro:

<b>in pietra:</b>		<b>in laterizio</b>	
di riutilizzo	<input type="checkbox"/>	di riutilizzo	<input type="checkbox"/>
buche e mensole colombaie	<input checked="" type="checkbox"/>	buche e mensole colombaie	<input type="checkbox"/>
buche pontate	<input checked="" type="checkbox"/>	reggitorce	<input type="checkbox"/>
paracarri	<input type="checkbox"/>	poggiasecchie	<input type="checkbox"/>
bugnato	<input type="checkbox"/>	reggi tende	<input type="checkbox"/>
reggitorce	<input type="checkbox"/>		
poggiasecchie	<input type="checkbox"/>		
reggi tende	<input type="checkbox"/>		

**Elementi decorativi:**

<b>in pietra:</b>		<b>in laterizio</b>	
di riutilizzo	<input type="checkbox"/>	portali architravati	<input type="checkbox"/>
portali architravati	<input type="checkbox"/>	portali ad arco	<input type="checkbox"/>
portali ad arco	<input checked="" type="checkbox"/>	finestre architravate	<input type="checkbox"/>
finestre architravate	<input checked="" type="checkbox"/>	finestre ad arco	<input type="checkbox"/>
finestre ad arco	<input type="checkbox"/>	cornici	<input type="checkbox"/>
cantonali	<input type="checkbox"/>	cornicioni	<input type="checkbox"/>
cornici	<input type="checkbox"/>	mensole	<input type="checkbox"/>
mensole	<input type="checkbox"/>	pianelle decorate	<input type="checkbox"/>
cornicioni	<input type="checkbox"/>	bugnato	<input type="checkbox"/>
stemmi	<input type="checkbox"/>		

altro:

<b>in stucco:</b>		<b>altri elementi decorativi:</b>	
cornici	<input type="checkbox"/>	edicole	<input type="checkbox"/>
cornicioni	<input type="checkbox"/>	tabernacoli	<input type="checkbox"/>
bugnato	<input type="checkbox"/>	insegne	<input type="checkbox"/>
fregi	<input type="checkbox"/>	meridiane	<input type="checkbox"/>
cimase	<input type="checkbox"/>	epigrafi	<input type="checkbox"/>
		tempere	<input type="checkbox"/>
		graffiti	<input type="checkbox"/>
		intonaci decorati	<input type="checkbox"/>

altro

**Superfrazioni:** presenti  assenti   
descrizione

**Pavimentazioni esterne:**

- laterizio
- acciottolati
- lastricati
- mista
- altro

N.B: le riprese fotografiche vanno eseguite per prospetti (indicare sul retro l'orientamento secondo i punti cardinali).



PROSPETTO NORD ☒ SUD ✕ EST ☒ OVEST ☒

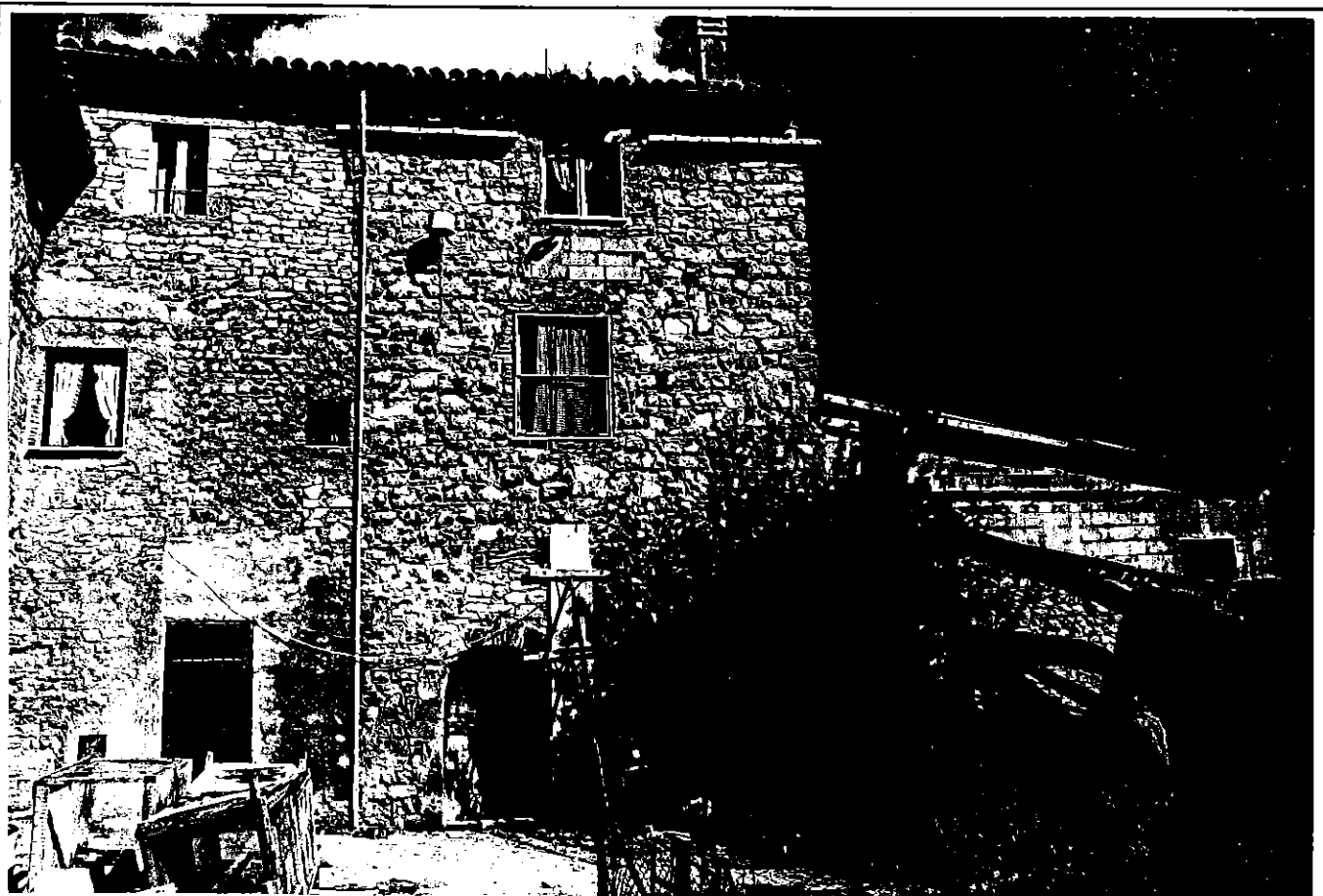

PROSPETTO NORD ☒ SUD ☒ EST ☒ OVEST ✕



PROSPETTO NORD ☐ SUD ☐ EST ✕ OVEST ☐

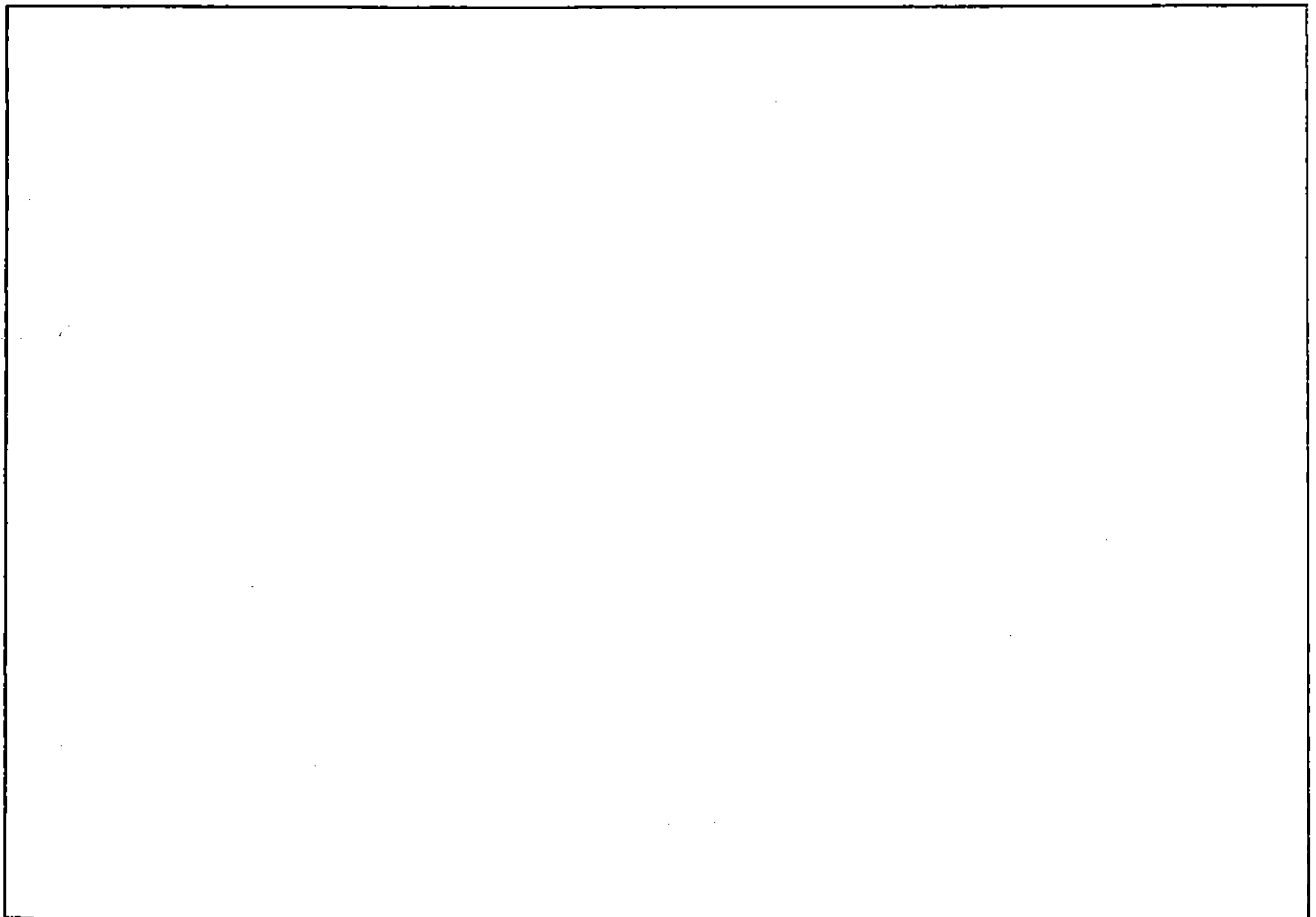

PROSPETTO NORD ☐ SUD ☐ EST ☐ OVEST ☐

# COMUNE DI FOLIGNO

PROGRAMMA DI RECUPERO DI CASSIGNANO

## SCHEDA DI RILIEVO EDIFICI D'INTERESSE ARCHITETTONICO

Scheda n.: \_\_\_\_\_ U.M.I. n.: 11 edificio n.: \_\_\_\_\_ part. cat.: 86  
localizzazione: via / vic. / p.zza \_\_\_\_\_ n. \_\_\_\_\_

Tipologia:	casa a schiera	<input type="checkbox"/>	a un ingresso	<input type="checkbox"/>	due	<input type="checkbox"/>	n.	<input type="checkbox"/>
	casa torre	<input checked="" type="checkbox"/>	a un ingresso	<input checked="" type="checkbox"/>	due	<input type="checkbox"/>	n.	<input type="checkbox"/>
	casa con scala esterna	<input type="checkbox"/>	a un ingresso	<input type="checkbox"/>	due	<input type="checkbox"/>	n.	<input type="checkbox"/>
	casa in linea	<input type="checkbox"/>	a un ingresso	<input type="checkbox"/>	due	<input type="checkbox"/>	n.	<input type="checkbox"/>
	casa a corte	<input type="checkbox"/>	a un ingresso	<input type="checkbox"/>	due	<input type="checkbox"/>	n.	<input type="checkbox"/>
	edificio rurale	<input type="checkbox"/>	a un ingresso	<input type="checkbox"/>	due	<input type="checkbox"/>	n.	<input type="checkbox"/>
	palazzo	<input type="checkbox"/>	a un ingresso	<input type="checkbox"/>	due	<input type="checkbox"/>	n.	<input type="checkbox"/>
	palazzetto	<input type="checkbox"/>	a un ingresso	<input type="checkbox"/>	due	<input type="checkbox"/>	n.	<input type="checkbox"/>

altro: \_\_\_\_\_

N. piani originari  3 attuali  3

### STRUTTURE VERTICALI:

in pietra  pietra rosa   
pietra bianca   
travertino   
mista

ordinarie di pietrame   
a blocchi di tufo   
laterizio

mattoni pieni   
mattoni semipieni   
occhialoni   
altro \_\_\_\_\_

ordinaria mista di pietrame e mattoni

c.a.

acciaio

struttura mista

altro \_\_\_\_\_

### Tecnica costruttiva:

Muratura con conci di pietra squadrata

Muratura con paramento di pietra squadrata

Muratura di pietra a facciavista:

a corsi regolari

in opera incerta

a corsi interrotti

altro \_\_\_\_\_

Muratura in laterizio:

- a filari regolari   
 a filari irregolari   
 laterizio misto a \_\_\_\_\_  
 altro \_\_\_\_\_

## STRUTTURE ORIZZONTALI:

### SOLAI

#### Materiali:

- legno  elementi portanti in legno e tavolato   
 elementi portanti in legno e piastrelle   
 acciaio  elementi portanti in ferro e volticine   
 elementi portanti in ferro e tavelloni   
 elementi portanti in ferro e volterrane   
 laterocemento   
 mista \_\_\_\_\_

altro \_\_\_\_\_

Elementi aggiuntivi: controsoffittature camorcanna

Elementi accessori: camini

pavimentazioni di pregio

Elementi decorativi: stucchi

affreschi

controsoffittature decorate

altro \_\_\_\_\_

### VOLTE:

a botte

a crociera

a vela

a padiglione

altro \_\_\_\_\_

Materiali: in pietra:  ciottoli

pietra rosa

pietra bianca

travertino

mista

altro \_\_\_\_\_

in laterizio

intonacata

altro \_\_\_\_\_

Elementi aggiuntivi: volte incannucciate

Elementi decorativi: decorazioni in stucco

affreschi

controsoffittature decorate

cassettoni

altro \_\_\_\_\_

### SCALE

Materiali: muratura in pietra:  pietra rosa

pietra bianca

altro \_\_\_\_\_

muratura in laterizio

mattone pieno  
mattone forato  
altro \_\_\_\_\_

altro tipo di murature

c.a.

acciaio

legno

altro \_\_\_\_\_

**Elementi di rivestimento:**

graniglia

pianelle

cotto

pietra serena

altro \_\_\_\_\_

**COPERTURE**

Materiali: laterocemento:

travetti precompressi

legno:

muricci

travi

capriata

descrizione \_\_\_\_\_

acciaio

travi

capriata

descrizione \_\_\_\_\_

altro \_\_\_\_\_

Elementi aggiuntivi: terrazzi

abbaini

altane

**Elementi accessori:**

opere da lattoniere: pluviali

canali di gronda

angolari di gronda

altro \_\_\_\_\_

comignoli: laterizi

intonacati

misti

altro: PREFABBRICATO

sporto di gronda: laterocemento

zampini e tavolati di legno

zampini e pianelle

zampini di cemento

altro \_\_\_\_\_

manto di copertura: coppi

embrici e coppi

coppi-tegole

tegole marsigliesi

altro \_\_\_\_\_

Elementi decorativi: banderuole

altro \_\_\_\_\_



PROSPETTI (n° visibili)  2

in pietra

pietra rosa  
pietra bianca  
travertino  
mista

N S E O

ordinarie di pietrame

a blocchi di tufo

laterizio

mattone pieno

mattone semipieno

occhialoni

altro

ordinaria mista di pietrame e mattoni

altro PARTE LECA BLOC.-

Tecnica costruttiva:

Muratura con conci di pietra squadrata

Muratura con paramento di pietra squadrata

Muratura di pietra a facciavista:

a corsi regolari

in opera incerta

a corsi interrotti

altro

Muratura in laterizio:

a filari regolari

a filari irregolari

laterizio misto a

altro

Lavorazione delle superfici lapidee/laterizie

Stilature:

Elementi aggiuntivi:

balconi:

loggiati:

pergolati:

scale esterne:

altro

Elementi accessori:

in legno:

portoni

infissi

portelloni

architravi

mensole

in ferro:

inferriate

lunette e sovrapporte

ringhiere di scale

ringhiere di balconi

grate

porta tende

lampioni

portoni

cancelli

serramenti

decori

reggivaso

altro:

in pietra:

di riutilizzo   
buche e mensole colombaie   
buche puntaie   
paracarri   
bugnato   
reggitorce   
poggiasecchie   
reggi tende

Elementi decorativi:

in pietra:

di riutilizzo   
portali architravati   
portali ad arco   
finestre architravate   
finestre ad arco   
cantonali   
cornici   
mensole   
cornicioni   
stemmi

altro:

in stucco:

cornici   
cornicioni   
bugnato   
fregi   
cimase

altro

in laterizio

di riutilizzo   
buche e mensole colombaie   
reggitorce   
poggiasecchie   
reggi tende

in laterizio

portali architravati   
portali ad arco   
finestre architravate   
finestre ad arco   
cornici   
cornicioni   
mensole   
pianelle decorate   
bugnato

altri elementi decorativi:

edicole   
tabernacoli   
insegne   
meridiane   
epigrafi   
tempere   
graffiti   
intonaci decorati

Superfetazioni: presenti  assenti

descrizione

Pavimentazioni esterne:

laterizio   
acciottolati   
lastricati   
mista   
altro

N.B: le riprese fotografiche vanno eseguite per prospetti (indicare sul retro l'orientamento secondo i punti cardinali).

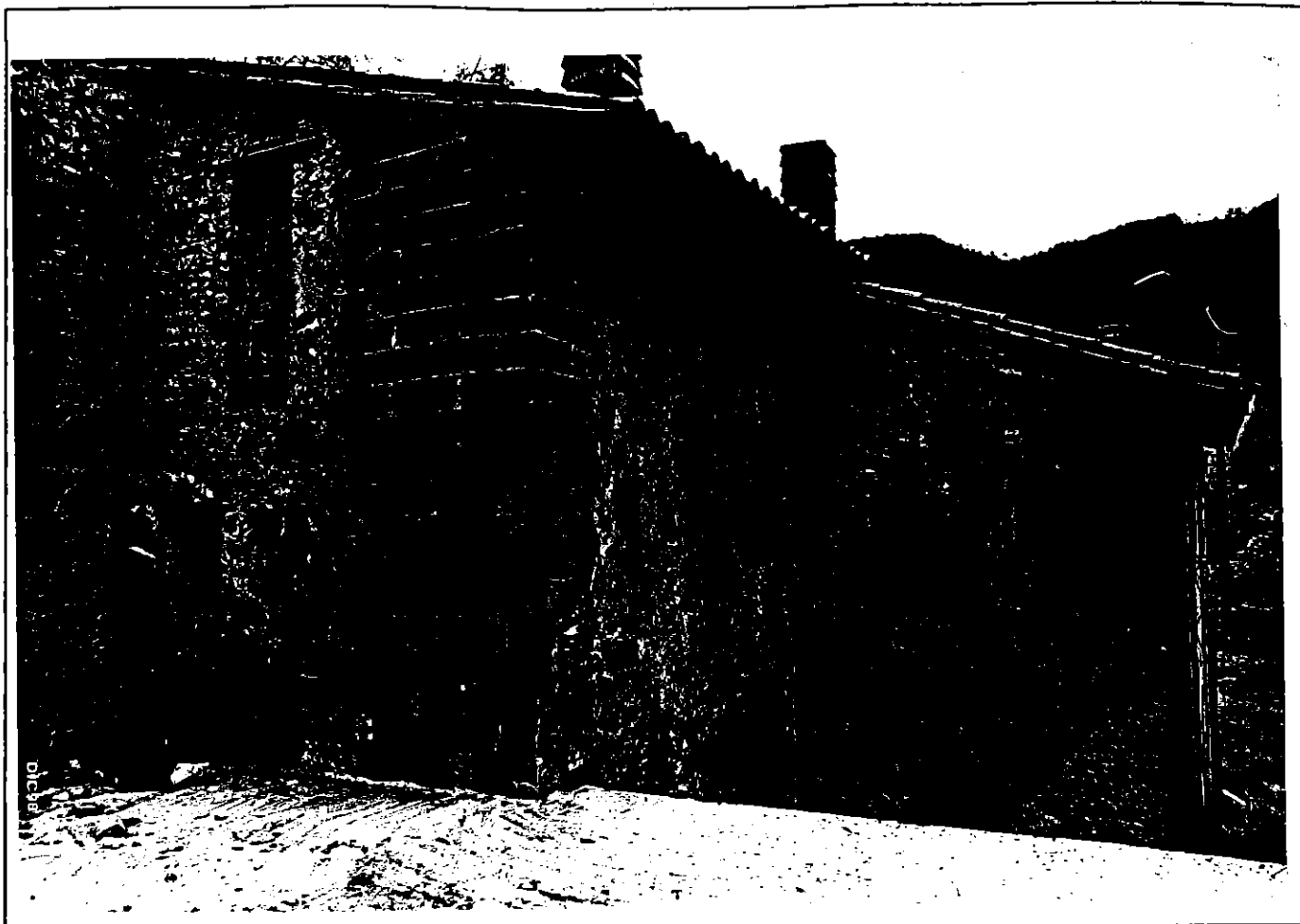

PROSPETTO NORD ☒ SUD ☒ EST ☒ OVEST ☒

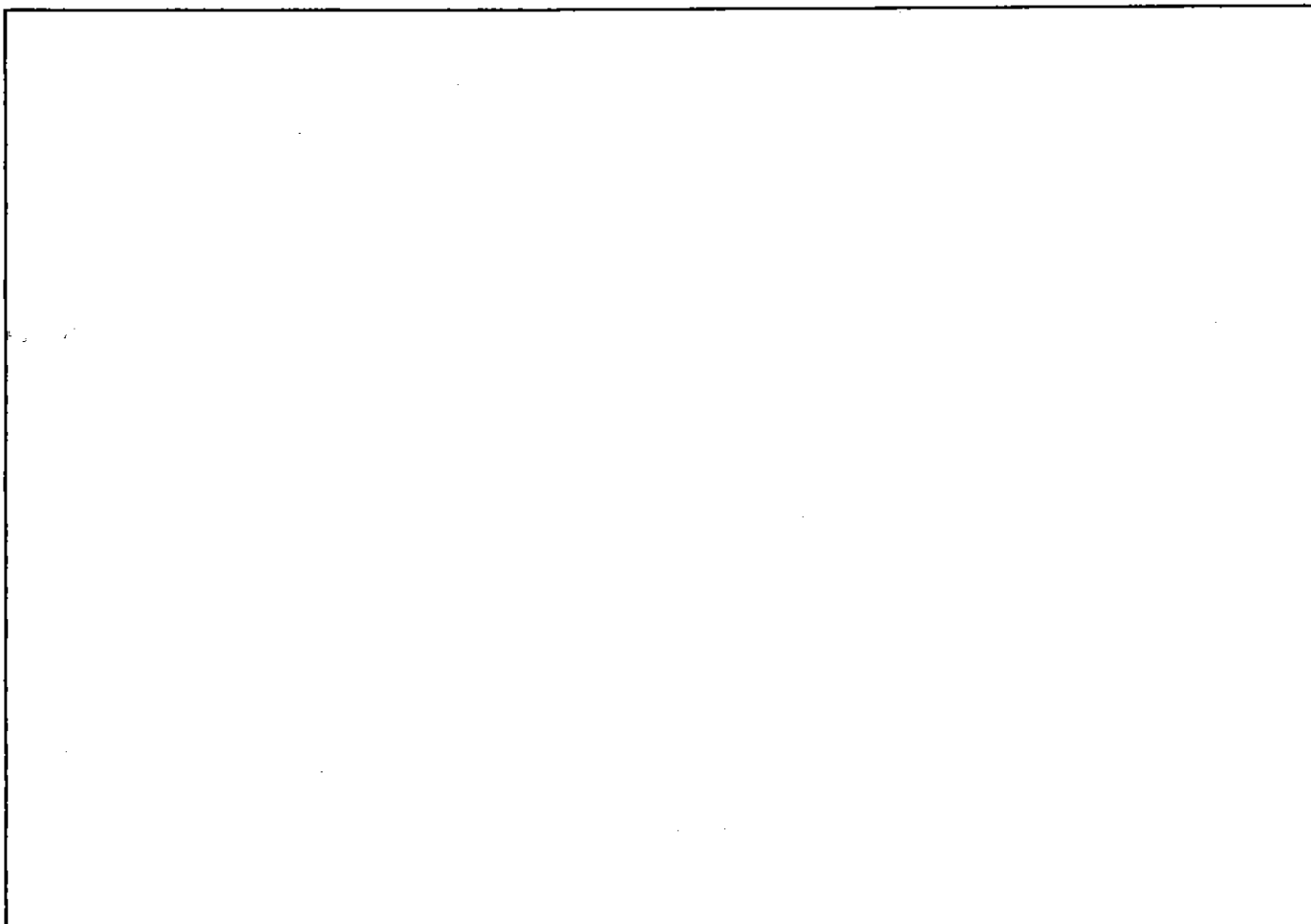

PROSPETTO NORD ☒ SUD ☒ EST ☒ OVEST ☒

# COMUNE DI FOLIGNO

PROGRAMMA DI RECUPERO DI CASSIGNANO

## SCHEDA DI RILIEVO EDIFICI D'INTERESSE ARCHITETTONICO

Scheda n.: \_\_\_\_\_ U.M.I. n.: 11 edificio n.: \_\_\_\_\_ part. cat.: 219  
localizzazione: via / vic. / p.zza \_\_\_\_\_ n.

Tipologia:	casa a schiera	<input checked="" type="checkbox"/>	a un ingresso	<input checked="" type="checkbox"/>	due	<input type="checkbox"/>	n.	<input type="checkbox"/>
	casa torre	<input type="checkbox"/>	a un ingresso	<input type="checkbox"/>	due	<input type="checkbox"/>	n.	<input type="checkbox"/>
	casa con scala esterna	<input type="checkbox"/>	a un ingresso	<input type="checkbox"/>	due	<input type="checkbox"/>	n.	<input type="checkbox"/>
	casa in linea	<input type="checkbox"/>	a un ingresso	<input type="checkbox"/>	due	<input type="checkbox"/>	n.	<input type="checkbox"/>
	casa a corte	<input type="checkbox"/>	a un ingresso	<input type="checkbox"/>	due	<input type="checkbox"/>	n.	<input type="checkbox"/>
	edificio rurale	<input type="checkbox"/>	a un ingresso	<input type="checkbox"/>	due	<input type="checkbox"/>	n.	<input type="checkbox"/>
	palazzo	<input type="checkbox"/>	a un ingresso	<input type="checkbox"/>	due	<input type="checkbox"/>	n.	<input type="checkbox"/>
	palazzetto	<input type="checkbox"/>	a un ingresso	<input type="checkbox"/>	due	<input type="checkbox"/>	n.	<input type="checkbox"/>

altro: P.B. | QUESTA UNITA' IMMOBILIARE FORMA COMPOSITIVAMENTE UN UNICO ORGANISMO  
EDIFICIO CON LA PARTITA N° 98 DI TUA -

N. piani originari  2 attuali  2

### STRUTTURE VERTICALI:

in pietra  pietra rosa   
pietra bianca   
travertino   
mista

ordinarie di pietrame   
a blocchi di tufo   
laterizio

mattone pieno   
mattone semipieno   
occhialoni   
altro \_\_\_\_\_

ordinaria mista di pietrame e mattoni

c.a.

acciaio

struttura mista

altro \_\_\_\_\_

### Tecnica costruttiva:

Muratura con conci di pietra squadrata

Muratura con paramento di pietra squadrata

Muratura di pietra a facciavista:

a corsi regolari

in opera incerta

a corsi interrotti

altro \_\_\_\_\_

Muratura in laterizio:

- a filari regolari   
 a filari irregolari   
 laterizio misto a \_\_\_\_\_  
 altro \_\_\_\_\_

## STRUTTURE ORIZZONTALI:

### SOLAI

#### Materiali:

- legno  elementi portanti in legno e tavolato   
 elementi portanti in legno e pannelle   
 acciaio  elementi portanti in ferro e volticine   
 elementi portanti in ferro e tavelloni   
 elementi portanti in ferro e volterrane   
 laterocemento   
 mista \_\_\_\_\_

altro \_\_\_\_\_

Elementi aggiuntivi: controsoffittature camorcanna

Elementi accessori: camini   
 pavimentazioni di pregio

Elementi decorativi: stucchi   
 affreschi   
 controsoffittature decorate   
 altro \_\_\_\_\_

### VOLTE:

- a botte   
 a crociera   
 a vela   
 a padiglione   
 altro \_\_\_\_\_

Materiali: in pietra:  ciottoli   
 pietra rosa   
 pietra bianca   
 travertino   
 mista   
 altro \_\_\_\_\_

in laterizio

intonacata

altro \_\_\_\_\_

Elementi aggiuntivi: volte incannucciate

Elementi decorativi: decorazioni in stucco   
 affreschi   
 controsoffittature decorate   
 cassettoni   
 altro \_\_\_\_\_

### SCALE

Materiali: muratura in pietra:  pietra rosa   
 pietra bianca   
 altro \_\_\_\_\_

muratura in laterizio

mattone pieno   
mattone forato   
altro \_\_\_\_\_

altro tipo di murature

c.a.

acciaio

legno

altro \_\_\_\_\_

**Elementi di rivestimento:**

graniglia

pianelle

cotto

pietra serena

altro \_\_\_\_\_

**COPERTURE**

Materiali: laterocemento:

legno:

acciaio

altro \_\_\_\_\_

travetti precompressi

muricci

travi

capriata

descrizione \_\_\_\_\_

travi

capriata

descrizione \_\_\_\_\_

Elementi aggiuntivi: terrazzi

abbaini

altane

**Elementi accessori:**

opere da lattoniere: pluviali

canali di gronda

angolari di gronda

altro \_\_\_\_\_

comignoli: laterizi

intonacati

misti

altro: PREFABBRICATI

sporto di gronda: laterocemento

zampini e tavolati di legno

zampini e pianelle

zampini di cemento

altro: ZAMPINI E TAVELLE

manto di copertura: coppi

embrici e coppi

coppi-tegole

tegole marsigliesi

altro \_\_\_\_\_

Elementi decorativi: banderuole

altro \_\_\_\_\_

PROSPETTI (n° visibili)  2

in pietra

pietra rosa  
pietra bianca  
travertino  
mista

N S E O

ordinarie di pietrame

a blocchi di tufo

laterizio

mattone pieno  
mattone semipieno  
occhialoni  
altro

ordinaria mista di pietrame e mattoni

altro INTONACO

Tecnica costruttiva:

Muratura con conci di pietra squadrata

Muratura con paramento di pietra squadrata

Muratura di pietra a facciavista:

a corsi regolari

in opera incerta

a corsi interrotti

altro

Muratura in laterizio:

a filari regolari

a filari irregolari

laterizio misto a

altro

Lavorazione delle superfici lapidee/laterizie - INTONACATE

Stilature:

Elementi aggiuntivi:

balconi:

loggiate:

pergolati:

scale esterne:

altro

Elementi accessori:

in legno:

portoni

infissi

portelloni

architravi

mensole

in ferro:

inferriate

lunette e sovrapporte

ringhiere di scale

ringhiere di balconi

grate

porta tende

lampioni

portoni

cancelli

serramenti

decori

reggivaso

altro:

in pietra:

- di riutilizzo
- buche e mensole colombaie
- buche pontaiè
- paracarri
- bugnato
- reggitorce
- poggiasecchie
- reggi tende

Elementi decorativi:

in pietra:

- di riutilizzo
- portali architravati
- portali ad arco
- finestre architravate
- finestre ad arco
- cantonali
- cornici
- mensole
- cornicioni
- stemmi

altro:

in stucco:

- cornici
- cornicioni
- bugnato
- fregi
- cimase

in laterizio

- di riutilizzo
- buche e mensole colombaie
- reggitorce
- poggiasecchie
- reggi tende
- SCIA CRAVIO
- FOCOLARE

in laterizio

- portali architravati
- portali ad arco
- finestre architravate
- finestre ad arco
- cornici
- cornicioni
- mensole
- pianelle decorate
- bugnato

altri elementi decorativi:

- edicole
- tabernacoli
- insegne
- meridiane
- epigrafi
- tempere
- graffiti
- intonaci decorati

altro (\*) RILQUADRATURA DI FINESTRE (TURKINO)

Superfettazioni: presenti  assenti

descrizione

Pavimentazioni esterne:

- laterizio
- acciottolati
- lastricati
- mista
- altro

N.B: le riprese fotografiche vanno eseguite per prospetti (indicare sul retro l'orientamento secondo i punti cardinali).





PROSPETTO  $\text{NORD} \alpha$   $\text{SUD} \times$   $\text{EST} \alpha$   $\text{OVEST} \alpha$



PROSPETTO  $\text{NORD} \alpha$   $\text{SUD} \times$   $\text{EST} \alpha$   $\text{OVEST} \alpha$

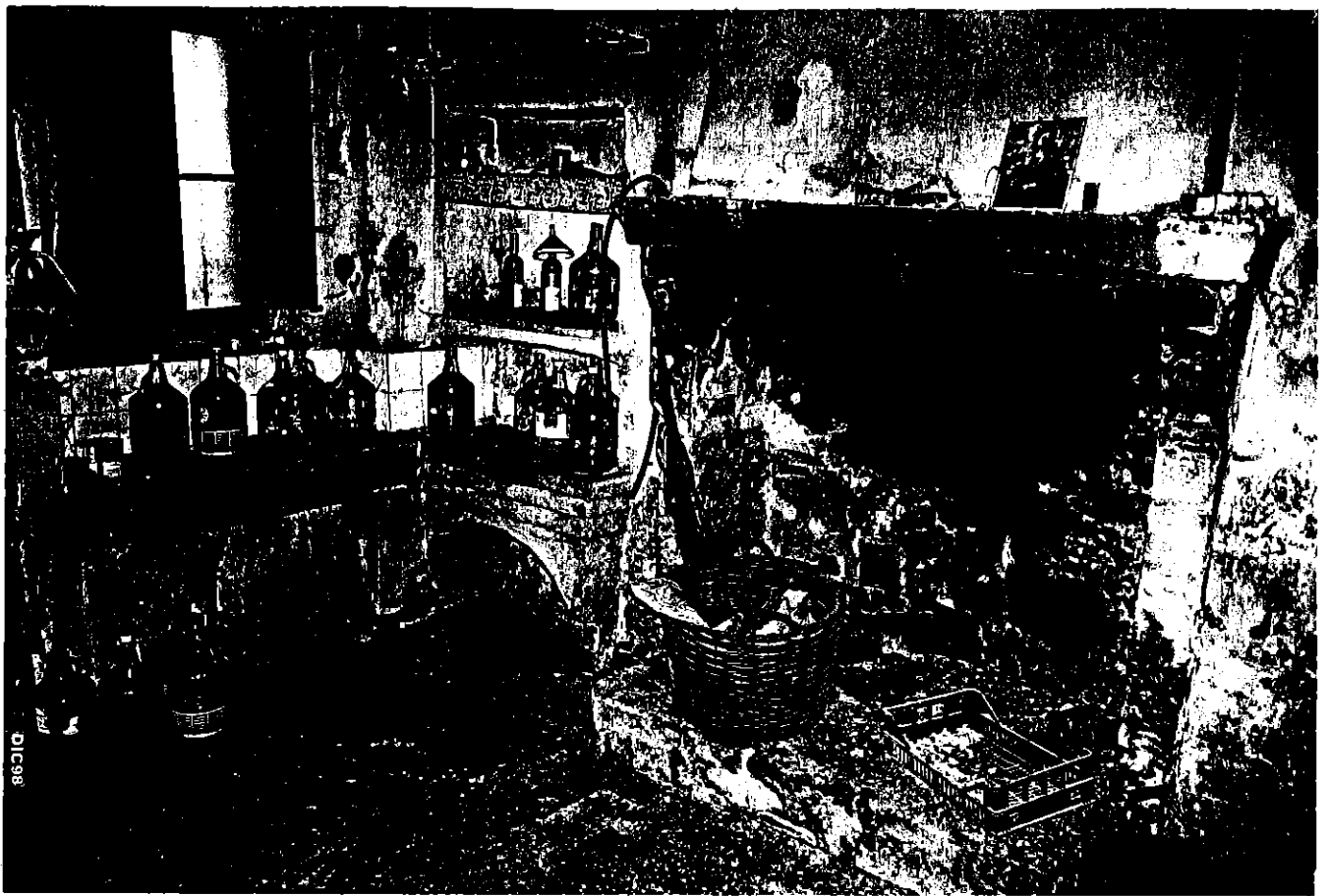

DIC98

PROSPETTO NORD ☒ SUD ☒ EST ☒ OVEST ☒

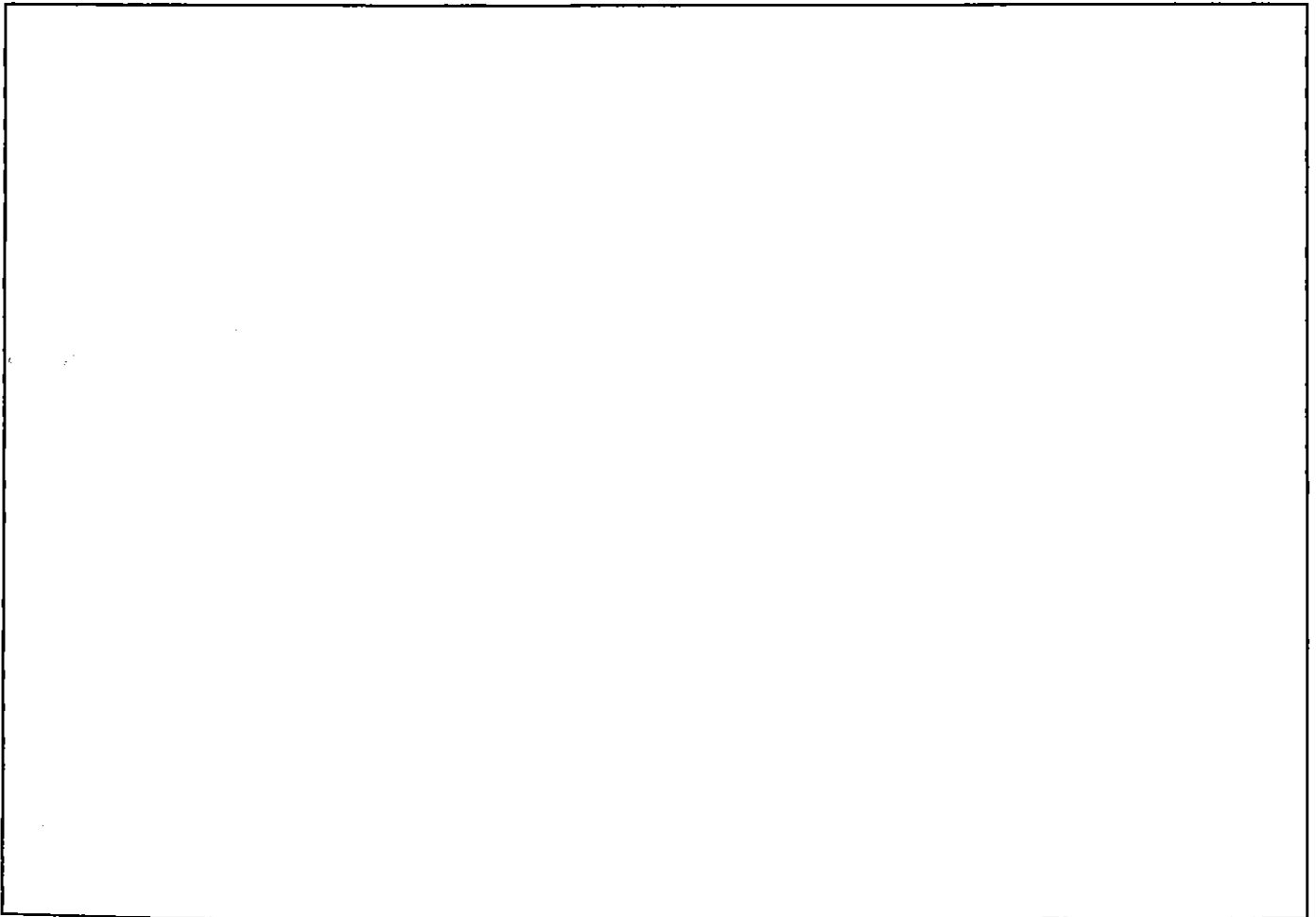

PROSPETTO NORD ☒ SUD ☒ EST ☒ OVEST ☒

# COMUNE DI FOLIGNO

PROGRAMMA DI RECUPERO DI CASSIGNANO

## SCHEDA DI RILIEVO EDIFICI D'INTERESSE ARCHITETTONICO

Scheda n.: \_\_\_\_\_ U.M.I. n.: 11 edificio n.: \_\_\_\_\_ part. cat.: 98  
localizzazione: via / vic. / p.zza \_\_\_\_\_ n. \_\_\_\_\_

Tipologia:	casa a schiera	<input type="checkbox"/>	a un ingresso	<input type="checkbox"/>	due	<input type="checkbox"/>	n.	<input type="checkbox"/>
	casa torre	<input type="checkbox"/>	a un ingresso	<input type="checkbox"/>	due	<input type="checkbox"/>	n.	<input type="checkbox"/>
	casa con scala esterna	<input type="checkbox"/>	a un ingresso	<input type="checkbox"/>	due	<input type="checkbox"/>	n.	<input type="checkbox"/>
	casa in linea	<input type="checkbox"/>	a un ingresso	<input type="checkbox"/>	due	<input type="checkbox"/>	n.	<input type="checkbox"/>
	casa a corte	<input type="checkbox"/>	a un ingresso	<input type="checkbox"/>	due	<input type="checkbox"/>	n.	<input type="checkbox"/>
	edificio rurale	<input type="checkbox"/>	a un ingresso	<input type="checkbox"/>	due	<input type="checkbox"/>	n.	<input type="checkbox"/>
	palazzo	<input type="checkbox"/>	a un ingresso	<input type="checkbox"/>	due	<input type="checkbox"/>	n.	<input type="checkbox"/>
	palazzetto	<input type="checkbox"/>	a un ingresso	<input type="checkbox"/>	due	<input type="checkbox"/>	n.	<input type="checkbox"/>

altro: N.B. QUESTA UNITA' IMMOBILIARE FORMA COMPOSITIVAMENTE UN UNICO ORGANISMO  
EDIFICIO CON LA PART. CAT. N° 219 ATTIGUA.

N. piani originari 2 attuali 2

### STRUTTURE VERTICALI:

in pietra  pietra rosa   
pietra bianca   
travertino   
mista

ordinarie di pietrame   
a blocchi di tufo   
laterizio

mattone pieno   
mattone semipieno   
occhialoni   
altro \_\_\_\_\_

ordinaria mista di pietrame e mattoni

c.a.

acciaio

struttura mista

altro \_\_\_\_\_

### Tecnica costruttiva:

Muratura con conci di pietra squadrata

Muratura con paramento di pietra squadrata

Muratura di pietra a facciavista:

a corsi regolari

in opera incerta

a corsi interrotti

altro \_\_\_\_\_

Muratura in laterizio:

- a filari regolari   
 a filari irregolari   
 laterizio misto a \_\_\_\_\_  
 altro \_\_\_\_\_

## STRUTTURE ORIZZONTALI:

### SOLAI

#### Materiali:

- legno  elementi portanti in legno e tavolato   
 elementi portanti in legno e pianelle   
 acciaio  elementi portanti in ferro e volticine   
 elementi portanti in ferro e tavelloni   
 elementi portanti in ferro e volterrane   
 laterocemento   
 mista \_\_\_\_\_

altro \_\_\_\_\_

- Elementi aggiuntivi: controsoffittature camorcanna   
 Elementi accessori: camini   
 pavimentazioni di pregio   
 Elementi decorativi: stucchi   
 affreschi   
 controsoffittature decorate   
 altro \_\_\_\_\_

### VOLTE:

- a botte   
 a crociera   
 a vela   
 a padiglione   
 altro \_\_\_\_\_

- Materiali: in pietra:  ciottoli   
 pietra rosa   
 pietra bianca   
 travertino   
 mista   
 altro \_\_\_\_\_

- in laterizio   
intonacata   
 altro \_\_\_\_\_

- Elementi aggiuntivi: volte incannucciate   
 Elementi decorativi: decorazioni in stucco   
 affreschi   
 controsoffittature decorate   
 cassettoni   
 altro \_\_\_\_\_

### SCALE

- Materiali: muratura in pietra:  pietra rosa   
 pietra bianca   
 altro \_\_\_\_\_

muratura in laterizio

mattone pieno   
mattone forato   
altro \_\_\_\_\_

altro tipo di murature

c.a.   
acciaio   
legno   
altro \_\_\_\_\_

**Elementi di rivestimento:**

graniglia   
pianelle   
cotto   
pietra serena   
altro \_\_\_\_\_

**COPERTURE**

Materiali: laterocemento:

travetti precompressi   
muricci   
travi   
capriata   
descrizione \_\_\_\_\_

legno:

acciaio

travi   
capriata   
descrizione \_\_\_\_\_

altro \_\_\_\_\_

Elementi aggiuntivi: terrazzi   
abbaini   
altane

**Elementi accessori:**

opere da lattoniere: pluviali   
canali di gronda   
angolari di gronda   
altro \_\_\_\_\_

comignoli: laterizi   
intonacati   
misti   
altro: PREFABBRICATI

sporto di gronda: laterocemento   
zampini e tavolati di legno   
zampini e pianelle   
zampini di cemento   
altro ZAMPINI E TAVELLE

manto di copertura: coppi   
embrici e coppi   
coppi-tegole   
tegole marsigliesi   
altro \_\_\_\_\_

Elementi decorativi: banderuole   
altro \_\_\_\_\_

PROSPETTI (n° visibili)  3

in pietra

pietra rosa  
pietra bianca  
travertino  
mista

N S E O

ordinarie di pietrame

a blocchi di tufo

laterizio

mattone pieno  
mattone semipieno  
occhialoni  
altro

ordinaria mista di pietrame e mattoni

altro : ΠΤΟΡΑΧΟ

Tecnica costruttiva:

Muratura con conci di pietra squadrata

Muratura con paramento di pietra squadrata

Muratura di pietra a facciavista:

a corsi regolari

in opera incerta

a corsi interrotti

altro

Muratura in laterizio:

a filari regolari

a filari irregolari

laterizio misto a

altro

Lavorazione delle superfici lapidee/laterizie : ΠΤΟΡΑΧΕ

Stilature:

Elementi aggiuntivi:

balconi:

loggiati:

pergolati:

scale esterne:

altro

Elementi accessori:

in legno:

portoni

infissi

portelloni

architravi

mensole

in ferro:

inferriate

lunette e sovrapporte

ringhiere di scale

ringhiere di balconi

grate

porta tende

lampioni

portoni

cancelli

serramenti

decori

reggivaso

altro:

in pietra:  
di riutilizzo   
buche e mensole colombaie   
buche puntaie   
paracarri   
bugnato   
reggitorce   
poggiasecchie   
reggi tende

Elementi decorativi:

in pietra:  
di riutilizzo   
portali architravati   
portali ad arco   
finestre architravate   
finestre ad arco   
cantonali   
cornici   
mensole   
cornicioni   
stemmi

altro:

in stucco:  
cornici   
cornicioni   
bugnato   
fregi   
cimase

in laterizio  
di riutilizzo   
buche e mensole colombaie   
reggitorce   
poggiasecchie   
reggi tende

in laterizio  
portali architravati   
portali ad arco   
finestre architravate   
finestre ad arco   
cornici   
cornicioni   
mensole   
pianelle decorate   
bugnato

altri elementi decorativi:  
edicole   
tabernacoli   
insegne   
meridiane   
epigrafi   
tempere  (\*)  
graffiti   
intonaci decorati

altro (\*) RISQUADRATURA DI FINESTRE (TURCHINO)

Superfettazioni: presenti  assenti

descrizione \_\_\_\_\_

Pavimentazioni esterne:

laterizio   
acciottolati   
lastricati   
mista   
altro \_\_\_\_\_

N.B: le riprese fotografiche vanno eseguite per prospetti (indicare sul retro l'orientamento secondo i punti cardinali).

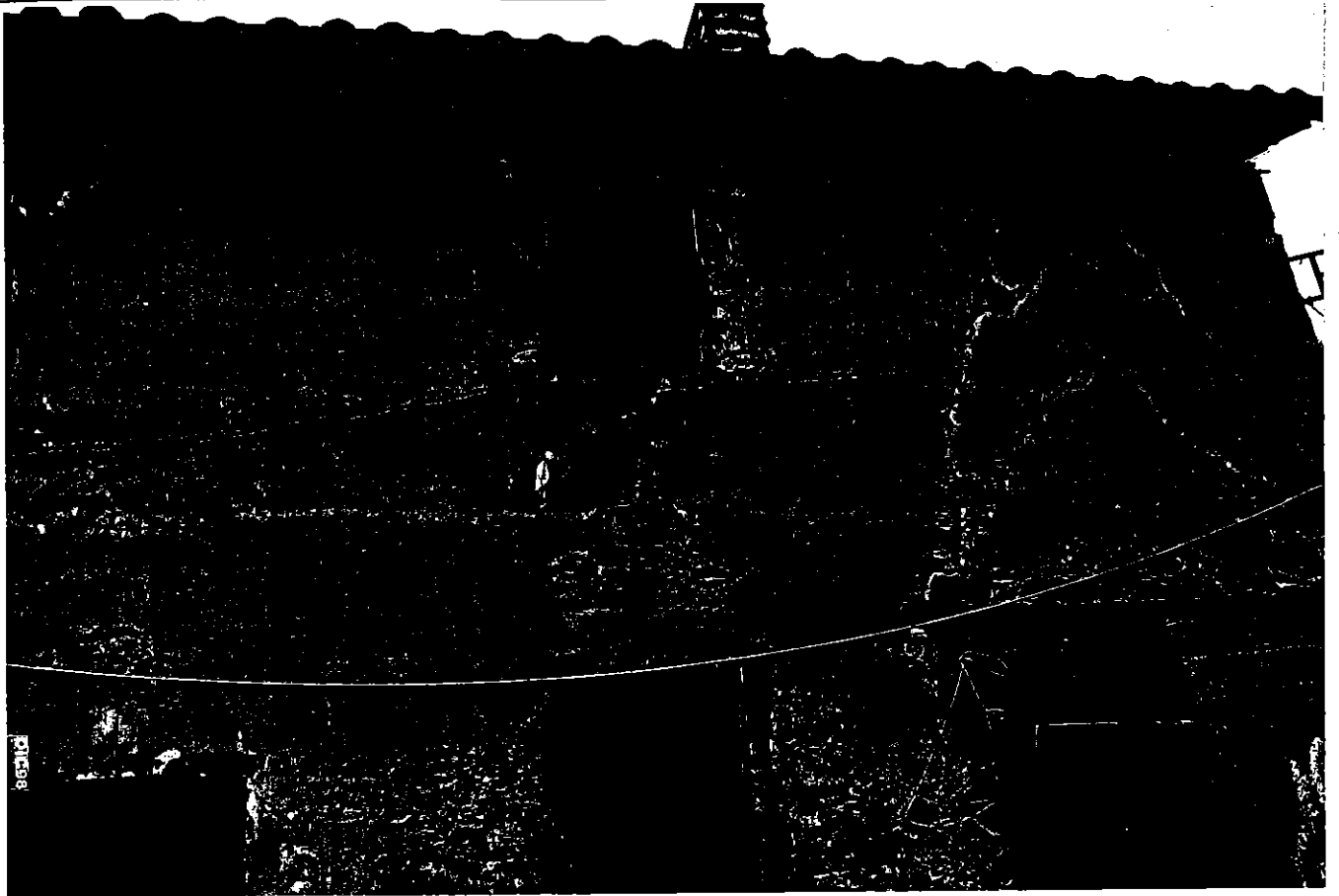

PROSPETTO NORD ☐ SUD ✕ EST ☐ OVEST ☐



PROSPETTO NORD ☐ SUD ✕ EST ☐ OVEST ☐





PROSPETTO ~~NORD~~ SUD ~~EST~~ OVEST

PROSPETTO ~~NORD~~ SUD ~~EST~~ OVEST

# COMUNE DI FOLIGNO

PROGRAMMA DI RECUPERO DI CASSIGNANO

## SCHEDA DI RILIEVO EDIFICI D'INTERESSE ARCHITETTONICO

Scheda n.: \_\_\_\_\_ U.M.I. n.: 19 edificio n.: \_\_\_\_\_ part. cat.: 329  
localizzazione: via / vic. / p.zza \_\_\_\_\_ n. \_\_\_\_\_

Tipologia:	casa a schiera	<input type="checkbox"/>	a un ingresso	<input type="checkbox"/>	due	<input type="checkbox"/>	n.	<input type="checkbox"/>
	casa torre	<input type="checkbox"/>	a un ingresso	<input type="checkbox"/>	due	<input type="checkbox"/>	n.	<input type="checkbox"/>
	casa con scala esterna	<input type="checkbox"/>	a un ingresso	<input type="checkbox"/>	due	<input type="checkbox"/>	n.	<input type="checkbox"/>
	casa in linea	<input type="checkbox"/>	a un ingresso	<input type="checkbox"/>	due	<input type="checkbox"/>	n.	<input type="checkbox"/>
	casa a corte	<input type="checkbox"/>	a un ingresso	<input type="checkbox"/>	due	<input type="checkbox"/>	n.	<input type="checkbox"/>
	edificio rurale	<input type="checkbox"/>	a un ingresso	<input type="checkbox"/>	due	<input type="checkbox"/>	n.	<input type="checkbox"/>
	palazzo	<input checked="" type="checkbox"/>	a un ingresso	<input checked="" type="checkbox"/>	due	<input checked="" type="checkbox"/>	n.	<input checked="" type="checkbox"/>
	palazzetto	<input type="checkbox"/>	a un ingresso	<input type="checkbox"/>	due	<input type="checkbox"/>	n.	<input type="checkbox"/>

altro:  FORMA, ULTIMAMENTE ALLA PARCELLA 330, UN PALAZZO.

N. piani originari  3 attuali  1

### STRUTTURE VERTICALI:

in pietra  pietra rosa   
pietra bianca   
travertino   
mista

ordinarie di pietrame   
a blocchi di tufo   
laterizio

mattone pieno   
mattone semipieno   
occhialoni   
altro \_\_\_\_\_

ordinaria mista di pietrame e mattoni

c.a.

acciaio

struttura mista

altro \_\_\_\_\_

### Tecnica costruttiva:

Muratura con conci di pietra squadrata

Muratura con paramento di pietra squadrata

Muratura di pietra a facciavista:

a corsi regolari

in opera incerta

a corsi interrotti

altro \_\_\_\_\_

Muratura in laterizio:

- a filari regolari   
 a filari irregolari   
 laterizio misto a \_\_\_\_\_  
 altro \_\_\_\_\_

## STRUTTURE ORIZZONTALI:

### SOLAI

#### Materiali:

- legno  elementi portanti in legno e tavolato   
 elementi portanti in legno e piastrelle   
 acciaio  elementi portanti in ferro e volticine   
 elementi portanti in ferro e tavelloni   
 elementi portanti in ferro e volterrane   
 laterocemento   
 mista \_\_\_\_\_

altro \_\_\_\_\_

Elementi aggiuntivi: controsoffittature camorcanna

Elementi accessori: camini

pavimentazioni di pregio

Elementi decorativi: stucchi

affreschi

controsoffittature decorate

altro \_\_\_\_\_

### VOLTE:

a botte

a crociera

a vela

a padiglione

altro \_\_\_\_\_

Materiali: in pietra:  ciottoli

pietra rosa

pietra bianca

travertino

mista

altro \_\_\_\_\_

in laterizio

intonacata

altro \_\_\_\_\_

Elementi aggiuntivi: volte incannucciate

Elementi decorativi: decorazioni in stucco

affreschi

controsoffittature decorate

cassettoni

altro \_\_\_\_\_

### SCALE

Materiali: muratura in pietra:  pietra rosa

pietra bianca

altro \_\_\_\_\_

muratura in laterizio

mattone pieno  
mattone forato  
altro \_\_\_\_\_

PRESUNTO  
 (CROLLO)

altro tipo di murature

c.a.

acciaio

legno

altro \_\_\_\_\_

**Elementi di rivestimento:**

graniglia

pianelle

cotto

pietra serena

altro \_\_\_\_\_

**COPERTURE**

Materiali: laterocemento:

legno:

acciaio

altro \_\_\_\_\_

travetti precompressi

muricci

travi

capriata

descrizione \_\_\_\_\_

travi

capriata

descrizione \_\_\_\_\_

Elementi aggiuntivi: terrazzi

abbaini

altane

**Elementi accessori:**

opere da lattoniere: pluviali

canali di gronda

angolari di gronda

altro \_\_\_\_\_

comignoli: laterizi

intonacati

misti

altro \_\_\_\_\_

sporto di gronda: laterocemento

zampini e tavolati di legno

zampini e pianelle

zampini di cemento

altro \_\_\_\_\_

manto di copertura: coppi

embrici e coppi

coppi-tegole

tegole marsigliesi

altro \_\_\_\_\_

Elementi decorativi: banderuole

altro \_\_\_\_\_

PROSPETTI (n° visibili)  3  
in pietra

ordinarie di pietrame  
a blocchi di tufo  
laterizio

pietra rosa  
pietra bianca  
travertino  
mista

N S E O

mattone pieno  
mattone semipieno  
occhialoni  
altro

ordinaria mista di pietrame e mattoni  
altro

Tecnica costruttiva:

Muratura con conci di pietra squadrata  
Muratura con paramento di pietra squadrata  
Muratura di pietra a facciavista:

a corsi regolari  
in opera incerta  
a corsi interrotti

altro

Muratura in laterizio:

a filari regolari  
a filari irregolari  
laterizio misto a

altro

Lavorazione delle superfici lapidee/laterizie

Stilature:

Elementi aggiuntivi:

balconi:

loggiati:

pergolati:

scale esterne:

altro

Elementi accessori:

in legno:

portoni

infissi

portelloni

architravi

mensole

in ferro:

inferriate

lunette e sovrapporte

ringhiere di scale

ringhiere di balconi

grate

porta tende

lampioni

portoni

cancelli

serramenti

decori

reggivaso

altro: \_\_\_\_\_

**in pietra:**

- di riutilizzo
- buche e mensole colombaie
- buche puntaie
- paracarri
- bugnato
- reggitorce
- poggiasecchie
- reggi tende

**Elementi decorativi:**

**in pietra:**

- di riutilizzo
- portali architravati
- portali ad arco
- finestre architravate
- finestre ad arco
- cantonali
- cornici
- mensole
- cornicioni
- stemmi

altro: \_\_\_\_\_

**in stucco:**

- cornici
- cornicioni
- bugnato
- fregi
- cimase

altro \_\_\_\_\_

**in laterizio**

- di riutilizzo
- buche e mensole colombaie
- reggitorce
- poggiasecchie
- reggi tende

**in laterizio**

- portali architravati
- portali ad arco
- finestre architravate
- finestre ad arco
- cornici
- cornicioni
- mensole
- pianelle decorate
- bugnato

**altri elementi decorativi:**

- edicole
- tabernacoli
- insegne
- meridiane
- epigrafi
- tempere
- graffiti
- intonaci decorati

**Superfetazioni:** presenti  assenti

descrizione \_\_\_\_\_

**Pavimentazioni esterne:**

- laterizio
- acciottolati
- lastricati
- mista
- altro \_\_\_\_\_

N.B: le riprese fotografiche vanno eseguite per prospetti (indicare sul retro l'orientamento secondo i punti cardinali).



PROSPETTO NORD ✕ SUD ☐ EST ☐ OVEST ☐



PROSPETTO NORD ☐ SUD ✕ EST ✕ OVEST ☐



86110

PROSPETTO NORD ☒ SUD ✕ EST ☒ OVEST ☒

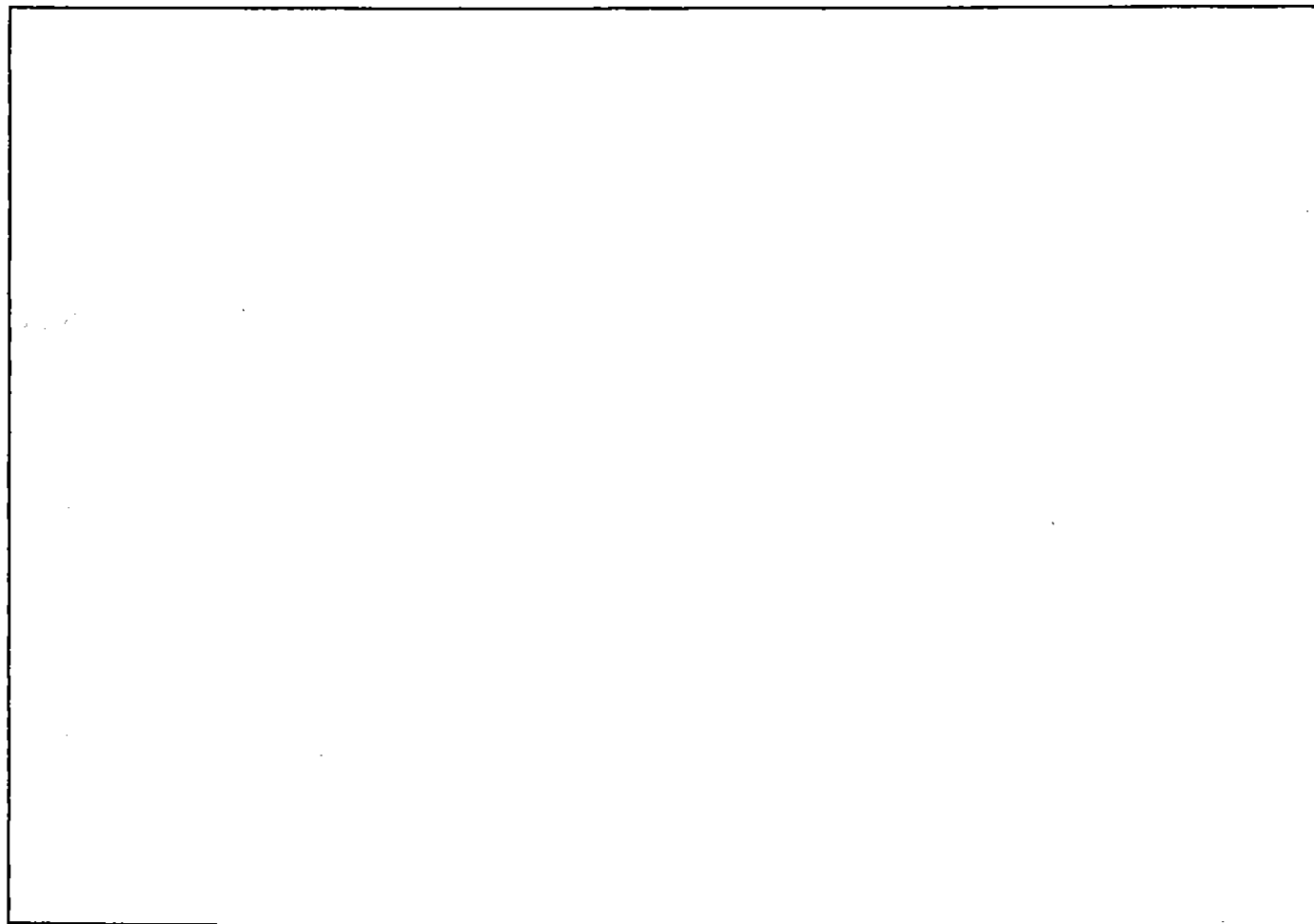

PROSPETTO NORD ☒ SUD ☒ EST ☒ OVEST ☒



# COMUNE DI FOLIGNO

PROGRAMMA DI RECUPERO DI CASSIGNANO

## SCHEDA DI RILIEVO EDIFICI D'INTERESSE ARCHITETTONICO

Scheda n.: \_\_\_\_\_ U.M.I. n.: 19 edificio n.: \_\_\_\_\_ part. cat.: 330  
localizzazione: via / vic. / p.zza \_\_\_\_\_ n. \_\_\_\_\_

Tipologia:

casa a schiera	<input type="checkbox"/>	a un ingresso	<input type="checkbox"/>	due	<input type="checkbox"/>	n.	<input type="checkbox"/>
casa torre	<input type="checkbox"/>	a un ingresso	<input type="checkbox"/>	due	<input type="checkbox"/>	n.	<input type="checkbox"/>
casa con scala esterna	<input type="checkbox"/>	a un ingresso	<input type="checkbox"/>	due	<input type="checkbox"/>	n.	<input type="checkbox"/>
casa in linea	<input type="checkbox"/>	a un ingresso	<input type="checkbox"/>	due	<input type="checkbox"/>	n.	<input type="checkbox"/>
casa a corte	<input type="checkbox"/>	a un ingresso	<input type="checkbox"/>	due	<input type="checkbox"/>	n.	<input type="checkbox"/>
edificio rurale	<input type="checkbox"/>	a un ingresso	<input type="checkbox"/>	due	<input type="checkbox"/>	n.	<input type="checkbox"/>
palazzo	<input checked="" type="checkbox"/>	a un ingresso	<input type="checkbox"/>	due	<input checked="" type="checkbox"/>	n.	<input type="checkbox"/>
palazzetto	<input type="checkbox"/>	a un ingresso	<input type="checkbox"/>	due	<input type="checkbox"/>	n.	<input type="checkbox"/>

altro:  FORMA UNITAMENTE ALLA PART. ULLA N° 329, UN PALAZZO.

N. piani originari  3 attuali  1.

### STRUTTURE VERTICALI:

in pietra

pietra rosa	<input type="checkbox"/>
pietra bianca	<input type="checkbox"/>
travertino	<input type="checkbox"/>
mista	<input type="checkbox"/>

ordinarie di pietrame   
a blocchi di tufo   
laterizio

mattoni pieno   
mattoni semipieno   
occhialoni   
altro \_\_\_\_\_

ordinaria mista di pietrame e mattoni

c.a.   
acciaio   
struttura mista   
altro \_\_\_\_\_

### Tecnica costruttiva:

Muratura con conci di pietra squadrata   
Muratura con paramento di pietra squadrata

Muratura di pietra a facciavista:

a corsi regolari   
in opera incerta   
a corsi interrotti

altro \_\_\_\_\_

Muratura in laterizio: \_\_\_\_\_

- a filari regolari   
 a filari irregolari   
 laterizio misto a  
 altro \_\_\_\_\_

## STRUTTURE ORIZZONTALI:

### SOLAI

#### Materiali:

- legno  elementi portanti in legno e tavolato   
 elementi portanti in legno e piastrelle   
 acciaio  elementi portanti in ferro e volticine   
 elementi portanti in ferro e tavelloni   
 elementi portanti in ferro e volterrane   
 laterocemento   
 mista \_\_\_\_\_

altro \_\_\_\_\_

Elementi aggiuntivi: controsoffittature camorcanna

Elementi accessori: camini   
 pavimentazioni di pregio

Elementi decorativi: stucchi   
 affreschi   
 controsoffittature decorate   
 altro \_\_\_\_\_

#### VOLTE:

- a botte   
 a crociera   
 a vela   
 a padiglione   
 altro \_\_\_\_\_

Materiali: in pietra:  ciottoli   
 pietra rosa   
 pietra bianca   
 travertino   
 mista   
 altro \_\_\_\_\_

in laterizio

intonacata

altro \_\_\_\_\_

Elementi aggiuntivi: volte incannucciate

Elementi decorativi: decorazioni in stucco   
 affreschi   
 controsoffittature decorate   
 cassettoni   
 altro \_\_\_\_\_

## SCALE

Materiali: muratura in pietra:  pietra rosa   
 pietra bianca   
 altro \_\_\_\_\_

muratura in laterizio

mattone pieno  
mattone forato  
altro \_\_\_\_\_

(PRESUPTO)  
 CROLLO-

altro tipo di murature

c.a.

acciaio

legno

altro \_\_\_\_\_

**Elementi di rivestimento:**

graniglia

pianelle

cotto

pietra serena

altro \_\_\_\_\_

**COPERTURE**

Materiali: laterocemento:

travetti precompressi

legno:

muricci

travi

capriata

descrizione \_\_\_\_\_

acciaio

travi

capriata

descrizione \_\_\_\_\_

altro \_\_\_\_\_

Elementi aggiuntivi: terrazzi

abbaini

altane

**Elementi accessori:**

opere da lattoniere: pluviali

canali di gronda

angolari di gronda

altro \_\_\_\_\_

comignoli: laterizi

intonacati

misti

altro \_\_\_\_\_

sporto di gronda: laterocemento

zampini e tavolati di legno

zampini e pianelle

zampini di cemento

altro \_\_\_\_\_

manto di copertura: coppi

embrici e coppi

coppi-tegole

tegole marsigliesi

altro \_\_\_\_\_

Elementi decorativi: banderuole

altro \_\_\_\_\_

PROSPETTI (n° visibili)  3

in pietra

pietra rosa  
pietra bianca  
travertino  
mista

N	S	E	O
<input checked="" type="checkbox"/>	<input checked="" type="checkbox"/>	<input checked="" type="checkbox"/>	<input type="checkbox"/>
<input type="checkbox"/>	<input type="checkbox"/>	<input type="checkbox"/>	<input type="checkbox"/>
<input type="checkbox"/>	<input type="checkbox"/>	<input type="checkbox"/>	<input type="checkbox"/>
<input type="checkbox"/>	<input type="checkbox"/>	<input type="checkbox"/>	<input type="checkbox"/>
<input type="checkbox"/>	<input type="checkbox"/>	<input type="checkbox"/>	<input type="checkbox"/>
<input type="checkbox"/>	<input type="checkbox"/>	<input type="checkbox"/>	<input type="checkbox"/>
<input type="checkbox"/>	<input type="checkbox"/>	<input type="checkbox"/>	<input type="checkbox"/>
<input type="checkbox"/>	<input type="checkbox"/>	<input type="checkbox"/>	<input type="checkbox"/>
<input type="checkbox"/>	<input type="checkbox"/>	<input type="checkbox"/>	<input type="checkbox"/>
<input type="checkbox"/>	<input type="checkbox"/>	<input type="checkbox"/>	<input type="checkbox"/>
<input type="checkbox"/>	<input type="checkbox"/>	<input type="checkbox"/>	<input type="checkbox"/>

ordinarie di pietrame

a blocchi di tufo

laterizio

mattone pieno  
mattone semipieno  
occhialoni  
altro

ordinaria mista di pietrame e mattoni

altro

Tecnica costruttiva:

Muratura con conci di pietra squadrata

Muratura con paramento di pietra squadrata

Muratura di pietra a facciavista:

a corsi regolari

in opera incerta

a corsi interrotti

altro

Muratura in laterizio:

a filari regolari

a filari irregolari

laterizio misto a

altro

Lavorazione delle superfici lapidee/laterizie

Stilature:

Elementi aggiuntivi:

balconi:

loggiate:

pergolati:

scale esterne:

altro

Elementi accessori:

in legno:

portoni

infissi

portelloni

architravi

mensole

in ferro:

inferriate

lunette e sovrapporte

ringhiere di scale

ringhiere di balconi

grate

porta tende

lampioni

portoni

cancelli

serramenti

decori

reggivaso

altro: \_\_\_\_\_

in pietra:

- di riutilizzo
- buche e mensole colombaie
- buche pontate
- paracarri
- bugnato
- reggitorce
- poggiasecchie
- reggi tende

Elementi decorativi:

in pietra:

- di riutilizzo
- portali architravati
- portali ad arco
- finestre architravate
- finestre ad arco
- cantonali
- cornici
- mensole
- cornicioni
- stemmi

altro: \_\_\_\_\_

in stucco:

- cornici
- cornicioni
- bugnato
- fregi
- cimase

altro \_\_\_\_\_

in laterizio

- di riutilizzo
- buche e mensole colombaie
- reggitorce
- poggiasecchie
- reggi tende

in laterizio

- portali architravati
- portali ad arco
- finestre architravate
- finestre ad arco
- cornici
- cornicioni
- mensole
- pianelle decorate
- bugnato

altri elementi decorativi:

- edicole
- tabernacoli
- insegne
- meridiane
- epigrafi
- tempere
- graffiti
- intonaci decorati

Superfetazioni: presenti  assenti

descrizione \_\_\_\_\_

Pavimentazioni esterne:

- laterizio
- acciottolati
- lastricati
- mista
- altro \_\_\_\_\_

N.B: le riprese fotografiche vanno eseguite per prospetti (indicare sul retro l'orientamento secondo i punti cardinali).

(\*) LE FOTOGRAFIE SONO ALLEGATE ALLA SCHEMA DELLA PART. ULLA N° 329.

# COMUNE DI FOLIGNO

PROGRAMMA DI RECUPERO DI CASSIGNANO

## SCHEMA DI RILIEVO EDIFICI D'INTERESSE ARCHITETTONICO

Scheda n.: \_\_\_\_\_ U.M.I. n.: 12 edificio n.: \_\_\_\_\_ part. cat.: 224  
localizzazione: via / vic. / p.zza \_\_\_\_\_ n.

Tipologia:	casa a schiera	<input checked="" type="checkbox"/>	a un ingresso	<input checked="" type="checkbox"/>	due	<input type="checkbox"/>	n.	<input type="checkbox"/>
	casa torre	<input type="checkbox"/>	a un ingresso	<input type="checkbox"/>	due	<input type="checkbox"/>	n.	<input type="checkbox"/>
	casa con scala esterna	<input type="checkbox"/>	a un ingresso	<input type="checkbox"/>	due	<input type="checkbox"/>	n.	<input type="checkbox"/>
	casa in linea	<input type="checkbox"/>	a un ingresso	<input type="checkbox"/>	due	<input type="checkbox"/>	n.	<input type="checkbox"/>
	casa a corte	<input type="checkbox"/>	a un ingresso	<input type="checkbox"/>	due	<input type="checkbox"/>	n.	<input type="checkbox"/>
	edificio rurale	<input type="checkbox"/>	a un ingresso	<input type="checkbox"/>	due	<input type="checkbox"/>	n.	<input type="checkbox"/>
	palazzo	<input type="checkbox"/>	a un ingresso	<input type="checkbox"/>	due	<input type="checkbox"/>	n.	<input type="checkbox"/>
	palazzetto	<input type="checkbox"/>	a un ingresso	<input type="checkbox"/>	due	<input type="checkbox"/>	n.	<input type="checkbox"/>

altro: \_\_\_\_\_

N. piani originari  2 attuali  2

### STRUTTURE VERTICALI:

<u>in pietra</u>	<input type="checkbox"/>	pietra rosa	<input type="checkbox"/>
		pietra bianca	<input type="checkbox"/>
		travertino	<input type="checkbox"/>
		mista	<input type="checkbox"/>

<u>ordinarie di pietrame</u>	<input checked="" type="checkbox"/>
<u>a blocchi di tufo</u>	<input type="checkbox"/>
<u>laterizio</u>	<input type="checkbox"/>

mattone pieno	<input type="checkbox"/>
mattone semipieno	<input type="checkbox"/>
occhialoni	<input type="checkbox"/>
altro	_____

ordinaria mista di pietrame e mattoni

c.a.

acciaio

struttura mista

altro \_\_\_\_\_

### Tecnica costruttiva:

Muratura con conci di pietra squadrata

Muratura con paramento di pietra squadrata

Muratura di pietra a facciavista:

a corsi regolari

in opera incerta

a corsi interrotti

altro \_\_\_\_\_

Muratura in laterizio:

- a filari regolari   
 a filari irregolari   
 laterizio misto a \_\_\_\_\_  
 altro \_\_\_\_\_

## STRUTTURE ORIZZONTALI:

### SOLAI

#### Materiali:

- legno  elementi portanti in legno e tavolato   
 elementi portanti in legno e pannelle   
 acciaio  elementi portanti in ferro e volticine   
 elementi portanti in ferro e tavelloni   
 elementi portanti in ferro e volterrane   
 laterocemento   
 mista \_\_\_\_\_

altro \_\_\_\_\_

Elementi aggiuntivi: controsoffittature camorcanna

Elementi accessori: camini   
 pavimentazioni di pregio

Elementi decorativi: stucchi   
 affreschi   
 controsoffittature decorate   
 altro \_\_\_\_\_

### VOLTE:

- a botte   
 a crociera   
 a vela   
 a padiglione   
 altro \_\_\_\_\_

Materiali: in pietra:  ciottoli   
 pietra rosa   
 pietra bianca   
 travertino   
 mista   
 altro \_\_\_\_\_

in laterizio

intonacata

altro \_\_\_\_\_

Elementi aggiuntivi: volte incannucciate

Elementi decorativi: decorazioni in stucco   
 affreschi   
 controsoffittature decorate   
 cassettoni   
 altro \_\_\_\_\_

### SCALE

Materiali: muratura in pietra:  pietra rosa   
 pietra bianca   
 altro \_\_\_\_\_

muratura in laterizio

mattone pieno

mattone forato

altro \_\_\_\_\_

altro tipo di murature

c.a.

acciaio

legno

altro \_\_\_\_\_

**Elementi di rivestimento:**

graniglia

pianelle

cotto

pietra serena

altro \_\_\_\_\_

**COPERTURE**

Materiali: laterocemento:

travetti precompressi

legno:

muricci

travi

capriata

acciaio

descrizione \_\_\_\_\_

travi

capriata

descrizione \_\_\_\_\_

altro \_\_\_\_\_

Elementi aggiuntivi: terrazzi

abbaini

altane

**Elementi accessori:**

opere da lattoniere: pluviali

canali di gronda

angolari di gronda

altro \_\_\_\_\_

comignoli: laterizi

intonacati

misti

altro \_\_\_\_\_

sporto di gronda: laterocemento

zampini e tavolati di legno

zampini e pianelle

zampini di cemento

altro: TAVELLE \_\_\_\_\_

manto di copertura: coppi

embrici e coppi

coppi-tegole

tegole marsigliesi

altro \_\_\_\_\_

Elementi decorativi: banderuole

altro \_\_\_\_\_



PROSPETTI (n° visibili)  2

in pietra

pietra rosa  
pietra bianca  
travertino  
mista

N S E O

<input type="checkbox"/>	<input type="checkbox"/>	<input type="checkbox"/>	<input type="checkbox"/>
<input type="checkbox"/>	<input type="checkbox"/>	<input type="checkbox"/>	<input type="checkbox"/>
<input type="checkbox"/>	<input type="checkbox"/>	<input type="checkbox"/>	<input type="checkbox"/>
<input type="checkbox"/>	<input type="checkbox"/>	<input type="checkbox"/>	<input type="checkbox"/>

ordinarie di pietrame

a blocchi di tufo

laterizio

<input checked="" type="checkbox"/>	<input checked="" type="checkbox"/>	<input type="checkbox"/>	<input type="checkbox"/>
<input type="checkbox"/>	<input type="checkbox"/>	<input type="checkbox"/>	<input type="checkbox"/>
<input type="checkbox"/>	<input type="checkbox"/>	<input type="checkbox"/>	<input type="checkbox"/>
<input type="checkbox"/>	<input type="checkbox"/>	<input type="checkbox"/>	<input type="checkbox"/>
<input type="checkbox"/>	<input type="checkbox"/>	<input type="checkbox"/>	<input type="checkbox"/>
<input type="checkbox"/>	<input type="checkbox"/>	<input type="checkbox"/>	<input type="checkbox"/>
<input type="checkbox"/>	<input type="checkbox"/>	<input type="checkbox"/>	<input type="checkbox"/>
<input type="checkbox"/>	<input type="checkbox"/>	<input type="checkbox"/>	<input type="checkbox"/>

mattone pieno  
mattone semipieno  
occhialoni  
altro

ordinaria mista di pietrame e mattoni

altro

<input type="checkbox"/>	<input type="checkbox"/>	<input type="checkbox"/>	<input type="checkbox"/>
--------------------------	--------------------------	--------------------------	--------------------------

Tecnica costruttiva:

Muratura con conci di pietra squadrata

<input type="checkbox"/>	<input type="checkbox"/>	<input type="checkbox"/>	<input type="checkbox"/>
--------------------------	--------------------------	--------------------------	--------------------------

Muratura con paramento di pietra squadrata

<input type="checkbox"/>	<input type="checkbox"/>	<input type="checkbox"/>	<input type="checkbox"/>
--------------------------	--------------------------	--------------------------	--------------------------

Muratura di pietra a facciavista:

a corsi regolari

<input type="checkbox"/>	<input type="checkbox"/>	<input type="checkbox"/>	<input type="checkbox"/>
--------------------------	--------------------------	--------------------------	--------------------------

in opera incerta

<input checked="" type="checkbox"/>	<input checked="" type="checkbox"/>	<input type="checkbox"/>	<input type="checkbox"/>
-------------------------------------	-------------------------------------	--------------------------	--------------------------

a corsi interrotti

<input type="checkbox"/>	<input type="checkbox"/>	<input type="checkbox"/>	<input type="checkbox"/>
--------------------------	--------------------------	--------------------------	--------------------------

altro

Muratura in laterizio:

a filari regolari

<input type="checkbox"/>	<input type="checkbox"/>	<input type="checkbox"/>	<input type="checkbox"/>
--------------------------	--------------------------	--------------------------	--------------------------

a filari irregolari

<input type="checkbox"/>	<input type="checkbox"/>	<input type="checkbox"/>	<input type="checkbox"/>
--------------------------	--------------------------	--------------------------	--------------------------

laterizio misto a

altro

Lavorazione delle superfici lapidee/laterizie

Stilature:

Elementi aggiuntivi:

balconi:

loggiati:

pergolati:

scale esterne:

altro

Elementi accessori:

in legno:

portoni

infissi

portelloni

architravi

mensole

in ferro:

inferriate

lunette e sovrapporte

ringhiere di scale

ringhiere di balconi

grate

porta tende

lampioni

portoni

cancelli

serramenti

decori

reggivaso

altro:

**in pietra:**

- di riutilizzo
- buche e mensole colombaie
- buche pontaiè
- paracarri
- bugnato
- reggitorce
- poggiasecchie
- reggi tende

**Elementi decorativi:**

**in pietra:**

- di riutilizzo
- portali architravati
- portali ad arco
- finestre architravate
- finestre ad arco
- cantonali
- cornici
- mensole
- cornicioni
- stemmi

altro:

**in stucco:**

- cornici
- cornicioni
- bugnato
- fregi
- cimase

altro

**in laterizio**

- di riutilizzo
- buche e mensole colombaie
- reggitorce
- poggiasecchie
- reggi tende

**in laterizio**

- portali architravati
- portali ad arco
- finestre architravate
- finestre ad arco
- cornici
- cornicioni
- mensole
- pianelle decorate
- bugnato

**altri elementi decorativi:**

- edicole
- tabernacoli
- insegne
- meridiane
- epigrafi
- tempere
- graffiti
- intonaci decorati

**Superfetazioni:** presenti  assenti   
descrizione

**Pavimentazioni esterne:**

- laterizio
- acciottolati
- lastricati
- mista
- altro

N.B: le riprese fotografiche vanno eseguite per prospetti (indicare sul retro l'orientamento secondo i punti cardinali).

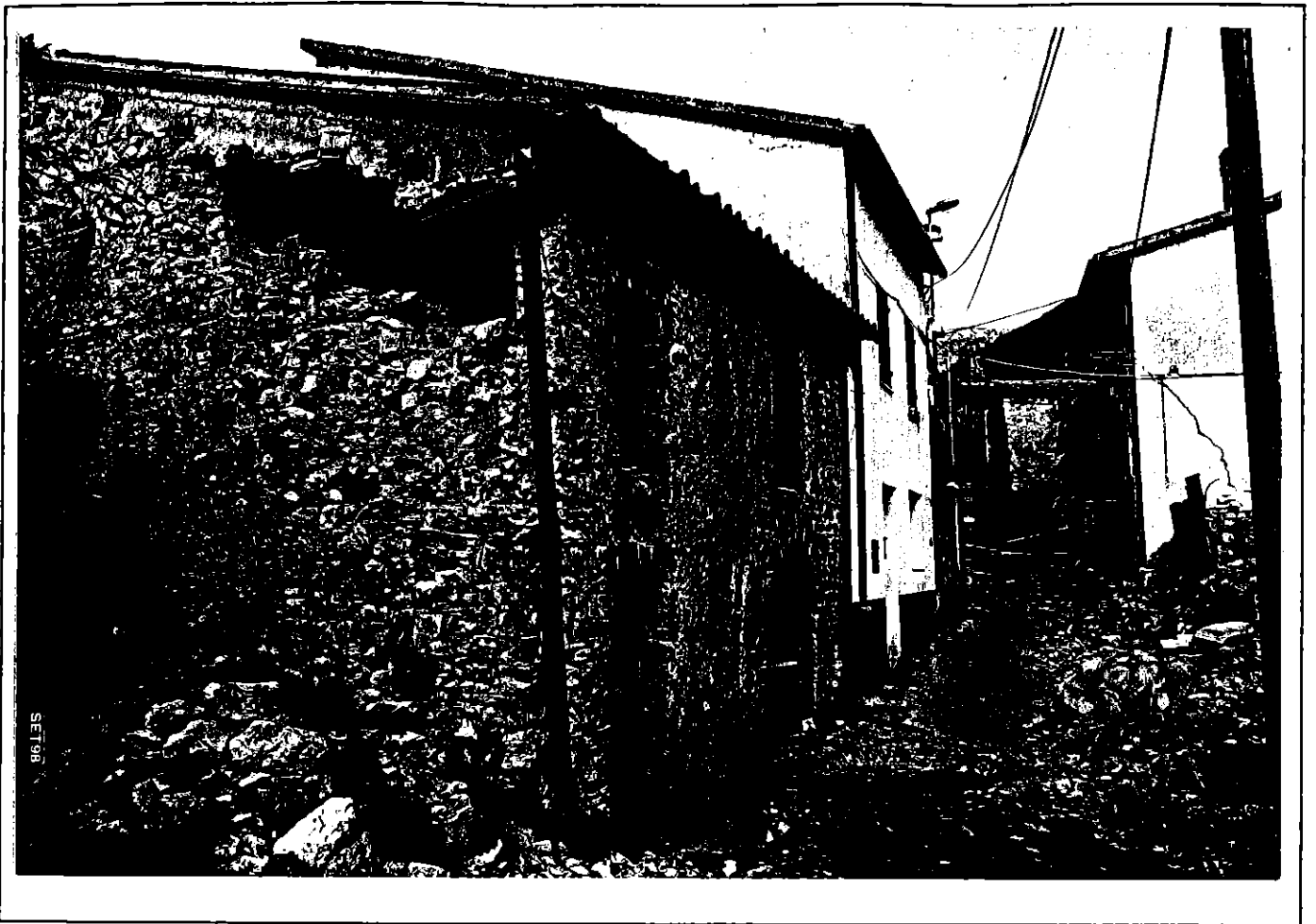

SET 98

PROSPETTO NORD ☐ SUD ✕ EST ☐ OVEST ✕

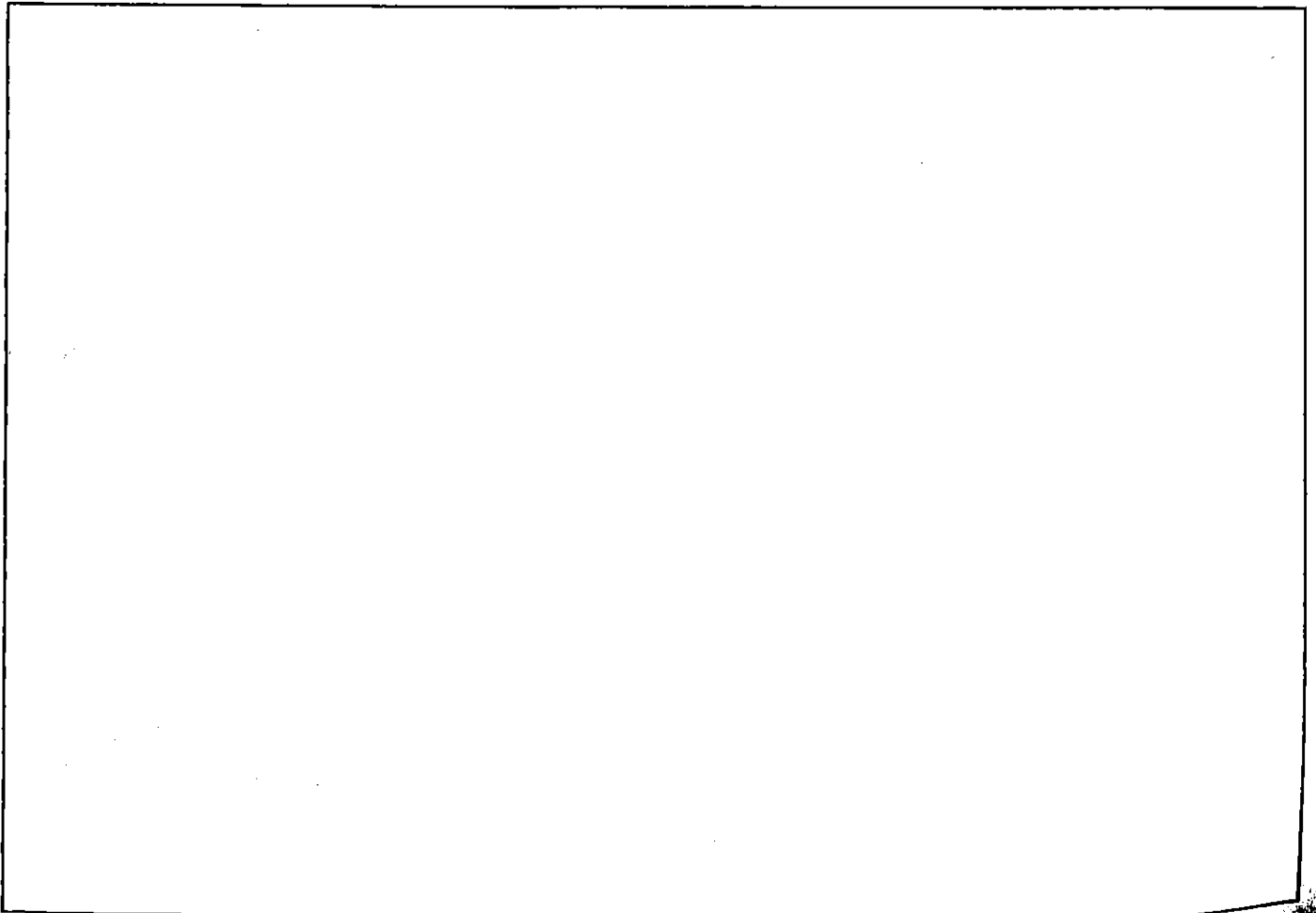

PROSPETTO NORD ☐ SUD ☐ EST ☐ OVEST ☐

# COMUNE DI FOLIGNO

PROGRAMMA DI RECUPERO DI CASSIGNANO

## SCHEMA DI RILIEVO EDIFICI D'INTERESSE ARCHITETTONICO

Scheda n.: \_\_\_\_\_ U.M.I. n.: 12 edificio n.: \_\_\_\_\_ part. cat.: 106  
localizzazione: via / vic. / p.zza \_\_\_\_\_ n. \_\_\_\_\_

Tipologia:	casa a schiera	<input checked="" type="checkbox"/>	a un ingresso	<input checked="" type="checkbox"/>	due	<input type="checkbox"/>	n.	<input type="checkbox"/>
	casa torre	<input type="checkbox"/>	a un ingresso	<input type="checkbox"/>	due	<input type="checkbox"/>	n.	<input type="checkbox"/>
	casa con scala esterna	<input type="checkbox"/>	a un ingresso	<input type="checkbox"/>	due	<input type="checkbox"/>	n.	<input type="checkbox"/>
	casa in linea	<input type="checkbox"/>	a un ingresso	<input type="checkbox"/>	due	<input type="checkbox"/>	n.	<input type="checkbox"/>
	casa a corte	<input type="checkbox"/>	a un ingresso	<input type="checkbox"/>	due	<input type="checkbox"/>	n.	<input type="checkbox"/>
	edificio rurale	<input type="checkbox"/>	a un ingresso	<input type="checkbox"/>	due	<input type="checkbox"/>	n.	<input type="checkbox"/>
	palazzo	<input type="checkbox"/>	a un ingresso	<input type="checkbox"/>	due	<input type="checkbox"/>	n.	<input type="checkbox"/>
	palazzetto	<input type="checkbox"/>	a un ingresso	<input type="checkbox"/>	due	<input type="checkbox"/>	n.	<input type="checkbox"/>

altro: \_\_\_\_\_

N. piani \_\_\_\_\_ originari  2 attuali  2

### STRUTTURE VERTICALI:

in pietra  pietra rosa   
pietra bianca   
travertino   
mista

ordinarie di pietrame   
a blocchi di tufo   
laterizio

mattoni pieni   
mattoni semipieni   
occhialoni   
altro \_\_\_\_\_

ordinaria mista di pietrame e mattoni

c.a.

acciaio

struttura mista

altro \_\_\_\_\_

### Tecnica costruttiva:

Muratura con conci di pietra squadrata

Muratura con paramento di pietra squadrata

Muratura di pietra a facciavista:

a corsi regolari

in opera incerta

a corsi interrotti

altro \_\_\_\_\_

Muratura in laterizio: \_\_\_\_\_

- a filari regolari   
 a filari irregolari   
 laterizio misto a \_\_\_\_\_  
 altro \_\_\_\_\_

## STRUTTURE ORIZZONTALI:

### SOLAI

#### Materiali:

- legno  elementi portanti in legno e tavolato   
 elementi portanti in legno e piastrelle   
 acciaio  elementi portanti in ferro e volticine   
 elementi portanti in ferro e tavelloni   
 elementi portanti in ferro e volterrane   
 laterocemento   
 mista \_\_\_\_\_

altro \_\_\_\_\_

Elementi aggiuntivi: controsoffittature camorcanna

Elementi accessori: camini

pavimentazioni di pregio

Elementi decorativi: stucchi

affreschi

controsoffittature decorate

altro \_\_\_\_\_

### VOLTE:

a botte

a crociera

a vela

a padiglione

altro \_\_\_\_\_

Materiali: in pietra:  ciottoli

pietra rosa

pietra bianca

travertino

mista

altro \_\_\_\_\_

in laterizio

intonacata

altro \_\_\_\_\_

Elementi aggiuntivi: volte incannucciate

Elementi decorativi: decorazioni in stucco

affreschi

controsoffittature decorate

cassettoni

altro \_\_\_\_\_

### SCALE

Materiali: muratura in pietra:  pietra rosa

pietra bianca

altro \_\_\_\_\_

muratura in laterizio  mattone pieno   
mattone forato   
altro \_\_\_\_\_

altro tipo di murature

c.a.

acciaio

legno

altro \_\_\_\_\_

**Elementi di rivestimento:**

graniglia

pianelle

cotto

pietra serena

altro \_\_\_\_\_

**COPERTURE**

Materiali: laterocemento:  travetti precompressi

muricci

legno:  travi

capriata

descrizione \_\_\_\_\_

acciaio  travi

capriata

descrizione \_\_\_\_\_

altro \_\_\_\_\_

Elementi aggiuntivi: terrazzi

abbaini

altane

**Elementi accessori:**

opere da lattoniere: pluviali

canali di gronda

angolari di gronda

altro \_\_\_\_\_

comignoli: laterizi

intonacati

misti

altro \_\_\_\_\_

sporto di gronda: laterocemento

zampini e tavolati di legno

zampini e pianelle

zampini di cemento

altro: TAVELLE

manto di copertura: coppi

embrici e coppi

coppi-tegole

tegole marsigliesi

altro \_\_\_\_\_

Elementi decorativi: banderuole

altro \_\_\_\_\_

PROSPETTI (n° visibili)  2

	N	S	E	O
<u>in pietra</u> <input type="checkbox"/>	<input checked="" type="checkbox"/>	<input checked="" type="checkbox"/>	<input type="checkbox"/>	<input type="checkbox"/>
pietra rosa	<input checked="" type="checkbox"/>	<input checked="" type="checkbox"/>	<input type="checkbox"/>	<input type="checkbox"/>
pietra bianca	<input type="checkbox"/>	<input type="checkbox"/>	<input type="checkbox"/>	<input type="checkbox"/>
travertino	<input type="checkbox"/>	<input type="checkbox"/>	<input type="checkbox"/>	<input type="checkbox"/>
mista	<input type="checkbox"/>	<input type="checkbox"/>	<input type="checkbox"/>	<input type="checkbox"/>
<u>ordinarie di pietrame</u>	<input type="checkbox"/>	<input type="checkbox"/>	<input type="checkbox"/>	<input type="checkbox"/>
<u>a blocchi di tufo</u>	<input type="checkbox"/>	<input type="checkbox"/>	<input type="checkbox"/>	<input type="checkbox"/>
<u>laterizio</u>	<input type="checkbox"/>	<input type="checkbox"/>	<input type="checkbox"/>	<input type="checkbox"/>
mattoni pieno	<input type="checkbox"/>	<input type="checkbox"/>	<input type="checkbox"/>	<input type="checkbox"/>
mattoni semipieno	<input type="checkbox"/>	<input type="checkbox"/>	<input type="checkbox"/>	<input type="checkbox"/>
occhialoni	<input type="checkbox"/>	<input type="checkbox"/>	<input type="checkbox"/>	<input type="checkbox"/>
altro _____	<input type="checkbox"/>	<input type="checkbox"/>	<input type="checkbox"/>	<input type="checkbox"/>
<u>ordinaria mista di pietrame e mattoni</u>	<input type="checkbox"/>	<input type="checkbox"/>	<input type="checkbox"/>	<input type="checkbox"/>
altro _____				

**Tecnica costruttiva:**

Muratura con conci di pietra squadrata	<input type="checkbox"/>	<input type="checkbox"/>	<input type="checkbox"/>	<input type="checkbox"/>
Muratura con paramento di pietra squadrata	<input checked="" type="checkbox"/>	<input checked="" type="checkbox"/>	<input type="checkbox"/>	<input type="checkbox"/>
Muratura di pietra a facciavista:				
a corsi regolari	<input type="checkbox"/>	<input type="checkbox"/>	<input type="checkbox"/>	<input type="checkbox"/>
in opera incerta	<input type="checkbox"/>	<input type="checkbox"/>	<input type="checkbox"/>	<input type="checkbox"/>
a corsi interrotti	<input type="checkbox"/>	<input type="checkbox"/>	<input type="checkbox"/>	<input type="checkbox"/>
altro _____				

**Muratura in laterizio:**

a filari regolari	<input type="checkbox"/>	<input type="checkbox"/>	<input type="checkbox"/>	<input type="checkbox"/>
a filari irregolari	<input type="checkbox"/>	<input type="checkbox"/>	<input type="checkbox"/>	<input type="checkbox"/>
laterizio misto a _____				
altro _____				

**Lavorazione delle superfici lapidee/laterizie \_\_\_\_\_**

**Stilature:** \_\_\_\_\_

**Elementi aggiuntivi:**

balconi:	<input type="checkbox"/>
loggiati:	<input type="checkbox"/>
pergolati:	<input type="checkbox"/>
scale esterne:	<input type="checkbox"/>
altro _____	

**Elementi accessori:**

<b>in legno:</b>		<b>in ferro:</b>	
portoni <input type="checkbox"/>		inferriate <input type="checkbox"/>	
infissi <input type="checkbox"/>		lunette e sovrapporte <input type="checkbox"/>	
portelloni <input type="checkbox"/>		ringhiere di scale <input type="checkbox"/>	
architravi <input type="checkbox"/>		ringhiere di balconi <input type="checkbox"/>	
mensole <input type="checkbox"/>		grate <input type="checkbox"/>	
		porta tende <input type="checkbox"/>	
		lampioni <input type="checkbox"/>	
		portoni <input type="checkbox"/>	
		cancelli <input type="checkbox"/>	
		serramenti <input type="checkbox"/>	
		decori <input type="checkbox"/>	
		reggivaso <input type="checkbox"/>	

altro:

<b>in pietra:</b>		<b>in laterizio</b>	
di riutilizzo	<input type="checkbox"/>	di riutilizzo	<input type="checkbox"/>
buche e mensole colombaie	<input type="checkbox"/>	buche e mensole colombaie	<input type="checkbox"/>
buche puntaie	<input type="checkbox"/>	reggitorce	<input type="checkbox"/>
paracarri	<input type="checkbox"/>	poggiasecchie	<input type="checkbox"/>
bugnato	<input type="checkbox"/>	reggi tende	<input type="checkbox"/>
reggitorce	<input type="checkbox"/>		
poggiasecchie	<input type="checkbox"/>		
reggi tende	<input type="checkbox"/>		

**Elementi decorativi:**

<b>in pietra:</b>		<b>in laterizio</b>	
di riutilizzo	<input type="checkbox"/>	portali architravati	<input type="checkbox"/>
portali architravati	<input type="checkbox"/>	portali ad arco	<input type="checkbox"/>
portali ad arco	<input checked="" type="checkbox"/>	finestre architravate	<input checked="" type="checkbox"/>
finestre architravate	<input type="checkbox"/>	finestre ad arco	<input type="checkbox"/>
finestre ad arco	<input type="checkbox"/>	cornici	<input type="checkbox"/>
cantonali	<input type="checkbox"/>	cornicioni	<input type="checkbox"/>
cornici	<input type="checkbox"/>	mensole	<input type="checkbox"/>
mensole	<input type="checkbox"/>	pianelle decorate	<input type="checkbox"/>
cornicioni	<input type="checkbox"/>	bugnato	<input type="checkbox"/>
stemmi	<input type="checkbox"/>		

altro:

<b>in stucco:</b>		<b>altri elementi decorativi:</b>	
cornici	<input type="checkbox"/>	edicole	<input type="checkbox"/>
cornicioni	<input type="checkbox"/>	tabernacoli	<input type="checkbox"/>
bugnato	<input type="checkbox"/>	insegne	<input type="checkbox"/>
fregi	<input type="checkbox"/>	meridiane	<input type="checkbox"/>
cimase	<input type="checkbox"/>	epigrafi	<input type="checkbox"/>
		tempere	<input type="checkbox"/>
		graffiti	<input type="checkbox"/>
		intonaci decorati	<input type="checkbox"/>

altro

**Superfetazioni:** presenti  assenti

descrizione

**Pavimentazioni esterne:**

- laterizio
- acciottolati
- lastricati
- mista
- altro

N.B: le riprese fotografiche vanno eseguite per prospetti (indicare sul retro l'orientamento secondo i punti cardinali).



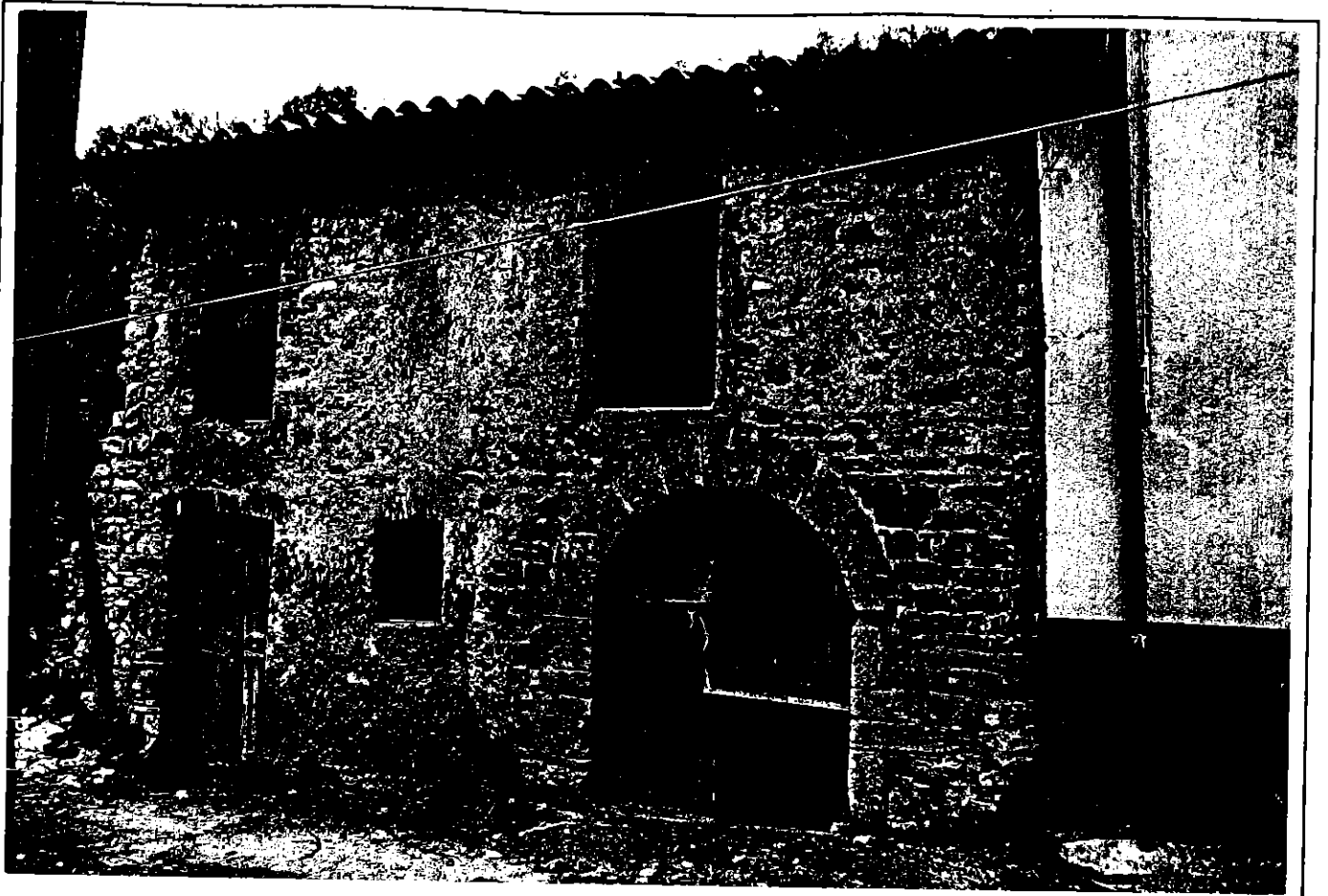

PROSPETTO NORD ☒ SUD ✕ EST ☒ OVEST ☒

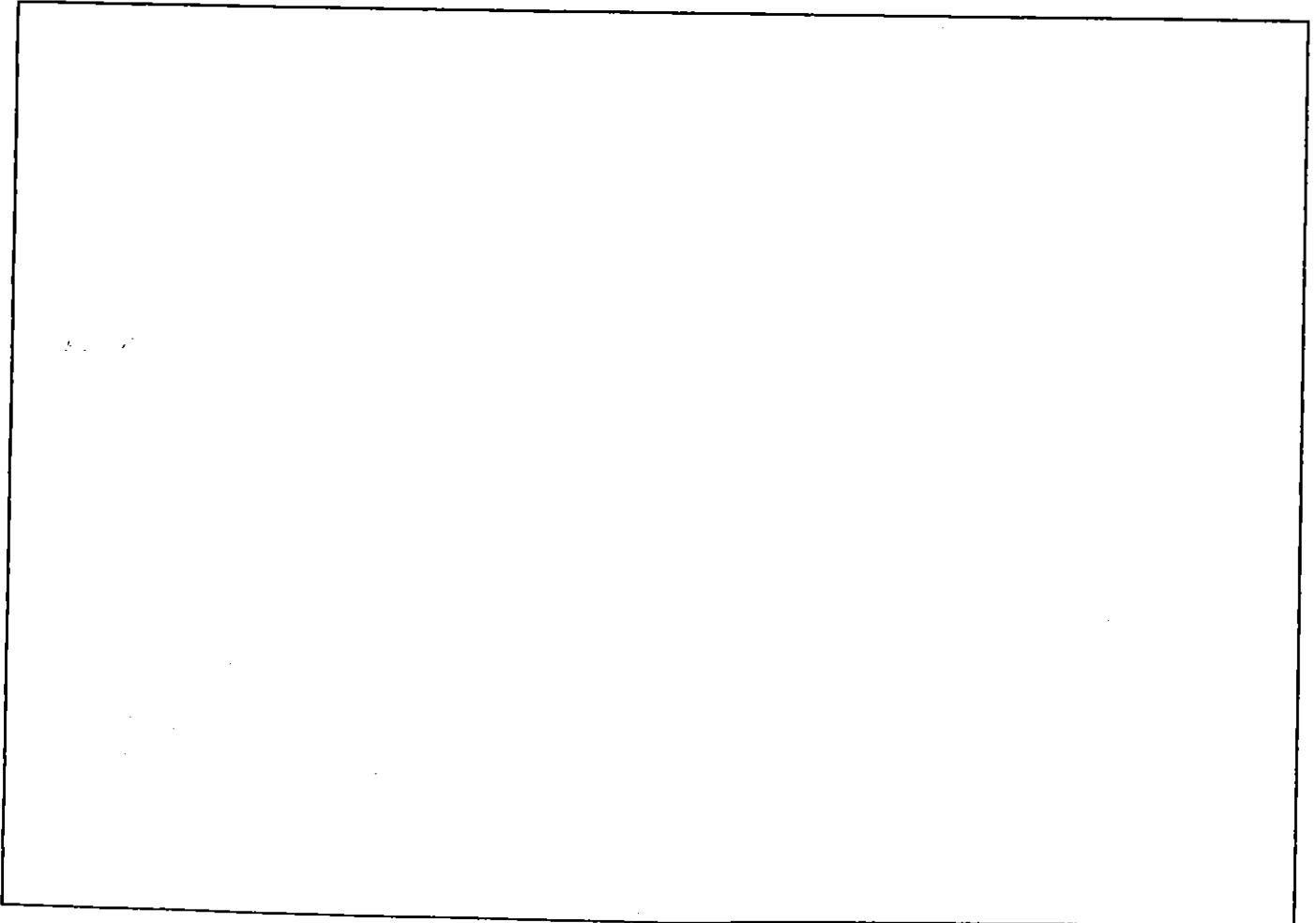

PROSPETTO NORD ☒ SUD ☒ EST ☒ OVEST ☒

# COMUNE DI FOLIGNO

PROGRAMMA DI RECUPERO DI

CASSIGNANO

## SCHEMA DI RILIEVO EDIFICI D'INTERESSE ARCHITETTONICO

Scheda n.: \_\_\_\_\_ U.M.I. n.: 16 edificio n.: \_\_\_\_\_ part. cat.: 200  
localizzazione: via / vic. / p.zza \_\_\_\_\_ n. \_\_\_\_\_

Tipologia:	casa a schiera	<input type="checkbox"/>	a un ingresso	<input type="checkbox"/>	due	<input type="checkbox"/>	n.	<input type="checkbox"/>
	casa torre	<input type="checkbox"/>	a un ingresso	<input type="checkbox"/>	due	<input type="checkbox"/>	n.	<input type="checkbox"/>
	casa con scala esterna	<input type="checkbox"/>	a un ingresso	<input type="checkbox"/>	due	<input type="checkbox"/>	n.	<input type="checkbox"/>
	casa in linea	<input type="checkbox"/>	a un ingresso	<input type="checkbox"/>	due	<input type="checkbox"/>	n.	<input type="checkbox"/>
	casa a corte	<input type="checkbox"/>	a un ingresso	<input type="checkbox"/>	due	<input type="checkbox"/>	n.	<input type="checkbox"/>
	edificio rurale	<input type="checkbox"/>	a un ingresso	<input type="checkbox"/>	due	<input type="checkbox"/>	n.	<input type="checkbox"/>
	palazzo	<input type="checkbox"/>	a un ingresso	<input type="checkbox"/>	due	<input type="checkbox"/>	n.	<input type="checkbox"/>
	palazzetto	<input checked="" type="checkbox"/>	a un ingresso	<input checked="" type="checkbox"/>	due	<input type="checkbox"/>	n.	<input type="checkbox"/>

altro: \_\_\_\_\_

N. piani \_\_\_\_\_ originari  3+ attuali  0  
SoFFITTA

### STRUTTURE VERTICALI:

in pietra  pietra rosa   
pietra bianca   
travertino   
mista

ordinarie di pietrame

a blocchi di tufo

laterizio

mattone pieno

mattone semipieno

occhialoni

altro \_\_\_\_\_

ordinaria mista di pietrame e mattoni

c.a.

acciaio

struttura mista

altro \_\_\_\_\_

### Tecnica costruttiva:

Muratura con conci di pietra squadrata

Muratura con paramento di pietra squadrata

Muratura di pietra a facciavista:

a corsi regolari

in opera incerta

a corsi interrotti

altro \_\_\_\_\_

Muratura in laterizio: \_\_\_\_\_

a filari regolari   
a filari irregolari   
laterizio misto a  
altro \_\_\_\_\_



## STRUTTURE ORIZZONTALI:

### SOLAI

#### Materiali:

legno  elementi portanti in legno e tavolato   
acciaio  elementi portanti in legno e piastrelle   
laterocemento  elementi portanti in ferro e volticine   
mista \_\_\_\_\_ elementi portanti in ferro e tavelloni   
\_\_\_\_\_ elementi portanti in ferro e volte

altro \_\_\_\_\_

Elementi aggiuntivi: controsoffittature camorcanne   
Elementi accessori: camini   
pavimentazioni di pregio   
Elementi decorativi: stucchi   
affreschi   
controsoffittature decorate   
altro \_\_\_\_\_

### VOLTE:

a botte   
a crociera   
a vela   
a padiglione   
altro \_\_\_\_\_

Materiali: in pietra:  ciottoli   
pietra rosa   
pietra bianca   
travertino   
mista   
altro \_\_\_\_\_

in laterizio

intonacata

altro \_\_\_\_\_

Elementi aggiuntivi: volte incannucciate   
Elementi decorativi: decorazioni in stucco   
affreschi   
controsoffittature decorate   
cassettoni   
altro \_\_\_\_\_

### SCALE

Materiali: muratura in pietra:  pietra rosa   
pietra bianca   
altro \_\_\_\_\_

muratura in laterizio  mattone pieno  **PRESUPTO**  
 mattone forato  **(CROLLO)**  
 altro \_\_\_\_\_  
altro tipo di murature   
c.a.   
acciaio   
legno   
 altro \_\_\_\_\_

**Elementi di rivestimento:**  
 graniglia   
 piastrelle   
 cotto   
 pietra serena   
 altro \_\_\_\_\_

**COPERTURE**

**Materiali:** laterocemento:  travetti precompressi   
 legno:  muricci   
 acciaio  travi   
 capriata   
 descrizione \_\_\_\_\_  
 travi   
 capriata   
 descrizione \_\_\_\_\_  
 altro \_\_\_\_\_

**Elementi aggiuntivi:** terrazzi   
 abbaini   
 altane

**Elementi accessori:**  
**opere da lattoniere:** pluviali   
 canali di gronda   
 angolari di gronda   
 altro \_\_\_\_\_

**comignoli:** laterizi   
 intonacati   
 misti   
 altro: ETERMIT.

**sporto di gronda:** laterocemento   
 zampini e tavolati di legno   
 zampini e piastrelle   
 zampini di cemento   
 altro \_\_\_\_\_

**manto di copertura:** coppi   
 embrici e coppi   
 coppi-tegole   
 tegole marsigliesi   
 altro \_\_\_\_\_

**Elementi decorativi:** banderuole   
 altro \_\_\_\_\_

PROSPETTI (n° visibili)  3

in pietra

pietra rosa  
pietra bianca  
travertino  
mista

N S E O

ordinarie di pietrame

a blocchi di tufo

laterizio

mattone pieno  
mattone semipieno  
occhialoni  
altro

ordinaria mista di pietrame e mattoni

altro: ISTONALCO

Tecnica costruttiva:

Muratura con conci di pietra squadrata

Muratura con paramento di pietra squadrata

Muratura di pietra a facciavista:

a corsi regolari  
in opera incerta  
a corsi interrotti

altro

Muratura in laterizio:

a filari regolari  
a filari irregolari  
laterizio misto a

altro

Lavorazione delle superfici lapidee/laterizie

Stilature:

Elementi aggiuntivi:

balconi:

loggiati:

pergolati:

scale esterne:

altro

Elementi accessori:

in legno:

portoni

infissi

portelloni

architravi

mensole

in ferro:

inferriate

lunette e sovrapporte

ringhiere di scale

ringhiere di balconi

grate

porta tende

lampioni

portoni

cancelli

serramenti

decori

reggivaso

altro:

in pietra:

- di riutilizzo
- buche e mensole colombaie
- buche pontate
- paracarri
- bugnato
- reggitorce
- poggiasecchie
- reggi tende

Elementi decorativi:

in pietra:

- di riutilizzo
- portali architravati
- portali ad arco
- finestre architravate
- finestre ad arco
- cantonali
- cornici
- mensole
- cornicioni
- stemmi

altro:

in stucco:

- cornici
- cornicioni
- bugnato
- fregi
- cimase

in laterizio

- di riutilizzo
- buche e mensole colombaie
- reggitorce
- poggiasecchie
- reggi tende

in laterizio

- portali architravati
- portali ad arco
- finestre architravate
- finestre ad arco
- cornici
- cornicioni
- mensole
- pianelle decorate
- bugnato

altri elementi decorativi:

- edicole
- tabernacoli
- insegne
- meridiane
- epigrafi
- tempere
- graffiti
- intonaci decorati

altro  RISTRUTTURAZIONE DI FINESTRE (BIANCO)

Superfazioni:

presenti

assenti

descrizione

Pavimentazioni esterne:

- laterizio
- acciottolati
- lastricati
- mista
- altro

N.B: le riprese fotografiche vanno eseguite per prospetti (indicare sul retro l'orientamento secondo i punti cardinali).

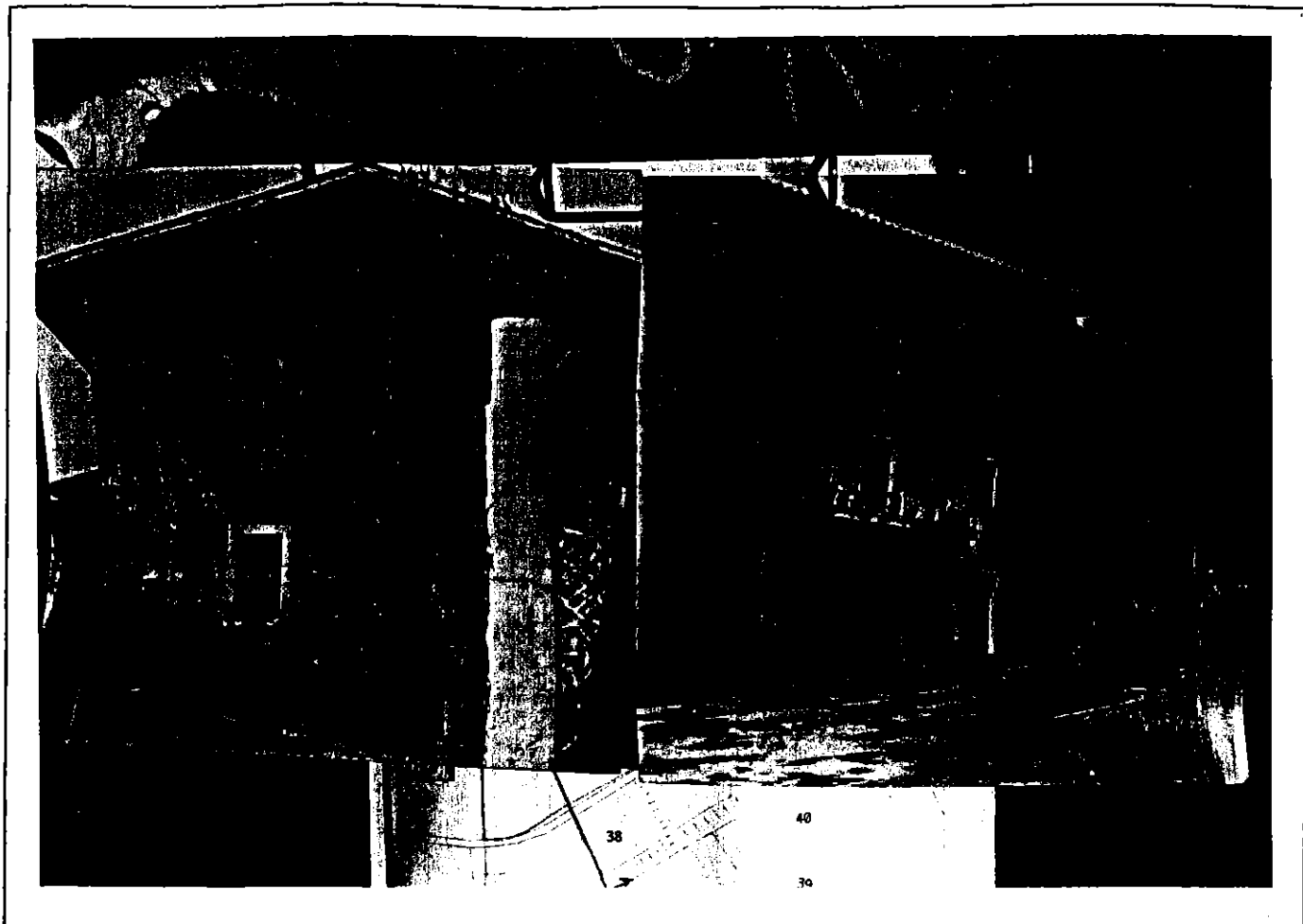

PROSPETTO NORD ☐ SUD ✕ EST ✕ OVEST ☐

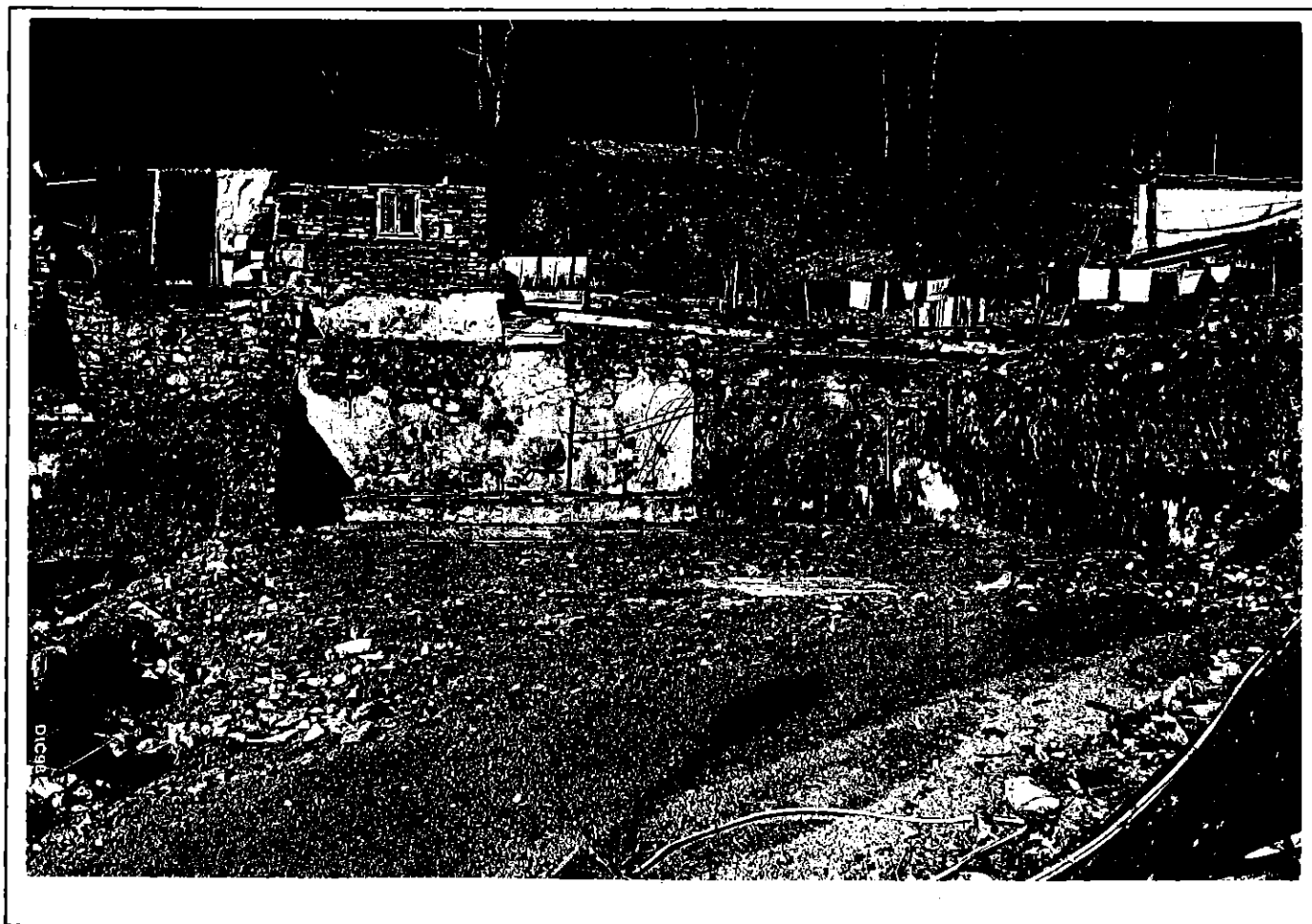

PROSPETTO NORD ☐ SUD ✕ EST ☐ OVEST ☐

# COMUNE DI FOLIGNO

PROGRAMMA DI RECUPERO DI CASSIGNANO

## SCHEMA DI RILIEVO EDIFICI D'INTERESSE ARCHITETTONICO

Scheda n.: \_\_\_\_\_ U.M.I. n.: **6** edificio n.: \_\_\_\_\_ part. cat.: **256**  
localizzazione: via / vic. / p.zza \_\_\_\_\_ n. \_\_\_\_\_

Tipologia:

casa a schiera	<input type="checkbox"/>	a un ingresso	<input type="checkbox"/>	due	<input type="checkbox"/>	n.	<input type="checkbox"/>
casa torre	<input type="checkbox"/>	a un ingresso	<input type="checkbox"/>	due	<input type="checkbox"/>	n.	<input type="checkbox"/>
casa con scala esterna	<input type="checkbox"/>	a un ingresso	<input type="checkbox"/>	due	<input type="checkbox"/>	n.	<input type="checkbox"/>
casa in linea	<input checked="" type="checkbox"/>	a un ingresso	<input checked="" type="checkbox"/>	due	<input type="checkbox"/>	n.	<input type="checkbox"/>
casa a corte	<input type="checkbox"/>	a un ingresso	<input type="checkbox"/>	due	<input type="checkbox"/>	n.	<input type="checkbox"/>
edificio rurale	<input type="checkbox"/>	a un ingresso	<input type="checkbox"/>	due	<input type="checkbox"/>	n.	<input type="checkbox"/>
palazzo	<input type="checkbox"/>	a un ingresso	<input type="checkbox"/>	due	<input type="checkbox"/>	n.	<input type="checkbox"/>
palazzetto	<input type="checkbox"/>	a un ingresso	<input type="checkbox"/>	due	<input type="checkbox"/>	n.	<input type="checkbox"/>

altro: \_\_\_\_\_

N. piani \_\_\_\_\_ originari  2 attuali  1

### STRUTTURE VERTICALI:

in pietra

pietra rosa	<input type="checkbox"/>
pietra bianca	<input type="checkbox"/>
travertino	<input type="checkbox"/>
mista	<input type="checkbox"/>

ordinarie di pietrame   
a blocchi di tufo   
laterizio

mattone pieno   
mattone semipieno   
occhialoni   
altro \_\_\_\_\_

ordinaria mista di pietrame e mattoni

c.a.

acciaio

struttura mista

altro \_\_\_\_\_

### Tecnica costruttiva:

Muratura con conci di pietra squadrata

Muratura con paramento di pietra squadrata

Muratura di pietra a facciavista:

a corsi regolari

in opera incerta

a corsi interrotti

altro \_\_\_\_\_

Muratura in laterizio: \_\_\_\_\_



a filari regolari

a filari irregolari

laterizio misto a \_\_\_\_\_

altro \_\_\_\_\_

## STRUTTURE ORIZZONTALI:

### SOLAI

#### Materiali:

legno



elementi portanti in legno e tavolato

elementi portanti in legno e piastrelle

acciaio



elementi portanti in ferro e volticine

elementi portanti in ferro e tavelloni

elementi portanti in ferro e volterrane

laterocemento

mista \_\_\_\_\_

altro \_\_\_\_\_

Elementi aggiuntivi: controsoffittature camorcanna

Elementi accessori: camini

pavimentazioni di pregio

Elementi decorativi: stucchi

affreschi

controsoffittature decorate

altro \_\_\_\_\_

### VOLTE:

a botte

a crociera

a vela

a padiglione

altro \_\_\_\_\_

Materiali: in pietra:  ciottoli

pietra rosa

pietra bianca

travertino

mista

altro \_\_\_\_\_

in laterizio

intonacata

altro \_\_\_\_\_

Elementi aggiuntivi: volte incannucciate

Elementi decorativi: decorazioni in stucco

affreschi

controsoffittature decorate

cassettoni

altro \_\_\_\_\_

### SCALE

Materiali: muratura in pietra:  pietra rosa

pietra bianca

altro \_\_\_\_\_

muratura in laterizio  mattone pieno   
mattone forato   
altro \_\_\_\_\_

altro tipo di murature   
c.a.   
acciaio   
legno   
altro \_\_\_\_\_

**Elementi di rivestimento:**

graniglia   
pianelle   
cotto   
pietra serena   
altro \_\_\_\_\_

**COPERTURE**

**Materiali:** laterocemento:  travetti precompressi   
muricci   
legno:  travi   
capriata   
descrizione \_\_\_\_\_  
acciaio  travi   
capriata   
descrizione \_\_\_\_\_  
altro \_\_\_\_\_

**Elementi aggiuntivi:** terrazzi   
abbaini   
altane

**Elementi accessori:**  
**opere da lattoniere:** pluviali   
canali di gronda   
angolari di gronda   
altro \_\_\_\_\_

**comignoli:** laterizi   
intonacati   
misti   
altro \_\_\_\_\_

**sporto di gronda:** laterocemento   
zampini e tavolati di legno   
zampini e pianelle   
zampini di cemento   
altro \_\_\_\_\_

**manto di copertura:** coppi   
embrici e coppi   
coppi-tegole   
tegole marsigliesi   
altro \_\_\_\_\_

**Elementi decorativi:** banderuole   
altro \_\_\_\_\_

PROSPETTI (n° visibili)  3

in pietra

pietra rosa  
pietra bianca  
travertino  
mista

N

S

E

O

ordinaria mista di pietrame e mattoni

altro

Tecnica costruttiva:

Muratura con conci di pietra squadrata

Muratura con paramento di pietra squadrata

Muratura di pietra a facciavista:

a corsi regolari

in opera incerta

a corsi interrotti

altro

Muratura in laterizio:

a filari regolari

a filari irregolari

laterizio misto a

altro

Lavorazione delle superfici lapidee/laterizie

Stilature:

Elementi aggiuntivi:

balconi:

loggiati:

pergolati:

scale esterne:

altro

Elementi accessori:

in legno:

portoni

infissi

portelloni

architravi

mensole

in ferro:

inferriate

lunette e sovrapporte

ringhiere di scale

ringhiere di balconi

grate

porta tende

lampioni

portoni

cancelli

serramenti

decori

reggivaso

altro:

in pietra:

- di riutilizzo
- buche e mensole colombaie
- buche puntaie
- paracarri
- bugnato
- reggitorce
- poggiasecchie
- reggi tende

Elementi decorativi:

in pietra:

- di riutilizzo
- portali architravati
- portali ad arco
- finestre architravate
- finestre ad arco
- cantonali
- cornici
- mensole
- cornicioni
- stemmi

altro:

in stucco:

- cornici
- cornicioni
- bugnato
- fregi
- cimase

altro

in laterizio

- di riutilizzo
- buche e mensole colombaie
- reggitorce
- poggiasecchie
- reggi tende

in laterizio

- portali architravati
- portali ad arco
- finestre architravate
- finestre ad arco
- cornici
- cornicioni
- mensole
- pianelle decorate
- bugnato

altri elementi decorativi:

- edicole
- tabernacoli
- insegne
- meridiane
- epigrafi
- tempere
- graffiti
- intonaci decorati

Superfetazioni:

presenti

assenti

descrizione

Pavimentazioni esterne:

- laterizio
- acciottolati
- lastricati
- mista
- altro

N.B: le riprese fotografiche vanno eseguite per prospetti (indicare sul retro l'orientamento secondo i punti cardinali).



PROSPETTO NORD ✕ SUD ☐ EST ☐ OVEST ✕



PROSPETTO NORD ☐ SUD ☐ EST ☐ OVEST ☐

# COMUNE DI FOLIGNO

PROGRAMMA DI RECUPERO DI CASSIGNANO

## SCHEDA DI RILIEVO EDIFICI D'INTERESSE ARCHITETTONICO

Scheda n.: \_\_\_\_\_ U.M.I. n.: 6 edificio n.: \_\_\_\_\_ part. cat.: Q57  
localizzazione: via / vic. / p.zza \_\_\_\_\_ n.

Tipologia:	casa a schiera	<input type="checkbox"/>	a un ingresso	<input type="checkbox"/>	due	<input type="checkbox"/>	n.	<input type="checkbox"/>
	casa torre	<input type="checkbox"/>	a un ingresso	<input type="checkbox"/>	due	<input type="checkbox"/>	n.	<input type="checkbox"/>
	casa con scala esterna	<input type="checkbox"/>	a un ingresso	<input type="checkbox"/>	due	<input type="checkbox"/>	n.	<input type="checkbox"/>
	casa in linea	<input checked="" type="checkbox"/>	a un ingresso	<input type="checkbox"/>	due	<input checked="" type="checkbox"/>	n.	<input type="checkbox"/>
	casa a corte	<input type="checkbox"/>	a un ingresso	<input type="checkbox"/>	due	<input type="checkbox"/>	n.	<input type="checkbox"/>
	edificio rurale	<input type="checkbox"/>	a un ingresso	<input type="checkbox"/>	due	<input type="checkbox"/>	n.	<input type="checkbox"/>
	palazzo	<input type="checkbox"/>	a un ingresso	<input type="checkbox"/>	due	<input type="checkbox"/>	n.	<input type="checkbox"/>
	palazzetto	<input type="checkbox"/>	a un ingresso	<input type="checkbox"/>	due	<input type="checkbox"/>	n.	<input type="checkbox"/>

altro: \_\_\_\_\_

N. piani originari  2+1 attuali  2+1  
(SOFITTA)

### STRUTTURE VERTICALI:

<u>in pietra</u>	<input type="checkbox"/>	pietra rosa	<input type="checkbox"/>
		pietra bianca	<input type="checkbox"/>
		travertino	<input type="checkbox"/>
		mista	<input type="checkbox"/>

<u>ordinarie di pietrame</u>	<input checked="" type="checkbox"/>
<u>a blocchi di tufo</u>	<input type="checkbox"/>
<u>laterizio</u>	<input type="checkbox"/>

mattone pieno	<input type="checkbox"/>
mattone semipieno	<input type="checkbox"/>
occhialoni	<input type="checkbox"/>
altro	_____

<u>ordinaria mista di pietrame e mattoni</u>	<input type="checkbox"/>
<u>c.a.</u>	<input type="checkbox"/>
<u>acciaio</u>	<input type="checkbox"/>
<u>struttura mista</u>	<input type="checkbox"/>
altro	_____

### Tecnica costruttiva:

Muratura con conci di pietra squadrata	<input type="checkbox"/>
Muratura con paramento di pietra squadrata	<input type="checkbox"/>
Muratura di pietra a facciavista:	
a corsi regolari	<input type="checkbox"/>
in opera incerta	<input checked="" type="checkbox"/>
a corsi interrotti	<input type="checkbox"/>

altro \_\_\_\_\_

Muratura in laterizio:

- a filari regolari   
 a filari irregolari   
 laterizio misto a \_\_\_\_\_  
 altro \_\_\_\_\_

## STRUTTURE ORIZZONTALI:

### SOLAI

#### Materiali:

- legno  elementi portanti in legno e tavolato   
 elementi portanti in legno e piastrelle   
 acciaio  elementi portanti in ferro e volticine   
 elementi portanti in ferro e tavelloni   
 elementi portanti in ferro e volterrane   
 laterocemento   
 mista \_\_\_\_\_

altro \_\_\_\_\_

- Elementi aggiuntivi: controsoffittature camorcanna   
 Elementi accessori: camini   
 pavimentazioni di pregio   
 Elementi decorativi: stucchi   
 affreschi   
 controsoffittature decorate   
 altro \_\_\_\_\_

### VOLTE:

- a botte   
 a crociera   
 a vela   
 a padiglione   
 altro \_\_\_\_\_

- Materiali: in pietra:  ciottoli   
 pietra rosa   
 pietra bianca   
 travertino   
 mista   
 altro \_\_\_\_\_

in laterizio

intonacata

altro \_\_\_\_\_

- Elementi aggiuntivi: volte incannucciate   
 Elementi decorativi: decorazioni in stucco   
 affreschi   
 controsoffittature decorate   
 cassettoni   
 altro \_\_\_\_\_

### SCALE

- Materiali: muratura in pietra:  pietra rosa   
 pietra bianca   
 altro \_\_\_\_\_

muratura in laterizio

mattone pieno

mattone forato

altro \_\_\_\_\_

altro tipo di murature

c.a.

acciaio

legno

altro \_\_\_\_\_

**Elementi di rivestimento:**

graniglia

pianelle

cotto

pietra serena

altro \_\_\_\_\_

**COPERTURE**

**Materiali:** laterocemento:

travetti precompressi

legno:

muricci

travi

capriata

acciaio

descrizione \_\_\_\_\_

travi

capriata

descrizione \_\_\_\_\_

altro \_\_\_\_\_

**Elementi aggiuntivi:** terrazzi

abbaini

altane

**Elementi accessori:**

opere da lattoniere: pluviali

canali di gronda

angolari di gronda

altro \_\_\_\_\_

comignoli: laterizi

intonacati

misti

altro \_\_\_\_\_

sporto di gronda: laterocemento

zampini e tavolati di legno

zampini e pianelle

zampini di cemento

altro \_\_\_\_\_

manto di copertura: coppi

embrici e coppi

coppi-tegole

tegole marsigliesi

altro \_\_\_\_\_

**Elementi decorativi:** banderuole

altro \_\_\_\_\_



PROSPETTI (n° visibili)  2

in pietra

pietra rosa  
pietra bianca  
travertino  
mista

N S E O

<input type="checkbox"/>	<input type="checkbox"/>	<input type="checkbox"/>	<input type="checkbox"/>
<input type="checkbox"/>	<input type="checkbox"/>	<input type="checkbox"/>	<input type="checkbox"/>
<input type="checkbox"/>	<input type="checkbox"/>	<input type="checkbox"/>	<input type="checkbox"/>
<input type="checkbox"/>	<input type="checkbox"/>	<input type="checkbox"/>	<input type="checkbox"/>

ordinarie di pietrame

a blocchi di tufo

laterizio

<input type="checkbox"/>	<input type="checkbox"/>	<input checked="" type="checkbox"/>	<input checked="" type="checkbox"/>
<input type="checkbox"/>	<input type="checkbox"/>	<input type="checkbox"/>	<input type="checkbox"/>
<input type="checkbox"/>	<input type="checkbox"/>	<input type="checkbox"/>	<input type="checkbox"/>
<input type="checkbox"/>	<input type="checkbox"/>	<input type="checkbox"/>	<input type="checkbox"/>
<input type="checkbox"/>	<input type="checkbox"/>	<input type="checkbox"/>	<input type="checkbox"/>
<input type="checkbox"/>	<input type="checkbox"/>	<input type="checkbox"/>	<input type="checkbox"/>
<input type="checkbox"/>	<input type="checkbox"/>	<input type="checkbox"/>	<input type="checkbox"/>

ordinaria mista di pietrame e mattoni

altro

<input type="checkbox"/>	<input type="checkbox"/>	<input type="checkbox"/>	<input type="checkbox"/>
--------------------------	--------------------------	--------------------------	--------------------------

Tecnica costruttiva:

Muratura con conci di pietra squadrata

Muratura con paramento di pietra squadrata

Muratura di pietra a facciavista:

a corsi regolari

in opera incerta

a corsi interrotti

altro

<input type="checkbox"/>	<input type="checkbox"/>	<input type="checkbox"/>	<input type="checkbox"/>
<input type="checkbox"/>	<input type="checkbox"/>	<input type="checkbox"/>	<input type="checkbox"/>
<input type="checkbox"/>	<input type="checkbox"/>	<input type="checkbox"/>	<input type="checkbox"/>
<input type="checkbox"/>	<input type="checkbox"/>	<input checked="" type="checkbox"/>	<input checked="" type="checkbox"/>
<input type="checkbox"/>	<input type="checkbox"/>	<input type="checkbox"/>	<input type="checkbox"/>

Muratura in laterizio:

a filari regolari

a filari irregolari

laterizio misto a

altro

<input type="checkbox"/>	<input type="checkbox"/>	<input type="checkbox"/>	<input type="checkbox"/>
<input type="checkbox"/>	<input type="checkbox"/>	<input type="checkbox"/>	<input type="checkbox"/>

Lavorazione delle superfici lapidee/laterizie

Stilature:

Elementi aggiuntivi:

balconi:

loggiati:

pergolati:

scale esterne:

altro

Elementi accessori:

in legno:

portoni

infissi

portelloni

architravi

mensole

in ferro:

inferriate

lunette e sovrapporte

ringhiere di scale

ringhiere di balconi

grate

porta tende

lampioni

portoni

cancelli

serramenti

decori

reggivaso

altro: \_\_\_\_\_

**in pietra:**

- di riutilizzo
- buche e mensole colombaie
- buche pontaiè
- paracarri
- bugnato
- reggitorce
- poggiasecchie
- reggi tende

**Elementi decorativi:**

**in pietra:**

- di riutilizzo
- portali architravati
- portali ad arco
- finestre architravate
- finestre ad arco
- cantonali
- cornici
- mensole
- cornicioni
- stemmi

altro: \_\_\_\_\_

**in stucco:**

- cornici
- cornicioni
- bugnato
- fregi
- cimase

altro \_\_\_\_\_

**in laterizio**

- di riutilizzo
- buche e mensole colombaie
- reggitorce
- poggiasecchie
- reggi tende

**in laterizio**

- portali architravati
- portali ad arco
- finestre architravate
- finestre ad arco
- cornici
- cornicioni
- mensole
- pianelle decorate
- bugnato

**altri elementi decorativi:**

- edicole
- tabernacoli
- insegne
- meridiane
- epigrafi
- tempere
- graffiti
- intonaci decorati

**Superfetazioni:** presenti  assenti   
descrizione \_\_\_\_\_

**Pavimentazioni esterne:**

- laterizio
- acciottolati
- lastricati
- mista
- altro \_\_\_\_\_

N.B: le riprese fotografiche vanno eseguite per prospetti (indicare sul retro l'orientamento secondo i punti cardinali).

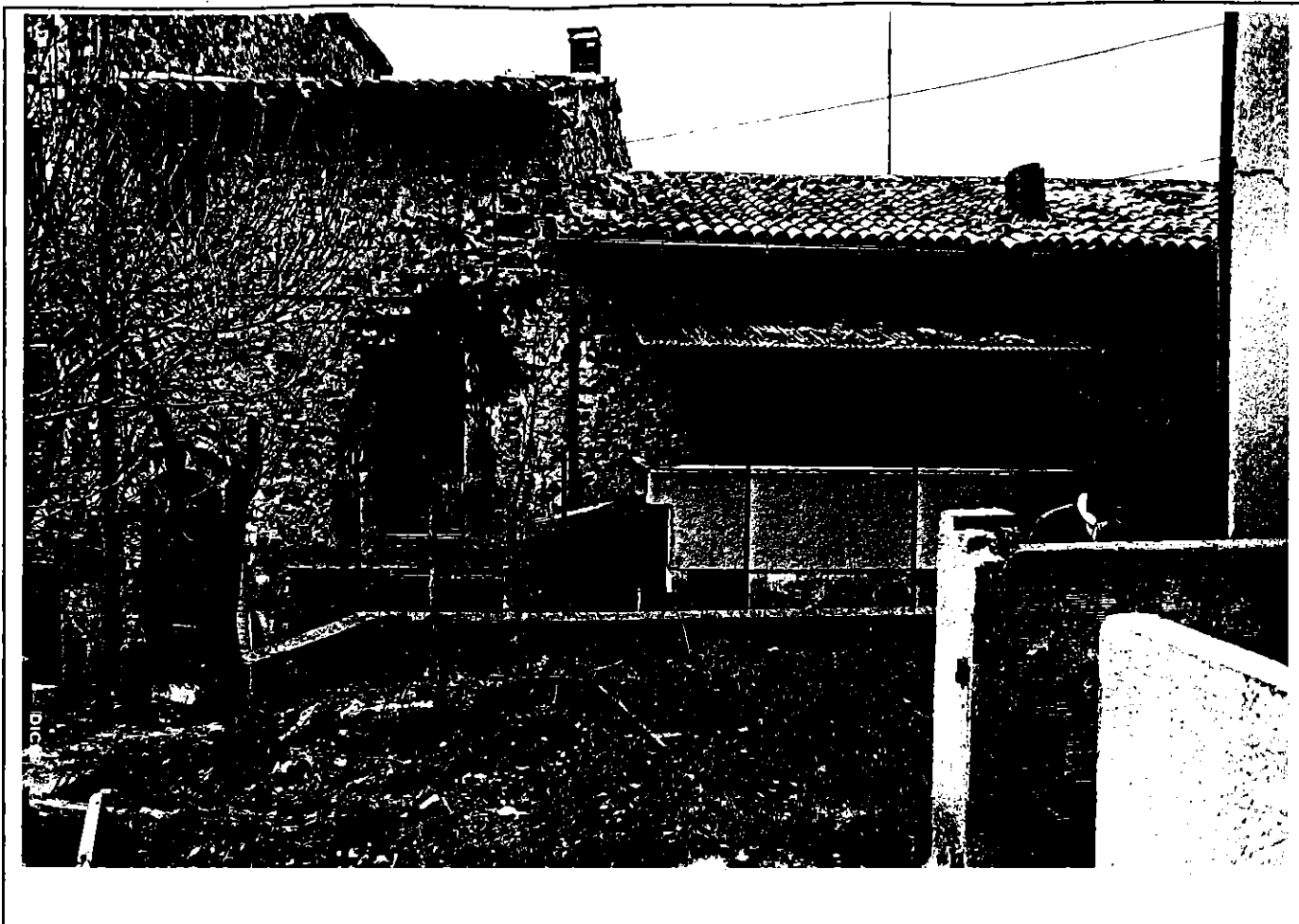

PROSPETTO ~~NORD~~  $\alpha$  SUD  $\alpha$  EST ~~X~~ OVEST  $\alpha$

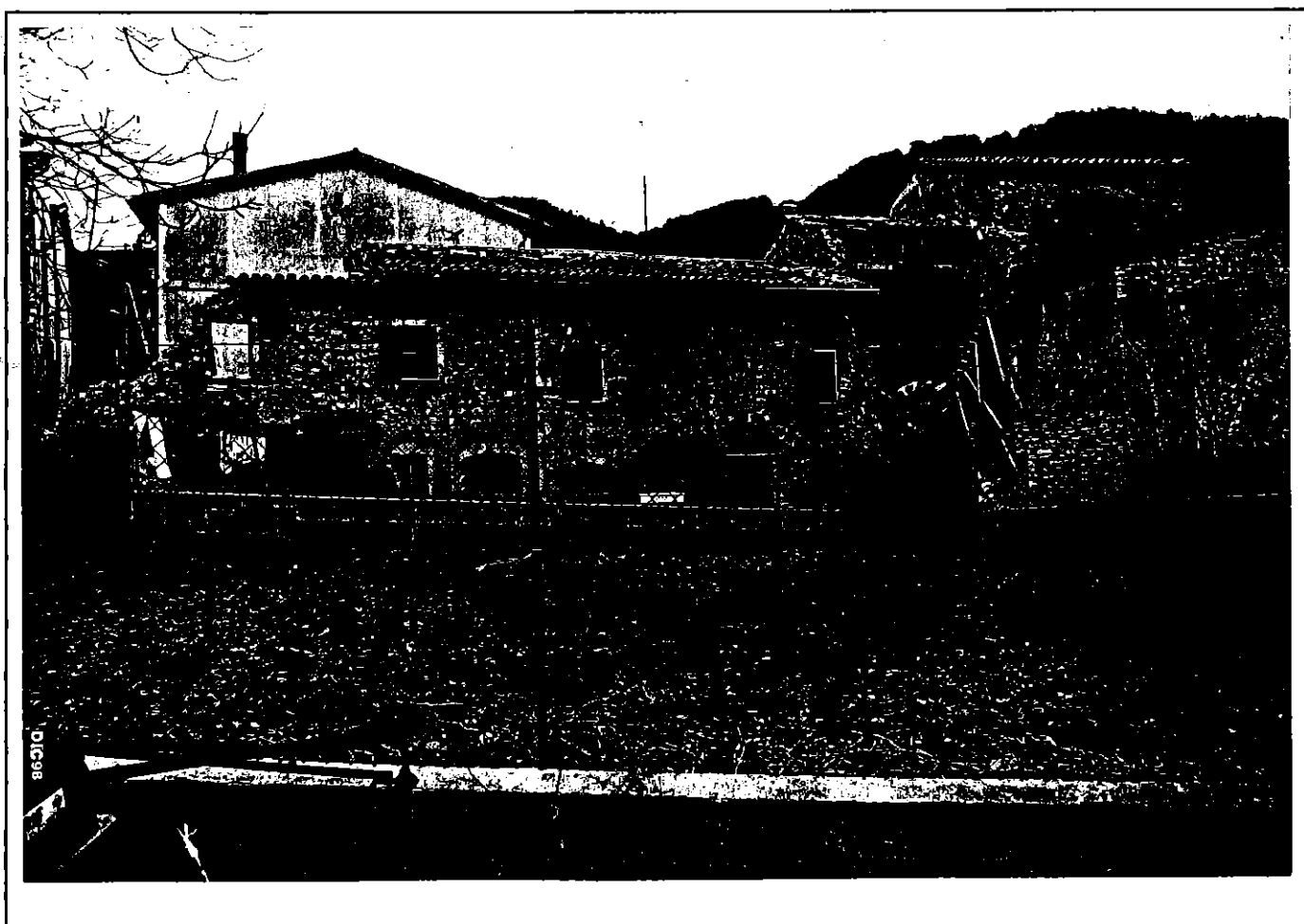

PROSPETTO ~~NORD~~  $\alpha$  SUD  $\alpha$  EST  $\alpha$  OVEST ~~X~~

# COMUNE DI FOLIGNO

PROGRAMMA DI RECUPERO DI CASSIGNANO

## SCHEDA DI RILIEVO EDIFICI D'INTERESSE ARCHITETTONICO

Scheda n.: \_\_\_\_\_ U.M.I n.: 8 edificio n.: \_\_\_\_\_ part. cat.: 262  
localizzazione: via / vic. / p.zza \_\_\_\_\_ n.

Tipologia:	casa a schiera	<input type="checkbox"/>	a un ingresso	<input type="checkbox"/>	due	<input type="checkbox"/>	n.	<input type="checkbox"/>
	casa torre	<input checked="" type="checkbox"/>	a un ingresso	<input checked="" type="checkbox"/>	due	<input type="checkbox"/>	n.	<input type="checkbox"/>
	casa con scala esterna	<input type="checkbox"/>	a un ingresso	<input type="checkbox"/>	due	<input type="checkbox"/>	n.	<input type="checkbox"/>
	casa in linea	<input type="checkbox"/>	a un ingresso	<input type="checkbox"/>	due	<input type="checkbox"/>	n.	<input type="checkbox"/>
	casa a corte	<input type="checkbox"/>	a un ingresso	<input type="checkbox"/>	due	<input type="checkbox"/>	n.	<input type="checkbox"/>
	edificio rurale	<input type="checkbox"/>	a un ingresso	<input type="checkbox"/>	due	<input type="checkbox"/>	n.	<input type="checkbox"/>
	palazzo	<input type="checkbox"/>	a un ingresso	<input type="checkbox"/>	due	<input type="checkbox"/>	n.	<input type="checkbox"/>
	palazzetto	<input type="checkbox"/>	a un ingresso	<input type="checkbox"/>	due	<input type="checkbox"/>	n.	<input type="checkbox"/>

altro: \_\_\_\_\_

N. piani originari  3 attuali  3

### STRUTTURE VERTICALI:

in pietra  pietra rosa   
pietra bianca   
travertino   
mista

ordinarie di pietrame   
a blocchi di tufo   
laterizio

mattone pieno   
mattone semipieno   
occhialoni   
altro \_\_\_\_\_

ordinaria mista di pietrame e mattoni

c.a.

acciaio

struttura mista

altro \_\_\_\_\_

### Tecnica costruttiva:

Muratura con conci di pietra squadrata

Muratura con paramento di pietra squadrata

Muratura di pietra a facciavista:

a corsi regolari

in opera incerta

a corsi interrotti

altro \_\_\_\_\_

Muratura in laterizio:

- a filari regolari   
 a filari irregolari   
 laterizio misto a \_\_\_\_\_  
 altro \_\_\_\_\_

## STRUTTURE ORIZZONTALI:

### SOLAI

#### Materiali:

- legno  elementi portanti in legno e tavolato   
 elementi portanti in legno e piastrelle   
 acciaio  elementi portanti in ferro e volticine   
 elementi portanti in ferro e tavelloni   
 elementi portanti in ferro e volte   
 laterocemento   
 mista \_\_\_\_\_

altro \_\_\_\_\_

- Elementi aggiuntivi: controsoffittature camorcanne   
 Elementi accessori: camini   
 pavimentazioni di pregio   
 Elementi decorativi: stucchi   
 affreschi   
 controsoffittature decorate   
 altro \_\_\_\_\_

### VOLTE:

- a botte   
 a crociera   
 a vela   
 a padiglione   
 altro \_\_\_\_\_

- Materiali: in pietra:  ciottoli   
 pietra rosa   
 pietra bianca   
 travertino   
 mista   
 altro \_\_\_\_\_

in laterizio

intonacata

altro \_\_\_\_\_

- Elementi aggiuntivi: volte incannucciate   
 Elementi decorativi: decorazioni in stucco   
 affreschi   
 controsoffittature decorate   
 cassettoni   
 altro \_\_\_\_\_

### SCALE

- Materiali: muratura in pietra:  pietra rosa   
 pietra bianca   
 altro \_\_\_\_\_



PROSPETTI (n° visibili)  4

<u>in pietra</u>	<input type="checkbox"/>	pietra rosa	<input type="checkbox"/>	<input checked="" type="checkbox"/>	<input checked="" type="checkbox"/>	<input checked="" type="checkbox"/>
		pietra bianca	<input type="checkbox"/>	<input type="checkbox"/>	<input type="checkbox"/>	<input type="checkbox"/>
		travertino	<input type="checkbox"/>	<input type="checkbox"/>	<input type="checkbox"/>	<input type="checkbox"/>
		mista	<input type="checkbox"/>	<input type="checkbox"/>	<input type="checkbox"/>	<input type="checkbox"/>
<u>ordinarie di pietrame</u>			<input type="checkbox"/>	<input type="checkbox"/>	<input type="checkbox"/>	<input type="checkbox"/>
<u>a blocchi di tufo</u>			<input type="checkbox"/>	<input type="checkbox"/>	<input type="checkbox"/>	<input type="checkbox"/>
<u>laterizio</u>			<input type="checkbox"/>	<input type="checkbox"/>	<input type="checkbox"/>	<input type="checkbox"/>
		mattone pieno	<input type="checkbox"/>	<input type="checkbox"/>	<input type="checkbox"/>	<input type="checkbox"/>
		mattone semipieno	<input type="checkbox"/>	<input type="checkbox"/>	<input type="checkbox"/>	<input type="checkbox"/>
		occhialoni	<input type="checkbox"/>	<input type="checkbox"/>	<input type="checkbox"/>	<input type="checkbox"/>
		altro _____	<input type="checkbox"/>	<input type="checkbox"/>	<input type="checkbox"/>	<input type="checkbox"/>
<u>ordinaria mista di pietrame e mattoni</u>			<input type="checkbox"/>	<input type="checkbox"/>	<input type="checkbox"/>	<input type="checkbox"/>
altro _____		ISTONAVEO	<input checked="" type="checkbox"/>			

**Tecnica costruttiva:**

Muratura con conci di pietra squadrata	<input type="checkbox"/>	<input type="checkbox"/>	<input type="checkbox"/>	<input type="checkbox"/>
Muratura con paramento di pietra squadrata	<input type="checkbox"/>	<input type="checkbox"/>	<input type="checkbox"/>	<input type="checkbox"/>
Muratura di pietra a facciavista:				
a corsi regolari	<input checked="" type="checkbox"/>	<input checked="" type="checkbox"/>	<input checked="" type="checkbox"/>	<input checked="" type="checkbox"/>
in opera incerta	<input type="checkbox"/>	<input type="checkbox"/>	<input type="checkbox"/>	<input type="checkbox"/>
a corsi interrotti	<input type="checkbox"/>	<input type="checkbox"/>	<input type="checkbox"/>	<input type="checkbox"/>
altro _____				

**Muratura in laterizio:**

a filari regolari	<input type="checkbox"/>	<input type="checkbox"/>	<input type="checkbox"/>	<input type="checkbox"/>
a filari irregolari	<input type="checkbox"/>	<input type="checkbox"/>	<input type="checkbox"/>	<input type="checkbox"/>
laterizio misto a _____				
altro _____				

**Lavorazione delle superfici lapidee/laterizie**

**Stilature:**

**Elementi aggiuntivi:**

balconi:	<input type="checkbox"/>
loggiati:	<input type="checkbox"/>
pergolati:	<input type="checkbox"/>
scale esterne:	<input checked="" type="checkbox"/>
altro _____	

**Elementi accessori:**

<b>in legno:</b>		<b>in ferro:</b>	
portoni	<input checked="" type="checkbox"/>	inferriate	<input type="checkbox"/>
infissi	<input type="checkbox"/>	lunette e sovrapporte	<input type="checkbox"/>
portelloni	<input type="checkbox"/>	ringhiere di scale	<input checked="" type="checkbox"/>
architravi	<input type="checkbox"/>	ringhiere di balconi	<input type="checkbox"/>
mensole	<input type="checkbox"/>	grate	<input type="checkbox"/>
		porta tende	<input type="checkbox"/>
		lampioni	<input type="checkbox"/>
		portoni	<input checked="" type="checkbox"/>
		cancelli	<input type="checkbox"/>
		serramenti	<input type="checkbox"/>
		decori	<input type="checkbox"/>
		reggivaso	<input type="checkbox"/>

altro:

<b>in pietra:</b>		<b>in laterizio</b>	
di riutilizzo	<input type="checkbox"/>	di riutilizzo	<input type="checkbox"/>
buche e mensole colombaie	<input checked="" type="checkbox"/>	buche e mensole colombaie	<input type="checkbox"/>
buche puntaie	<input type="checkbox"/>	reggitorce	<input type="checkbox"/>
paracarri	<input type="checkbox"/>	poggiasecchie	<input type="checkbox"/>
bugnato	<input type="checkbox"/>	reggi tende	<input type="checkbox"/>
reggitorce	<input type="checkbox"/>		
poggiasecchie	<input type="checkbox"/>		
reggi tende	<input type="checkbox"/>		

**Elementi decorativi:**

<b>in pietra:</b>		<b>in laterizio</b>	
di riutilizzo	<input type="checkbox"/>	portali architravati	<input checked="" type="checkbox"/>
portali architravati	<input type="checkbox"/>	portali ad arco	<input type="checkbox"/>
portali ad arco	<input checked="" type="checkbox"/>	finestre architravate	<input type="checkbox"/>
finestre architravate	<input type="checkbox"/>	finestre ad arco	<input type="checkbox"/>
finestre ad arco	<input type="checkbox"/>	cornici	<input type="checkbox"/>
cantionali	<input type="checkbox"/>	cornicioni	<input type="checkbox"/>
cornici	<input checked="" type="checkbox"/>	mensole	<input type="checkbox"/>
mensole	<input type="checkbox"/>	pianelle decorate	<input type="checkbox"/>
cornicioni	<input type="checkbox"/>	bugnato	<input type="checkbox"/>
stemmi	<input type="checkbox"/>		

altro:

<b>in stucco:</b>		<b>altri elementi decorativi:</b>	
cornici	<input type="checkbox"/>	edicole	<input type="checkbox"/>
cornicioni	<input type="checkbox"/>	tabernacoli	<input type="checkbox"/>
bugnato	<input type="checkbox"/>	insegne	<input type="checkbox"/>
fregi	<input type="checkbox"/>	meridiane	<input type="checkbox"/>
cimase	<input type="checkbox"/>	epigrafi	<input type="checkbox"/>
		tempere	<input type="checkbox"/>
		graffiti	<input type="checkbox"/>
		intonaci decorati	<input type="checkbox"/>

altro

Superfetazioni: presenti  assenti   
descrizione

**Pavimentazioni esterne:**

- laterizio
- acciottolati
- lastricati
- mista
- altro

N.B: le riprese fotografiche vanno eseguite per prospetti (indicare sul retro l'orientamento secondo i punti cardinali).



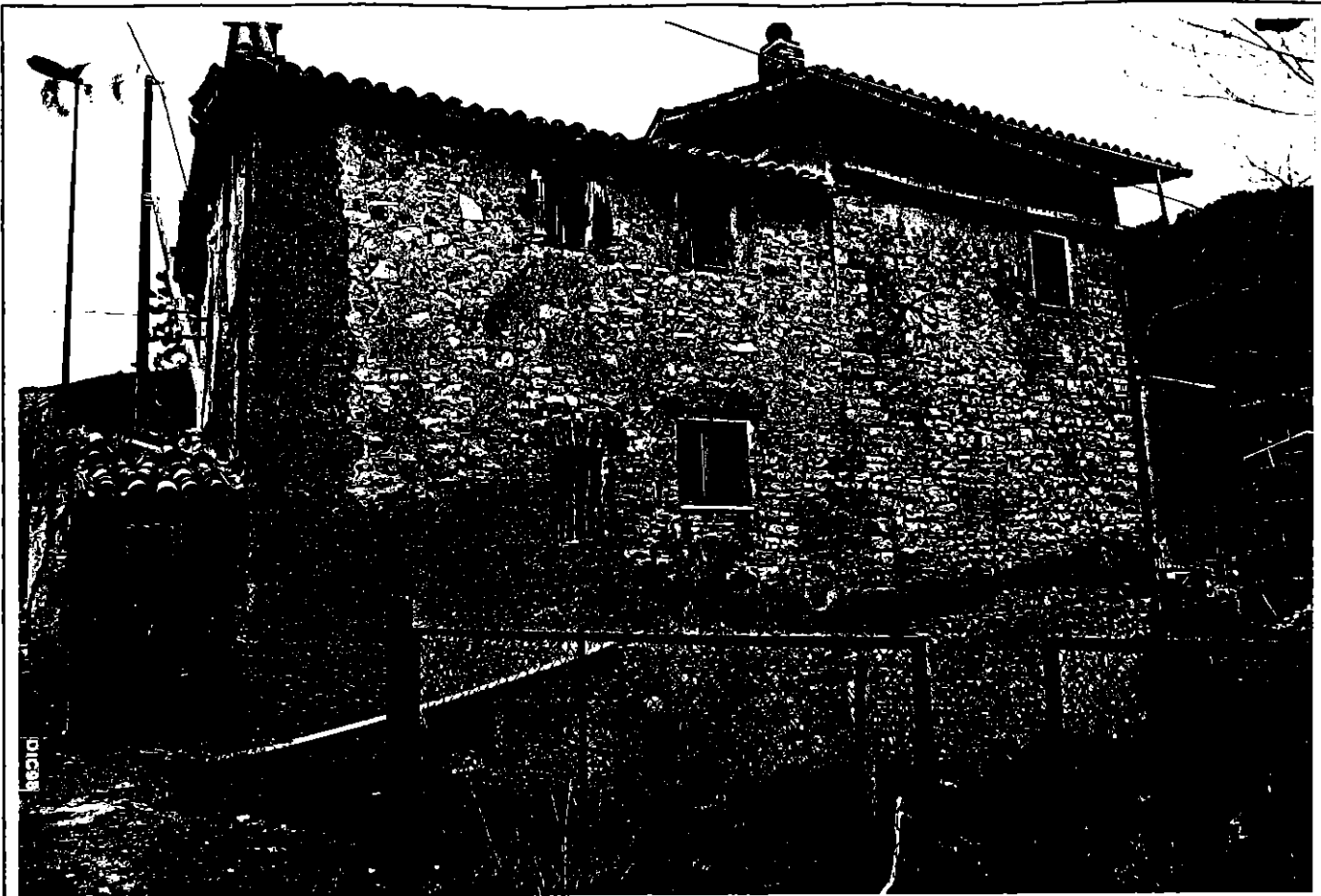

DIC98

PROSPETTO NORD ☒ SUD ☒ EST ☒ OVEST ✕

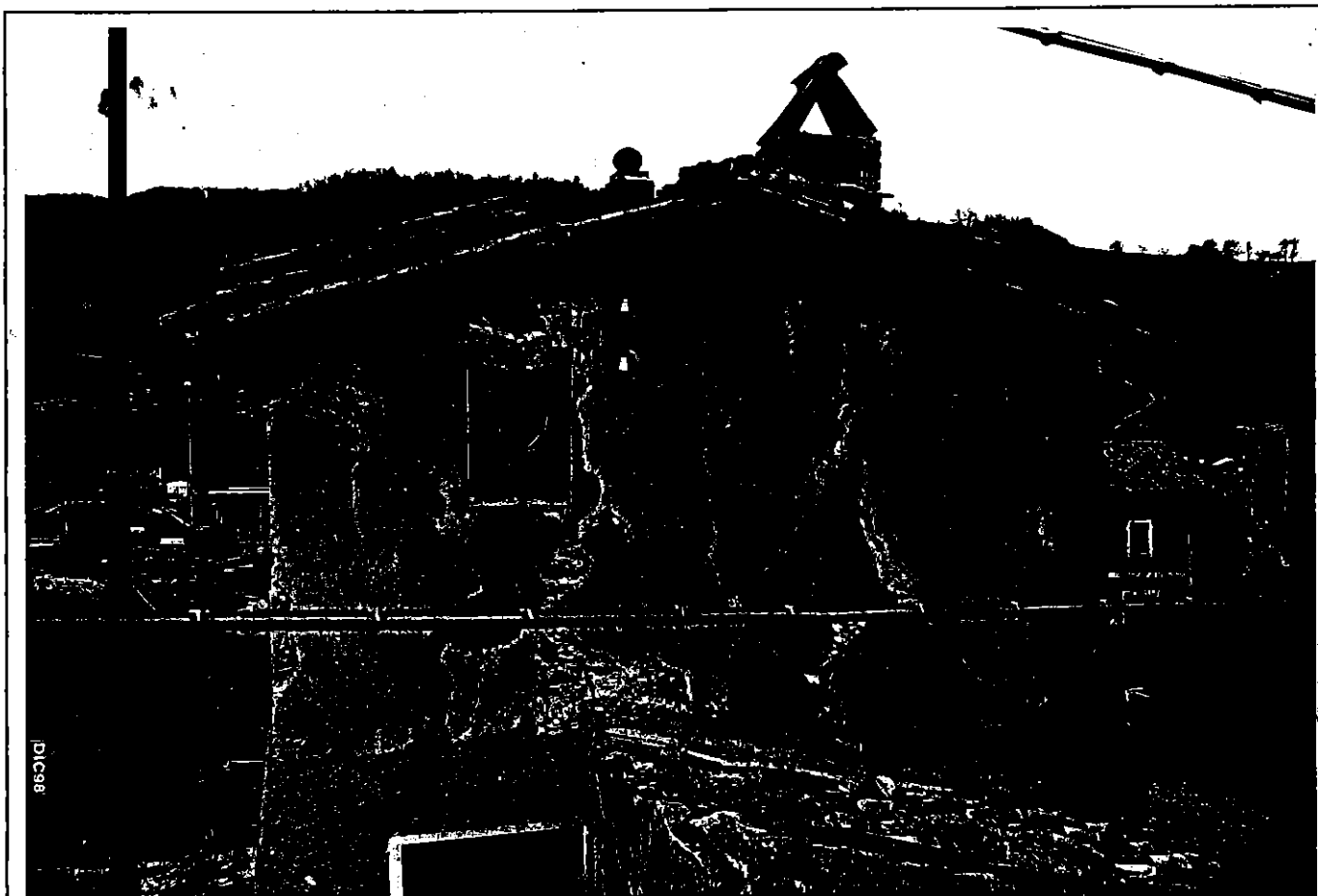

DIC98

PROSPETTO NORD ✕ SUD ☒ EST ☒ OVEST ☒

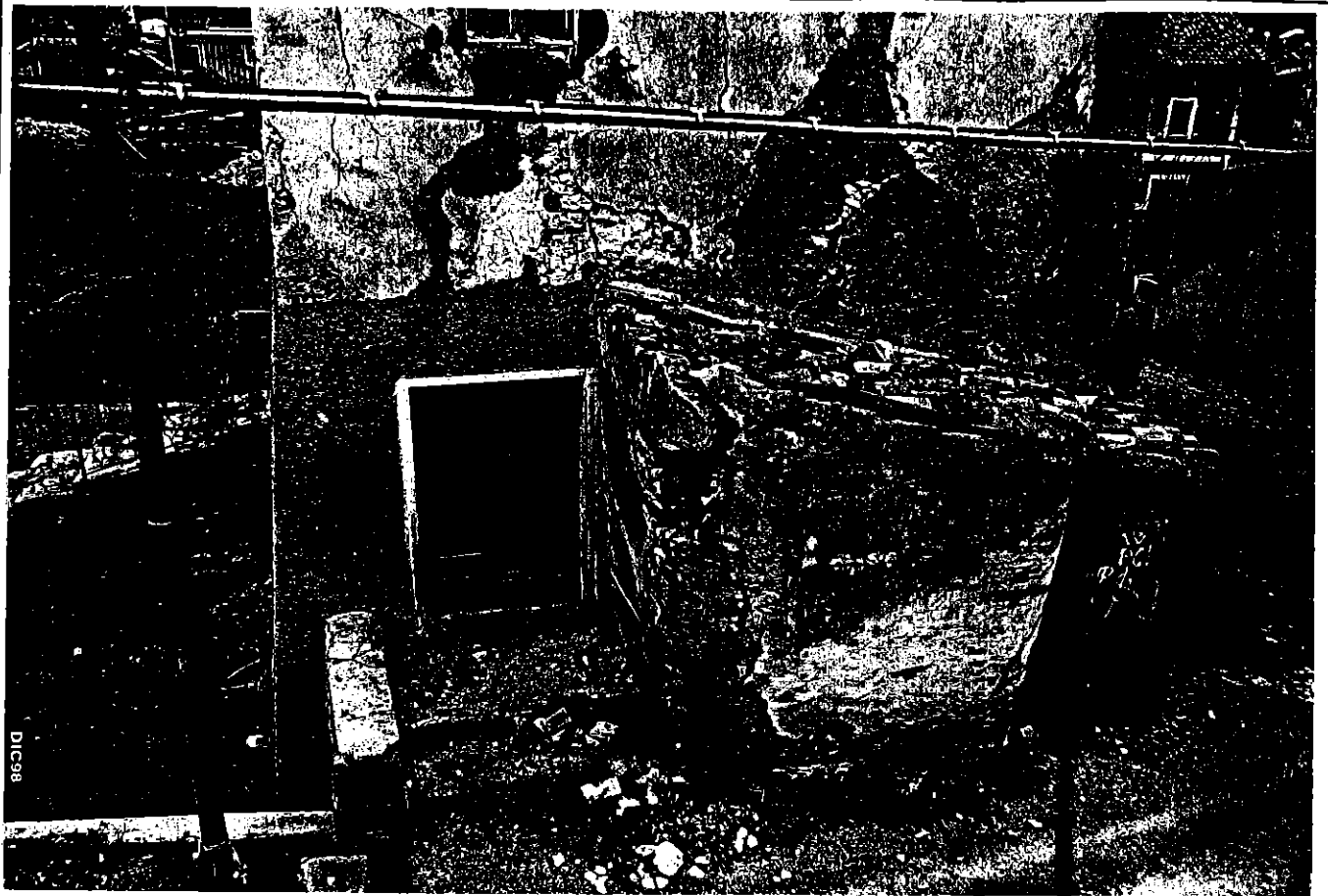

PROSPETTO ~~NORD~~ SUD ☒ EST ☒ OVEST ☒

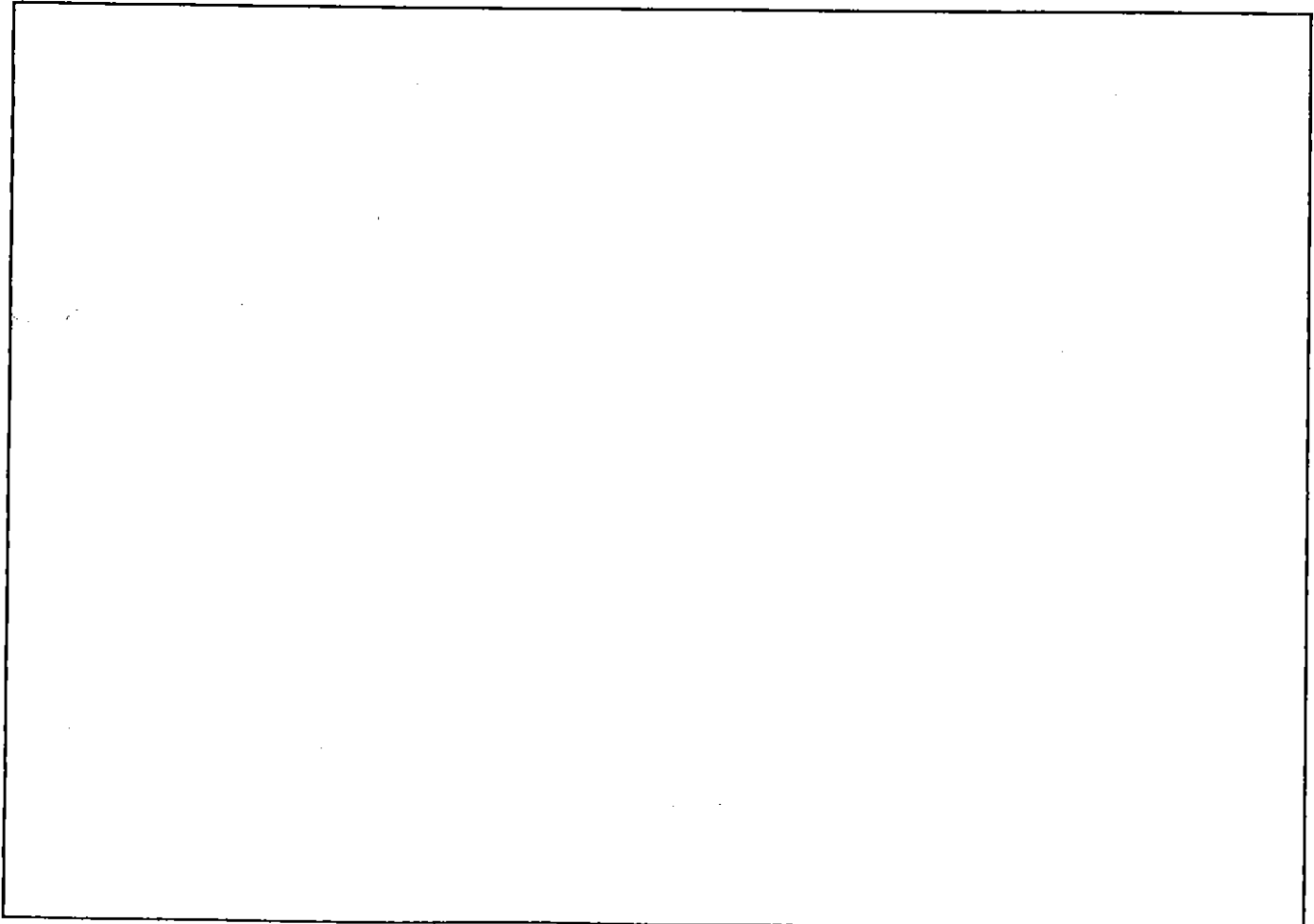

PROSPETTO NORD ☒ SUD ☒ EST ☒ OVEST ☒

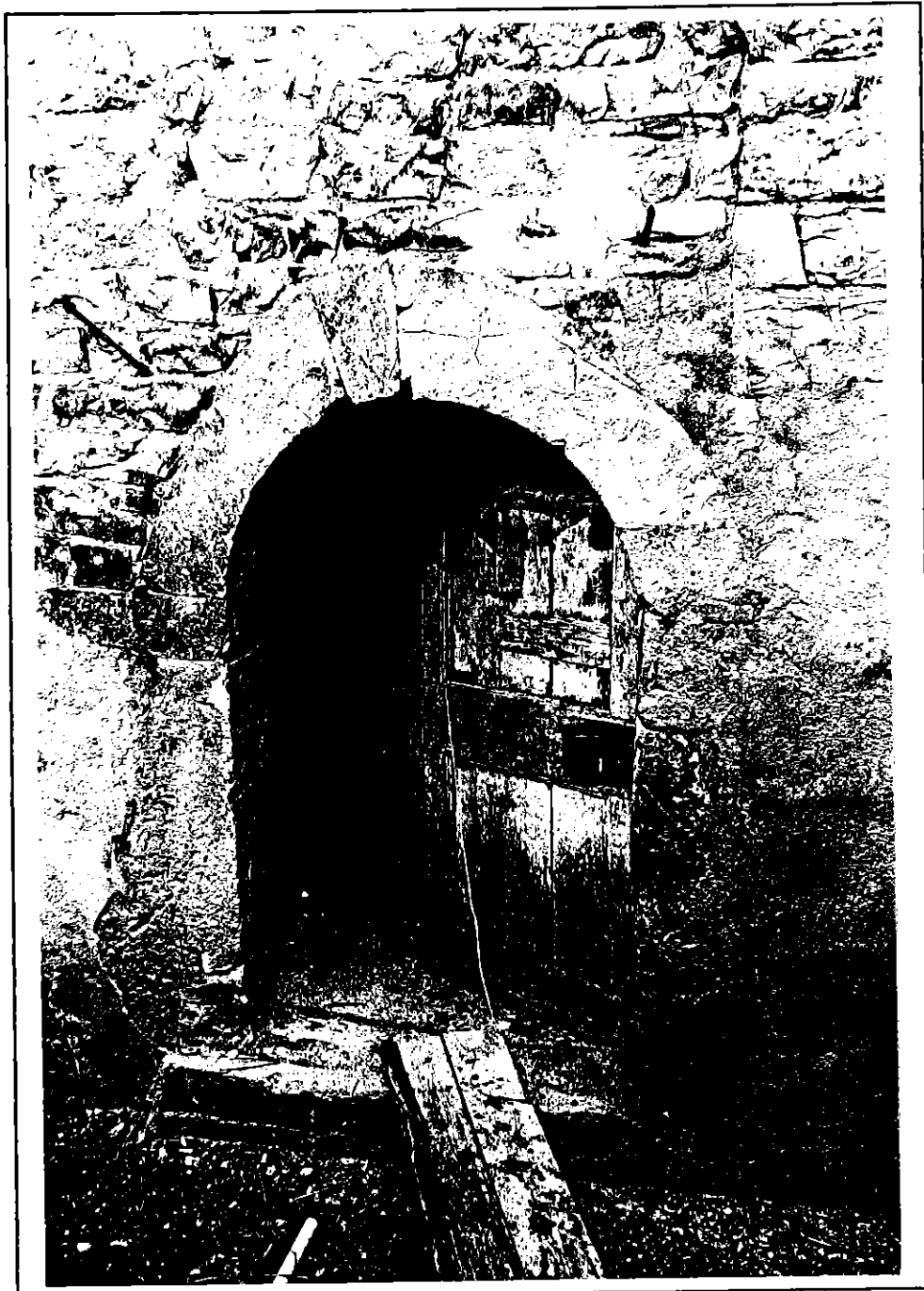

PROSPETTO NORD ☐ SUD ☐ EST ✕ OVEST ☐

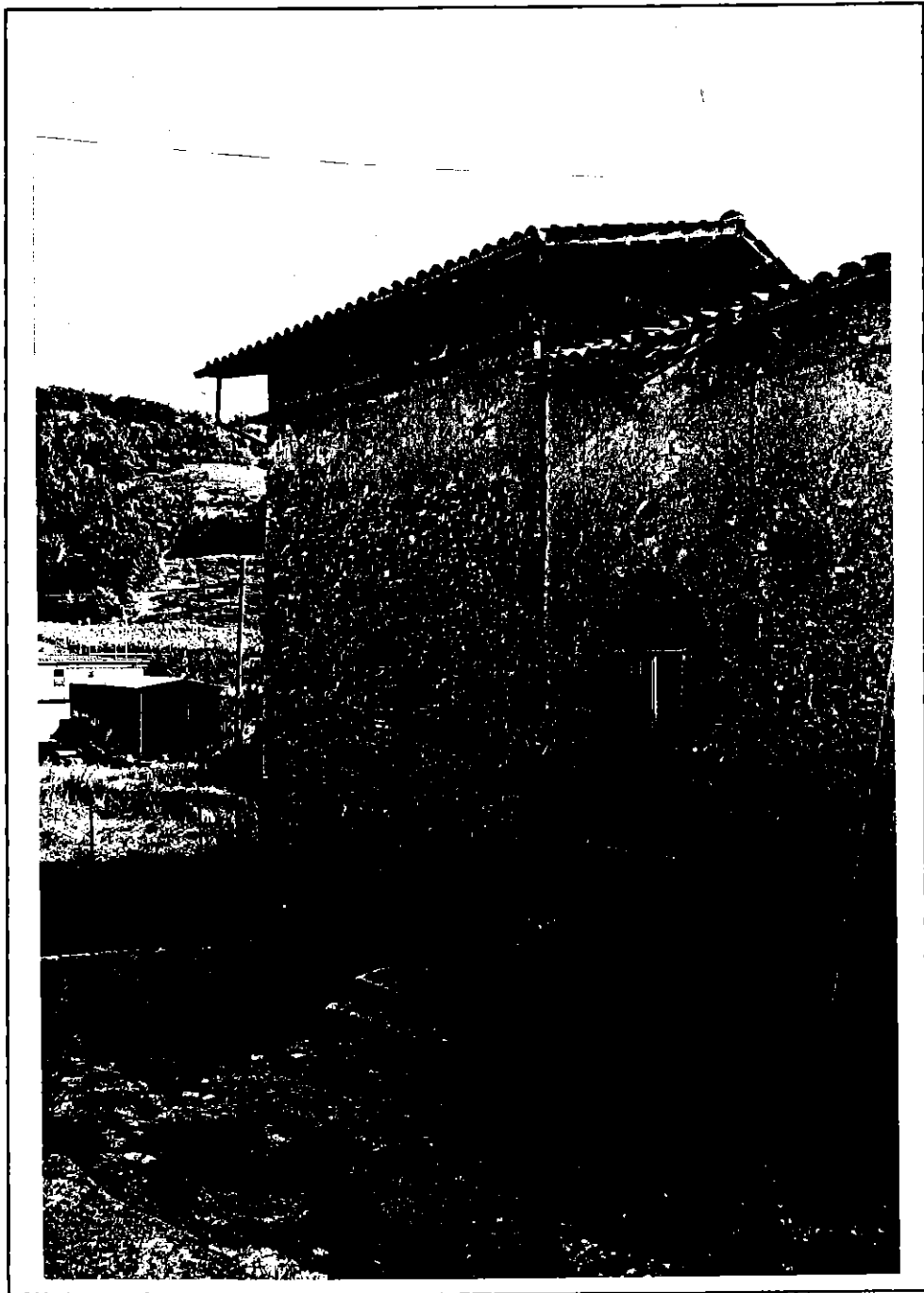

PROSPETTO NORD ☒ SUD ☒ EST ✕ OVEST ☒

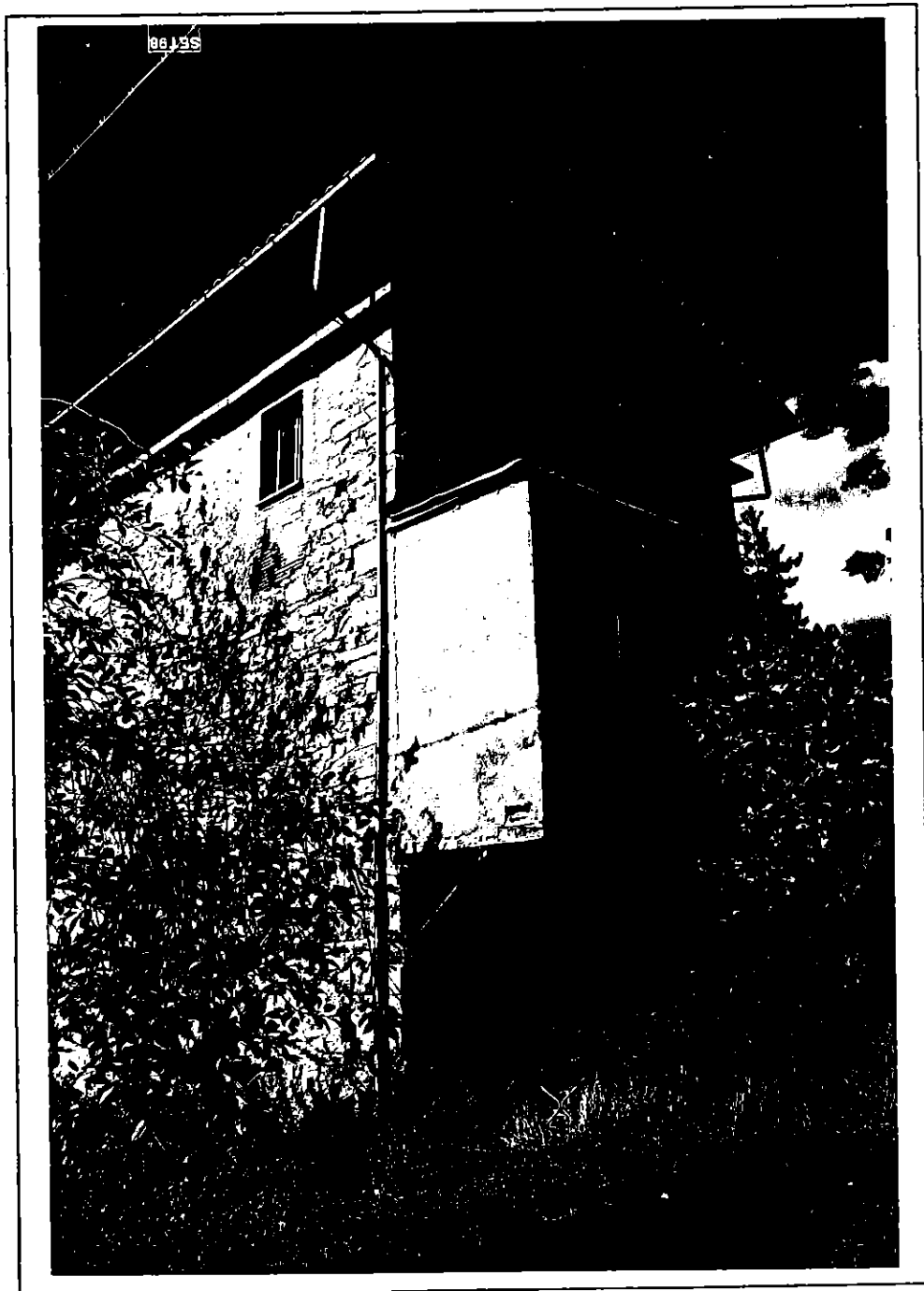

PROSPETTO NORD ☐ SUD ✕ EST ☐ OVEST ✕