

APPROVATO CON DELIBERA  
 N. **84** del **03/04/1999**

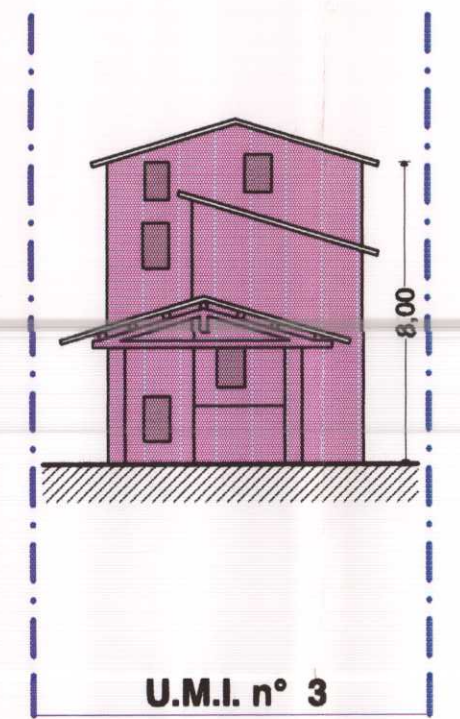

U.M.I. n° 3  
PROSPETTO 8

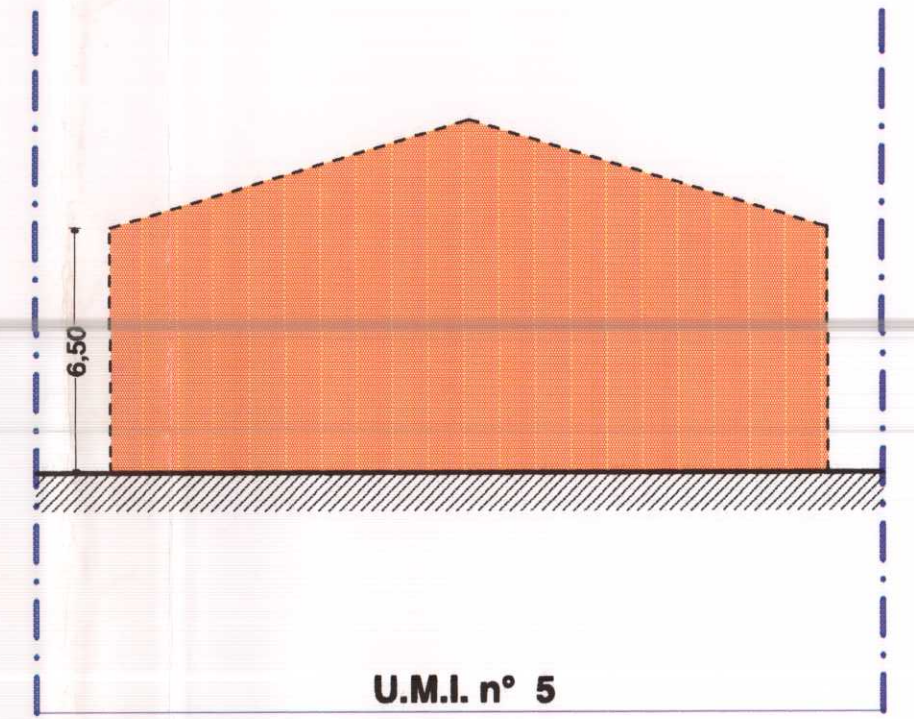

U.M.I. n° 5  
PROSPETTO 9

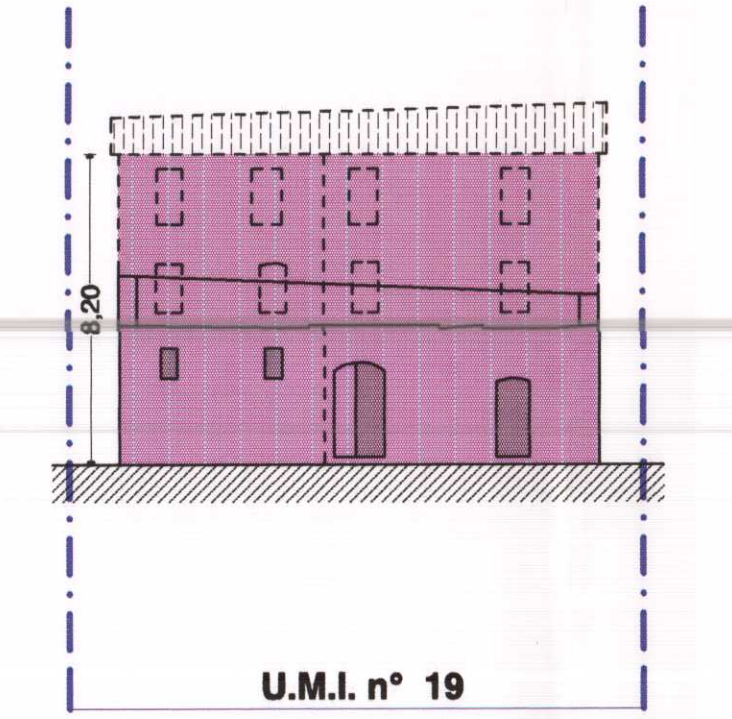

U.M.I. n° 19  
PROSPETTO 10

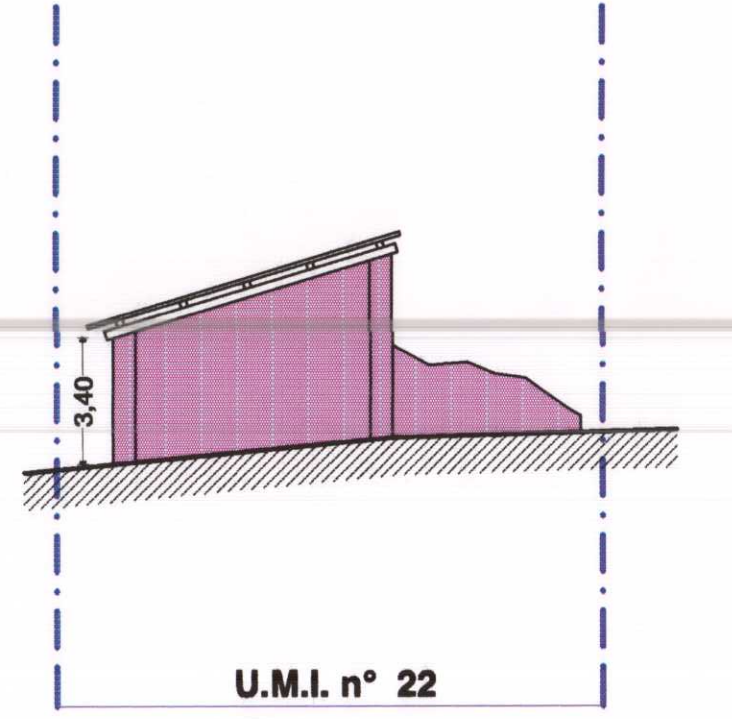

U.M.I. n° 22  
PROSPETTO 11

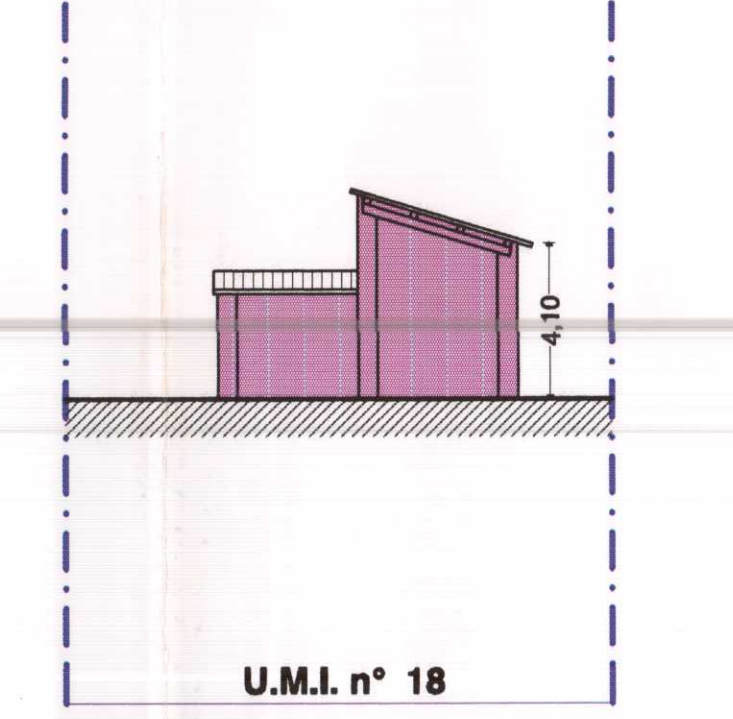

U.M.I. n° 18  
PROSPETTO 12

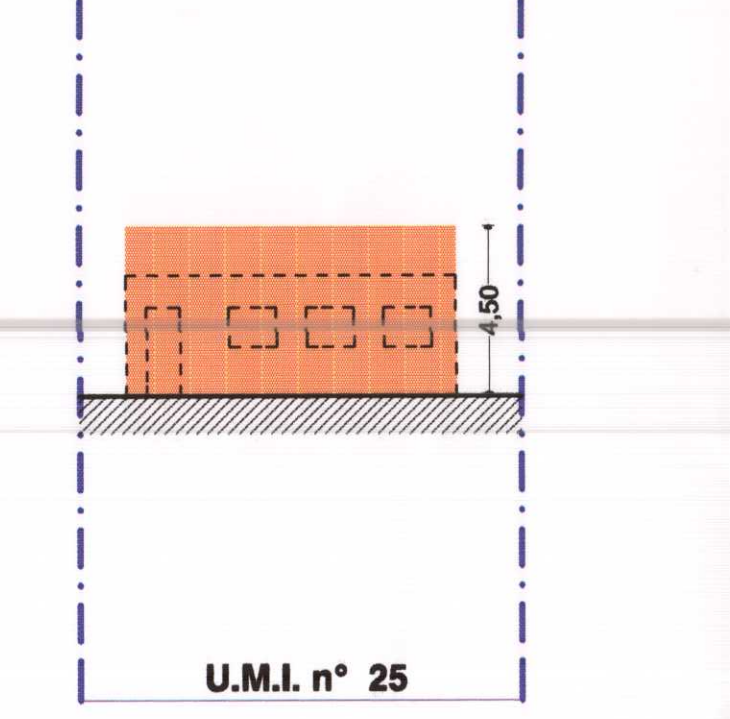

U.M.I. n° 25  
PROSPETTO 13

**N.B.**  
 Ogni intervento sulle coperture sarà preceduto da un apposito verbale di linee e quote, al fine di rilevare in maniera incontrovertibile l'effettiva altezza in gronda ed in colmo 'ante operam'. Tranne che per la categoria di intervento "RU" di cui all' Art. 10, per la quale è prescrittiva l'altezza massima indicata nelle tavole nn.° 2, 4, 6, nel caso di eventuali discordanze tra le quote verbalizzate e quelle riportate nelle tavole di rilievo e progetto (Tavv. 3, 4, 5, 6 ) farà fede il verbale suddetto.

QUADRO DI RIFERIMENTO Scala 1:1000

