

LEGENDA

- PERIMETRAZIONE DELL'AREA OGGETTO DI PIANO DI ATTUAZIONE
- AREA EDIFICABILE S/AS
SERVIZI E ATTREZZATURE DI INTERESSE COLLETTIVO
(ASSISTENZA, SANITA')

PRESCRIZIONI E VINCOLI

LA SISTEMAZIONE DELL'AREA DI PERTINENZA DELLA CASA DI RIPOSO "SERENA" DOVRA' ESSERE OGGETTO DI SPECIFICO PROGETTO, ESTESO ALL'INTERA AREA, CHE ASSICURI:

- L'INSERIMENTO DELLA ATTREZZATURA PROGETTATA NEL CONTESTO URBANISTICO;
- LA SISTEMAZIONE A VERDE (CON ALBERATURE AUTOCTONE, SPAZI PEDONALI ECC.) DELLE SUPERFICI DI PERTINENZA;
- LA DOTAZIONE DI PARCHEGGI PUBBLICI E PRIVATI;
- UNA SUPERFICIE COPERTA (Sc) NON SUPERIORE A 0.4 MQ/MQ DI SUPERFICIE FONDIARIA;
- UNA ALTEZZA MASSIMA DEI FABBRICATI NON SUPERIORE A ML. 11.00

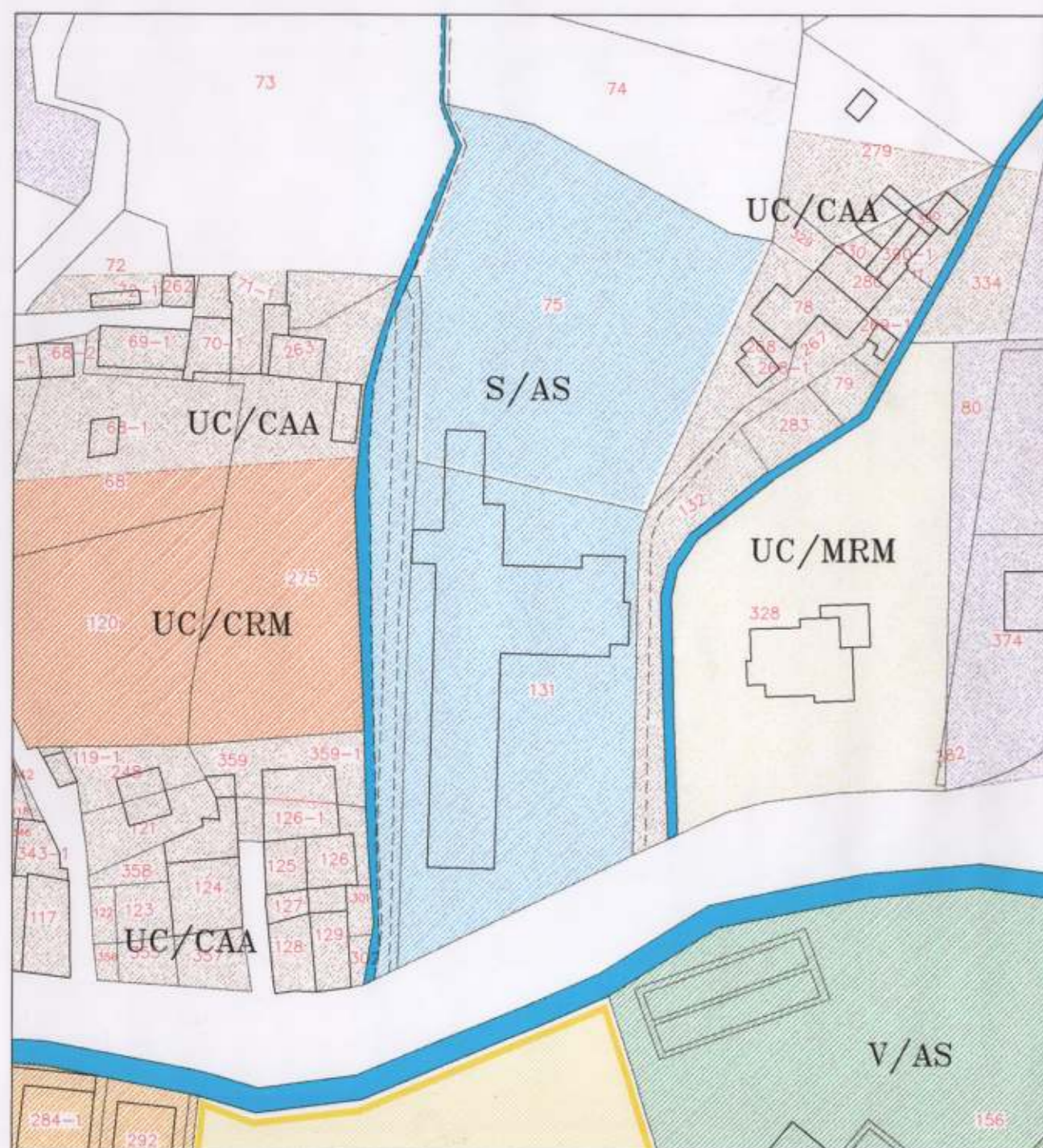

ESTRATTO NUOVO P.R.G. 97
RAPP. 1:1000

P.I.R. L. 61/98 - UMI n° 23
FOGLIO n° 45
PARTICELLE 131 - 75

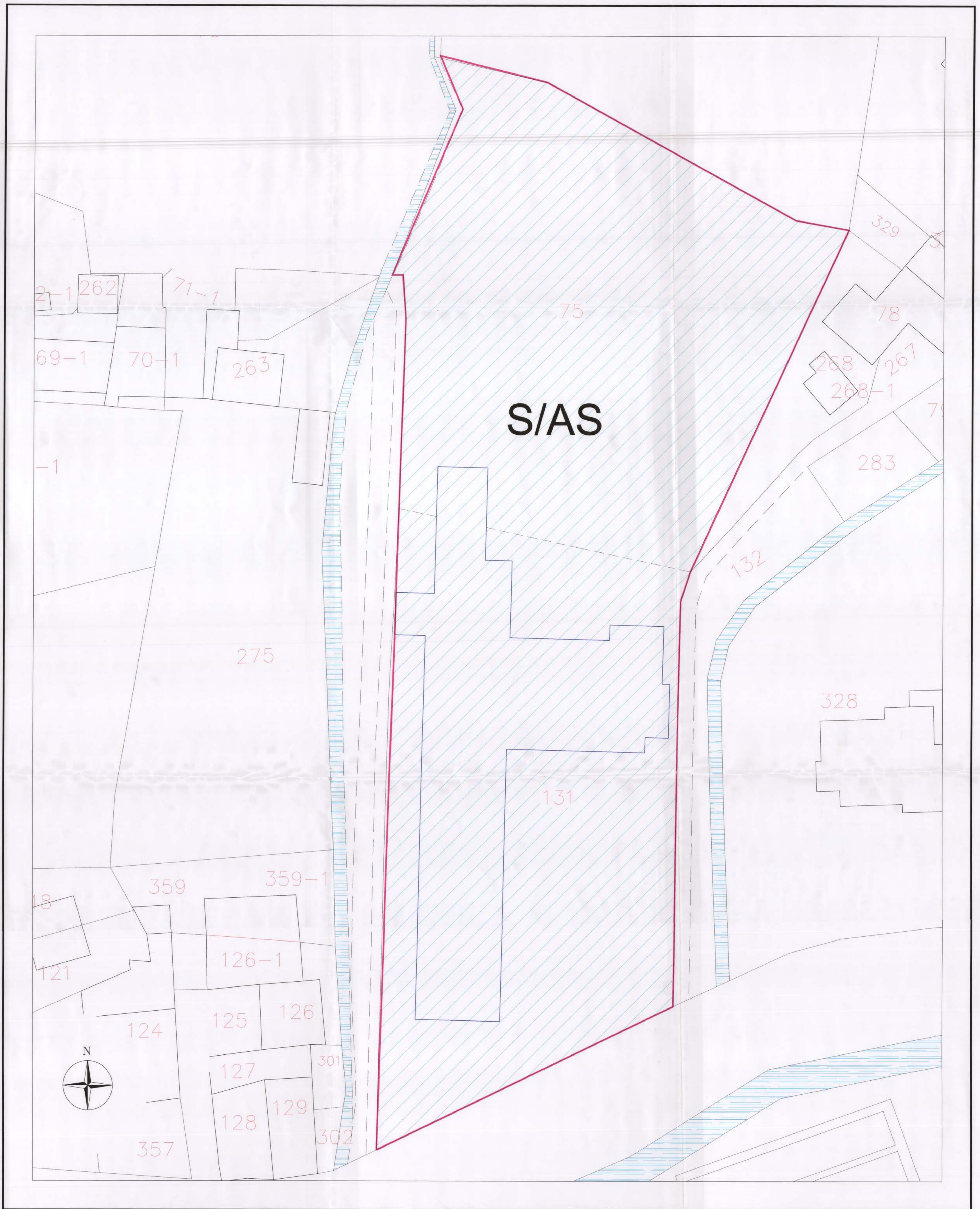

PERIMETRAZIONE N°
N° 7

LOCALITA'
CAPODACQUA

COMUNE DI FOLIGNO
PROGRAMMA DI RECUPERO L.61/98



PIANO DI ATTUAZIONE
ZONA n° 3

APPROVATO CON DELIBERA C.C.
N. 88 del 10 APR. 1999

ORDINE DEGLI ARCHITETTI
DOTT. ARCH.
CLAUDIO TRECCI
354
DELLA PROVINCIA DI FOLIGNO

ARCH. CLAUDIO TRECCI - ANTONELLI E ASSOCIATI
ARCH. MARCO RUBINI
ARCH. VIRNA VENERUCCI
DOTT. DANILO SCACARONI
GEOL. ALBERTO BONACA

ELABORATO DI
PdA

Rapp. di scala 1:200

TAVOLA
2

NOV. 1998