

ELENCO DEGLI ISOLATI E DELLE U.M.I. IN ESSI
CONTENUTE COSTITUENTI IL PIANO DI RECUPERO

ZONA NORD

- Isolato "A": U.M.I. n° 62/68/70/71/73/74/75/129
- Isolato "B": U.M.I. n° 76/78/134
- Isolato "C": U.M.I. n° 86/87/88/141
- Isolato "D": U.M.I. n° 72/95/96/107
- Isolato "E": U.M.I. n° 45/46/47/138
- Isolato "F": U.M.I. n° 49/56/57/58/63/135
- Isolato "G": U.M.I. n° 77/79/80/85
- Isolato "H": U.M.I. n° 89/99
- Isolato "I": U.M.I. n° 97/98



ISOLATO (A) U.M.I. n. 62 - 68 - 70 - 73 - 74 - 75

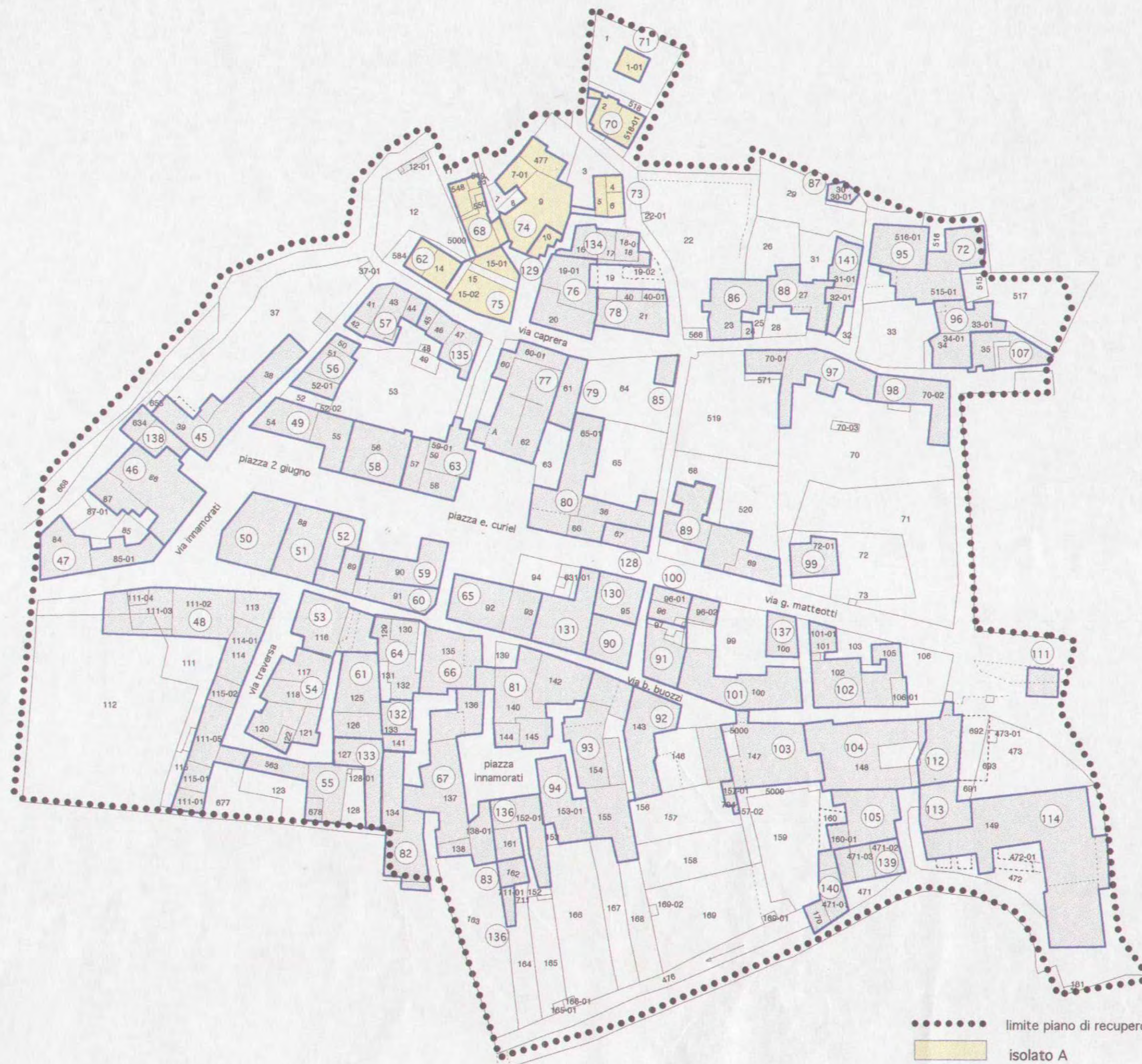

COMUNE DI FOLIGNO

SCHEDA PROGETTO DI PIANO DI RECUPERO DEL CENTRO DI BELFIORE

ISOLATO N. U.M.I. FOGLIO N. PART. N.

VIA CAPRERA

CLASSIFICAZIONE DELL'EDIFICIO VALUTAZIONE DEL DANNO

| DESTINAZIONE D'USO | CATEGORIA DI INTERVENTO | TIPO DI INTERVENTO |
|------------------------|------------------------------------------------------------|--------------------------------------------------------------------|
| Residenziale | <input checked="" type="checkbox"/> Manutenzione ordinaria | Consolidamento <input checked="" type="checkbox"/> |
| Annesso alla residenza | Manutenzione straordinaria | Sostituzione <input checked="" type="checkbox"/> |
| Autorimessa | Restauro e risanam. conservativo | Ripristino <input checked="" type="checkbox"/> |
| Commerciale | Ristrutturazione edilizia tipo 1 | Anastilosi <input checked="" type="checkbox"/> |
| Artigianale | Ristrutturazione edilizia tipo 2/A | Modifiche <input checked="" type="checkbox"/> |
| Speciale | Ristrutturazione edilizia tipo 2/B | Demolizioni <input type="checkbox"/> |
| | Ristrutturazione urbanistica | Integrazioni <input type="checkbox"/> |
| | | Cambiamento destinazione d'uso <input checked="" type="checkbox"/> |
| NOTE | | |

PRESCRIZIONI TECNICHE

PLANIMETRICHE

PROSPETTICHE

| | | | |
|----------------------------------------------|-------------------------------------|-------------------------------------------------------|-------------------------------------|
| MANTENIMENTO IMPIANTO ARCHITETONICO ATTUALE | | MANTENIMENTO DEI PROSPETTI ATTUALI | |
| POSSIBILE CAMBIAMENTO PARZIALE DELL'IMPIANTO | <input checked="" type="checkbox"/> | POSSIBILE CAMBIAMENTO PARZIALE O TOTALE DEI PROSPETTI | <input checked="" type="checkbox"/> |
| ELEMENTI DA CONSERVARE | | ELEMENTI DA CONSERVARE | |
| Murature portanti | | Arco | |
| Volta | | Cornice | |
| Solaio | | Stipite | |
| Scala | | Architrave | |
| Elementi decorativi interni | | Manto di copertura | |
| | | Comignoli | |
| | | Elementi decorativi esterni | |

CLASSIFICAZIONE DEGLI EDIFICI

- 1 = Edificio di valore storico architettonico
 2 = Edificio di particolare valore tipologico, urbanistico e ambientale
 3 = Edificio di valore tipologico
 4 = Edificio di valore tipologico alterato
 5 = Edificio di valore ambientale
 6 = Edificio di valore non rilevante

VALUTAZIONE DEL DANNO

- DS = Danno significativo
 DG = Danno grave
 DGG = Danno gravissimo
 C = Crollo



COMUNE DI FOLIGNO

SCHEDA PROGETTO DI PIANO DI RECUPERO DEL CENTRO DI BELFIORE

ISOLATO N. U.M.I. FOGLIO N. PART. N.

VIA CAPRERA

CLASSIFICAZIONE DELL'EDIFICIO VALUTAZIONE DEL DANNO

| DESTINAZIONE D'USO | CATEGORIA DI INTERVENTO | TIPO DI INTERVENTO |
|------------------------|------------------------------------------------------------|-----------------------------------------------------------------------------------|
| Residenziale | <input checked="" type="checkbox"/> Manutenzione ordinaria | Consolidamento <input checked="" type="checkbox"/> |
| Annesso alla residenza | Manutenzione straordinaria | Sostituzione <input checked="" type="checkbox"/> |
| Autorimessa | Restauro e risanam. conservativo | Ripristino <input checked="" type="checkbox"/> |
| Commerciale | Ristrutturazione edilizia tipo 1 | Anastilosi <input checked="" type="checkbox"/> |
| Artigianale | Ristrutturazione edilizia tipo 2/A | <input checked="" type="checkbox"/> Modifiche <input checked="" type="checkbox"/> |
| Speciale | Ristrutturazione edilizia tipo 2/B | Demolizioni <input checked="" type="checkbox"/> |
| | Ristrutturazione urbanistica | Integrazioni <input checked="" type="checkbox"/> |
| | | Cambiamento destinazione d'uso <input checked="" type="checkbox"/> |
| NOTE | | |

PRESCRIZIONI TECNICHE

PLANIMETRICHE

PROSPETTICHE

| | | | |
|----------------------------------------------|-------------------------------------|-------------------------------------------------------|-------------------------------------|
| MANTENIMENTO IMPIANTO ARCHITETONICO ATTUALE | | MANTENIMENTO DEI PROSPETTI ATTUALI | |
| POSSIBILE CAMBIAMENTO PARZIALE DELL'IMPIANTO | <input checked="" type="checkbox"/> | POSSIBILE CAMBIAMENTO PARZIALE O TOTALE DEI PROSPETTI | <input checked="" type="checkbox"/> |
| ELEMENTI DA CONSERVARE | | ELEMENTI DA CONSERVARE | |
| Murature portanti | | Arco | |
| Volta | | Cornice | |
| Solaio | | Stipite | |
| Scala | | Architrave | |
| Elementi decorativi interni | | Manto di copertura | |
| | | Comignoli | |
| | | Elementi decorativi esterni | |

CLASSIFICAZIONE DEGLI EDIFICI

- 1 = Edificio di valore storico architettonico
 2 = Edificio di particolare valore tipologico, urbanistico e ambientale
 3 = Edificio di valore tipologico
 4 = Edificio di valore tipologico alterato
 5 = Edificio di valore ambientale
 6 = Edificio di valore non rilevante

VALUTAZIONE DEL DANNO

- DS = Danno significativo
 DG = Danno grave
 DGG = Danno gravissimo
 C = Crollo

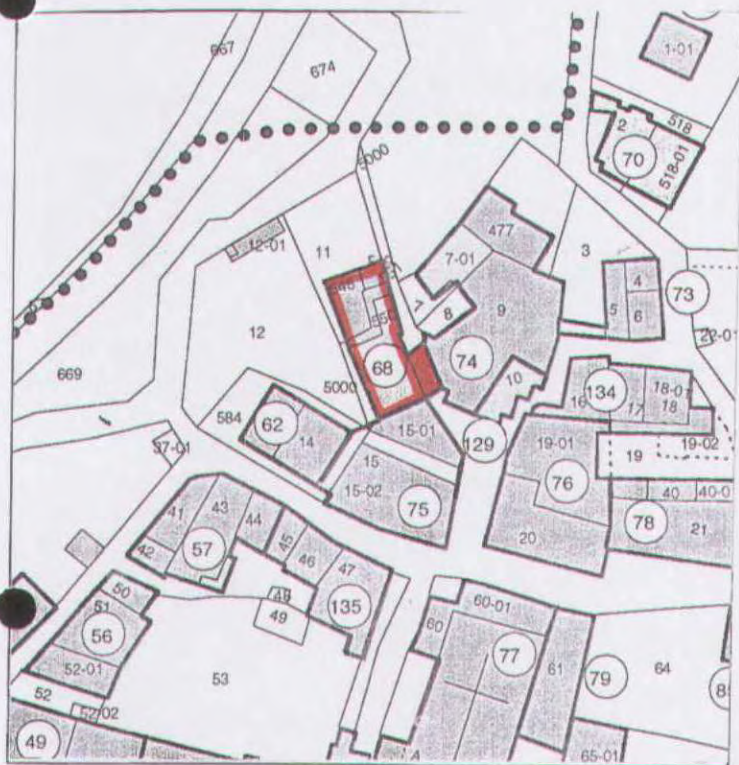

COMUNE DI FOLIGNO

SCHEDA PROGETTO DI PIANO DI RECUPERO DEL CENTRO DI BELFIORE

ISOLATO N. U.M.I. FOGLIO N. PART. N.

VIA CAPRERA N° 45

CLASSIFICAZIONE DELL'EDIFICIO VALUTAZIONE DEL DANNO

| DESTINAZIONE D'USO | CATEGORIA DI INTERVENTO | TIPO DI INTERVENTO |
|------------------------|------------------------------------------------------------|--------------------------------------------------------------------|
| Residenziale | <input checked="" type="checkbox"/> Manutenzione ordinaria | Consolidamento <input checked="" type="checkbox"/> |
| Annesso alla residenza | Manutenzione straordinaria | Sostituzione <input checked="" type="checkbox"/> |
| Autorimessa | Restauro e risanam. conservativo | Ripristino <input checked="" type="checkbox"/> |
| Commerciale | Ristrutturazione edilizia tipo 1 | Anastilosi <input type="checkbox"/> |
| Artigianale | Ristrutturazione edilizia tipo 2/A | Modifiche <input checked="" type="checkbox"/> |
| Speciale | Ristrutturazione edilizia tipo 2/B | Demolizioni <input type="checkbox"/> |
| | Ristrutturazione urbanistica | Integrazioni <input type="checkbox"/> |
| | | Cambiamento destinazione d'uso <input checked="" type="checkbox"/> |
| NOTE | | |

PRESCRIZIONI TECNICHE

PLANIMETRICHE

PROSPETTICHE

| | | | |
|----------------------------------------------|-------------------------------------|-------------------------------------------------------|-------------------------------------|
| MANTENIMENTO IMPIANTO ARCHITETONICO ATTUALE | | MANTENIMENTO DEI PROSPETTI ATTUALI | |
| POSSIBILE CAMBIAMENTO PARZIALE DELL'IMPIANTO | <input checked="" type="checkbox"/> | POSSIBILE CAMBIAMENTO PARZIALE O TOTALE DEI PROSPETTI | <input checked="" type="checkbox"/> |
| ELEMENTI DA CONSERVARE | | ELEMENTI DA CONSERVARE | |
| Murature portanti | | Arco | |
| Volta | | Cornice | |
| Solaio | | Stipite | |
| Scala | | Architrave | |
| Elementi decorativi interni | | Manto di copertura | |
| | | Comignoli | |
| | | Elementi decorativi esterni | |

CLASSIFICAZIONE DEGLI EDIFICI

- 1 = Edificio di valore storico architettonico
- 2 = Edificio di particolare valore tipologico, urbanistico e ambientale
- 3 = Edificio di valore tipologico
- 4 = Edificio di valore tipologico alterato
- 5 = Edificio di valore ambientale
- 6 = Edificio di valore non rilevante

VALUTAZIONE DEL DANNO

- DS = Danno significativo
- DG = Danno grave
- DGG = Danno gravissimo
- C = Crollo



COMUNE DI FOLIGNO

SCHEDA PROGETTO DI PIANO DI RECUPERO DEL CENTRO DI BELFIORE

ISOLATO N.

A

U.M.I.

73

FOGLIO N.

107

PART. N.

4

5

6

VIA CAPRERA

CLASSIFICAZIONE DELL'EDIFICIO

5

VALUTAZIONE DEL DANNO



| DESTINAZIONE D'USO | CATEGORIA DI INTERVENTO | TIPO DI INTERVENTO |
|------------------------|----------------------------------------------------------------|--------------------------------------------------------------------|
| Residenziale | <input checked="" type="checkbox"/> Manutenzione ordinaria | Consolidamento <input checked="" type="checkbox"/> |
| Annesso alla residenza | Manutenzione straordinaria <input checked="" type="checkbox"/> | Sostituzione <input checked="" type="checkbox"/> |
| Autorimessa | Restauro e risanam. conservativo | Ripristino <input checked="" type="checkbox"/> |
| Commerciale | Ristrutturazione edilizia tipo 1 | Anastilosi |
| Artigianale | Ristrutturazione edilizia tipo 2/A | Modifiche |
| Speciale | Ristrutturazione edilizia tipo 2/B | Demolizioni |
| | Ristrutturazione urbanistica | Integrazioni |
| | | Cambiamento destinazione d'uso <input checked="" type="checkbox"/> |
| NOTE | | |

PRESCRIZIONI TECNICHE

PLANIMETRICHE

PROSPETTICHE

| | | | |
|----------------------------------------------|-------------------------------------|-------------------------------------------------------|-------------------------------------|
| MANTENIMENTO IMPIANTO ARCHITETTONICO ATTUALE | | MANTENIMENTO DEI PROSPETTI ATTUALI | |
| POSSIBILE CAMBIAMENTO PARZIALE DELL'IMPIANTO | <input checked="" type="checkbox"/> | POSSIBILE CAMBIAMENTO PARZIALE O TOTALE DEI PROSPETTI | <input checked="" type="checkbox"/> |
| ELEMENTI DA CONSERVARE | | ELEMENTI DA CONSERVARE | |
| Murature portanti | | Arco | |
| Volta | | Cornice | |
| Solaio | | Stipite | |
| Scala | | Architrave | |
| Elementi decorativi interni | | Manto di copertura | |
| | | Comignoli | |
| | | Elementi decorativi esterni | |

CLASSIFICAZIONE DEGLI EDIFICI

- 1 = Edificio di valore storico architettonico
- 2 = Edificio di particolare valore tipologico, urbanistico e ambientale
- 3 = Edificio di valore tipologico
- 4 = Edificio di valore tipologico alterato
- 5 = Edificio di valore ambientale
- 6 = Edificio di valore non rilevante

VALUTAZIONE DEL DANNO

- DS = Danno significativo
- DG = Danno grave
- DGG = Danno gravissimo
- C = Crollo

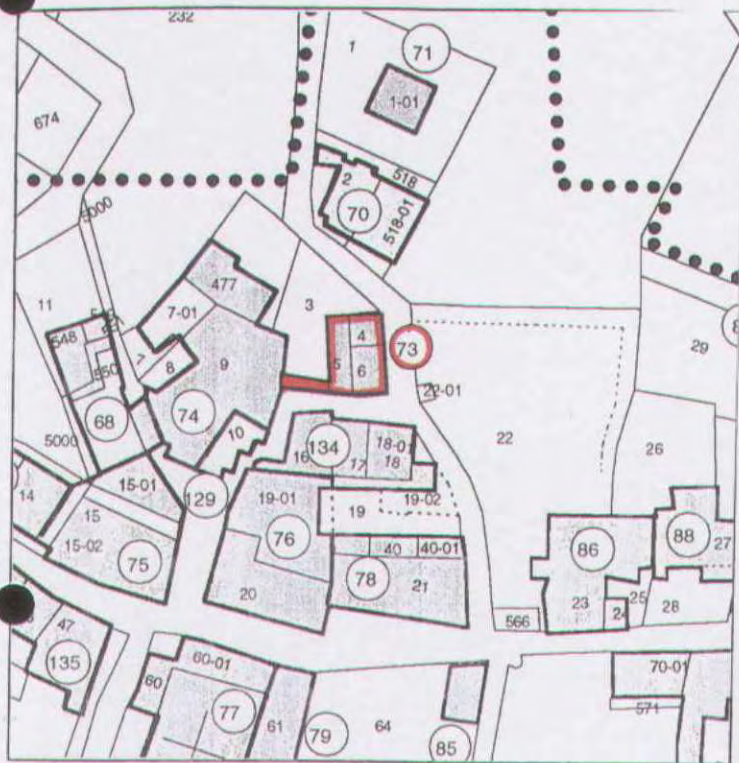

COMUNE DI FOLIGNO



SCHEDA PROGETTO DI PIANO DI RECUPERO DEL CENTRO DI BELFIORE

ISOLATO N. U.M.I. FOGLIO N. PART. N.

| | | |
|---|---|-----|
| 7 | 9 | 477 |
| | | |
| | | |

VIA CAPRERA

CLASSIFICAZIONE DELL'EDIFICIO VALUTAZIONE DEL DANNO

| DESTINAZIONE D'USO | CATEGORIA DI INTERVENTO | TIPO DI INTERVENTO |
|------------------------|------------------------------------------------------------|--------------------------------------------------------------------------------------------------|
| Residenziale | <input checked="" type="checkbox"/> Manutenzione ordinaria | Consolidamento <input checked="" type="checkbox"/> |
| Annesso alla residenza | Manutenzione straordinaria | Sostituzione <input checked="" type="checkbox"/> |
| Autorimessa | Restauro e risanam. conservativo | Ripristino <input checked="" type="checkbox"/> |
| Commerciale | Ristrutturazione edilizia tipo 1 | Anastilosi <input checked="" type="checkbox"/> |
| Artigianale | Ristrutturazione edilizia tipo 2/A | Modifiche <input checked="" type="checkbox"/> |
| Speciale | Ristrutturazione edilizia tipo 2/B | Demolizioni  |
| | Ristrutturazione urbanistica | Integrazioni  |
| | | Cambiamento destinazione d'uso <input checked="" type="checkbox"/> |
| NOTE | | |

PRESCRIZIONI TECNICHE

PLANIMETRICHE

PROSPETTICHE

| | | | |
|----------------------------------------------|-------------------------------------|-------------------------------------------------------|-------------------------------------|
| MANTENIMENTO IMPIANTO ARCHITETONICO ATTUALE | | MANTENIMENTO DEI PROSPETTI ATTUALI | |
| POSSIBILE CAMBIAMENTO PARZIALE DELL'IMPIANTO | <input checked="" type="checkbox"/> | POSSIBILE CAMBIAMENTO PARZIALE O TOTALE DEI PROSPETTI | <input checked="" type="checkbox"/> |
| ELEMENTI DA CONSERVARE | | ELEMENTI DA CONSERVARE | |
| Murature portanti | | Arco | |
| Volta | | Cornice | |
| Solaio | | Stipite | |
| Scala | | Architrave | |
| Elementi decorativi interni | | Manto di copertura | |
| | | Comignoli | |
| | | Elementi decorativi esterni | |

CLASSIFICAZIONE DEGLI EDIFICI

- 1 = Edificio di valore storico architettonico
- 2 = Edificio di particolare valore tipologico, urbanistico e ambientale
- 3 = Edificio di valore tipologico
- 4 = Edificio di valore tipologico alterato
- 5 = Edificio di valore ambientale
- 6 = Edificio di valore non rilevante

VALUTAZIONE DEL DANNO

- DS = Danno significativo
- DG = Danno grave
- DGG = Danno gravissimo
- C = Crollo

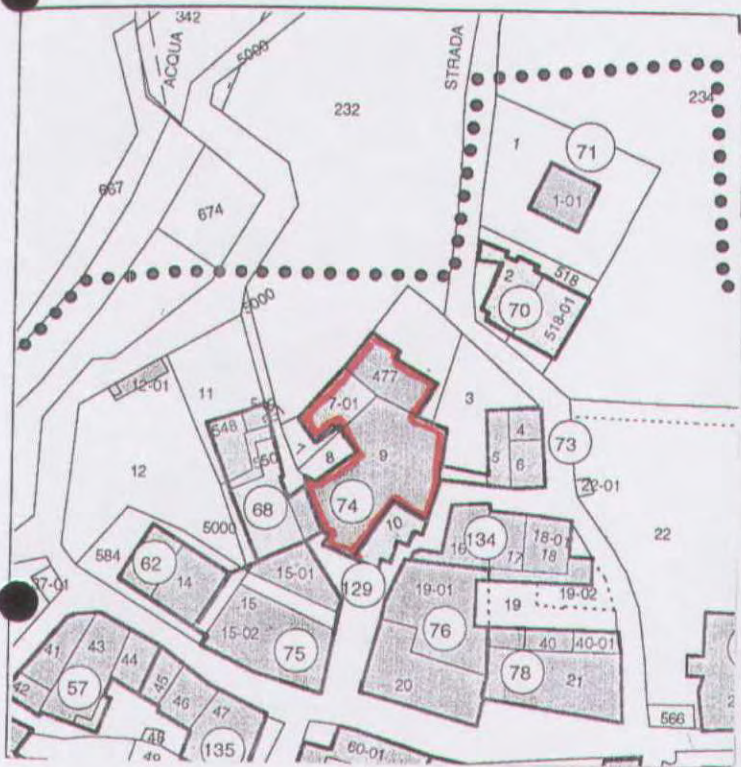

COMUNE DI FOLIGNO

SCHEDA PROGETTO DI PIANO DI RECUPERO DEL CENTRO DI BELFIORE

ISOLATO N. U.M.I. FOGLIO N. PART. N.

VIA _____

CLASSIFICAZIONE DELL'EDIFICIO VALUTAZIONE DEL DANNO

| DESTINAZIONE D'USO | CATEGORIA DI INTERVENTO | TIPO DI INTERVENTO |
|------------------------|------------------------------------------------------------|-----------------------------------------------------------------------------------|
| Residenziale | <input checked="" type="checkbox"/> Manutenzione ordinaria | Consolidamento <input checked="" type="checkbox"/> |
| Annesso alla residenza | Manutenzione straordinaria | Sostituzione <input checked="" type="checkbox"/> |
| Autorimessa | Restauro e risanam. conservativo | Ripristino <input checked="" type="checkbox"/> |
| Commerciale | Ristrutturazione edilizia tipo 1 | Anastilosi <input checked="" type="checkbox"/> |
| Artigianale | Ristrutturazione edilizia tipo 2/A | <input checked="" type="checkbox"/> Modifiche <input checked="" type="checkbox"/> |
| Speciale | Ristrutturazione edilizia tipo 2/B | Demolizioni <input checked="" type="checkbox"/> |
| | Ristrutturazione urbanistica | Integrazioni <input checked="" type="checkbox"/> |
| | | Cambiamento destinazione d'uso <input checked="" type="checkbox"/> |
| NOTE | | |

PRESCRIZIONI TECNICHE

| PLANIMETRICHE | PROSPETTICHE |
|----------------------------------------------------------------------------------|-------------------------------------------------------------------------------------------|
| MANTENIMENTO IMPIANTO ARCHITETONICO ATTUALE | MANTENIMENTO DEI PROSPETTI ATTUALI _____ |
| POSSIBILE CAMBIAMENTO PARZIALE DELL'IMPIANTO <input checked="" type="checkbox"/> | POSSIBILE CAMBIAMENTO PARZIALE O TOTALE DEI PROSPETTI <input checked="" type="checkbox"/> |
| ELEMENTI DA CONSERVARE | ELEMENTI DA CONSERVARE |
| Murature portanti | Arco |
| Volta | Cornice |
| Solaio | Stipite |
| Scala | Architrave |
| Elementi decorativi interni | Manto di copertura |
| | Comignoli |
| | Elementi decorativi esterni |

CLASSIFICAZIONE DEGLI EDIFICI

- 1 = Edificio di valore storico architettonico
- 2 = Edificio di particolare valore tipologico, urbanistico e ambientale
- 3 = Edificio di valore tipologico
- 4 = Edificio di valore tipologico alterato
- 5 = Edificio di valore ambientale
- 6 = Edificio di valore non rilevante

VALUTAZIONE DEL DANNO

- DS = Danno significativo
- DG = Danno grave
- DGG = Danno gravissimo
- C = Crollo

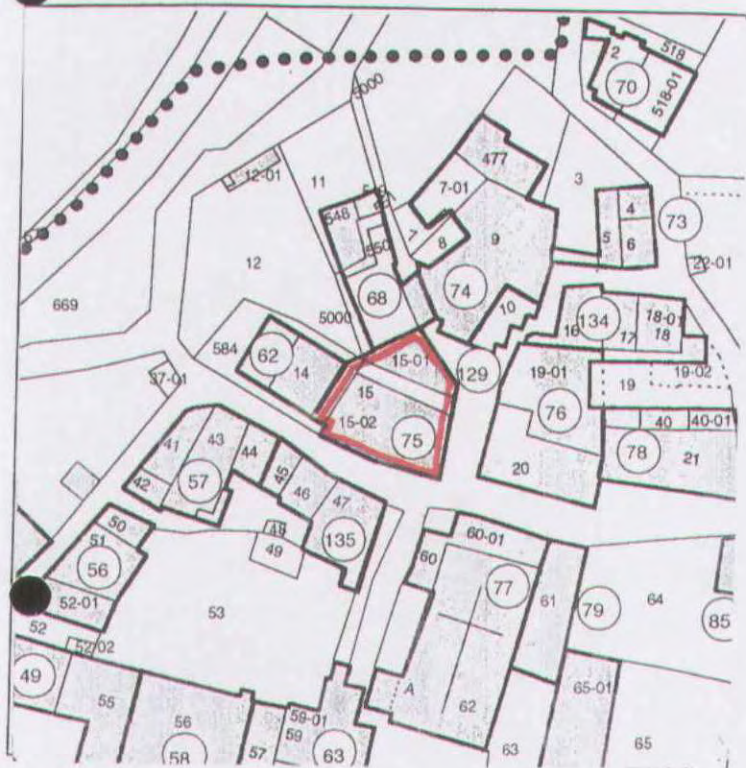

COMUNE DI FOLIGNO

SCHEDA PROGETTO DI PIANO DI RECUPERO DEL CENTRO DI BELFIORE

ISOLATO N. U.M.I. FOGLIO N. PART. N.

VIA CAPRERA

CLASSIFICAZIONE DELL'EDIFICIO VALUTAZIONE DEL DANNO

| DESTINAZIONE D'USO | CATEGORIA DI INTERVENTO | TIPO DI INTERVENTO |
|------------------------|------------------------------------|--------------------------------------------------------------------|
| Residenziale | Manutenzione ordinaria | Consolidamento <input checked="" type="checkbox"/> |
| Annesso alla residenza | Manutenzione straordinaria | Sostituzione <input checked="" type="checkbox"/> |
| Autorimessa | Restauro e risanam. conservativo | Ripristino <input checked="" type="checkbox"/> |
| Commerciale | Ristrutturazione edilizia tipo 1 | Anastilosi <input checked="" type="checkbox"/> |
| Artigianale | Ristrutturazione edilizia tipo 2/A | Modifiche <input checked="" type="checkbox"/> |
| Speciale | Ristrutturazione edilizia tipo 2/B | Demolizioni <input checked="" type="checkbox"/> |
| | Ristrutturazione urbanistica | Integrazioni <input checked="" type="checkbox"/> |
| | | Cambiamento destinazione d'uso <input checked="" type="checkbox"/> |
| NOTE | | |

PRESCRIZIONI TECNICHE

PLANIMETRICHE

PROSPETTICHE

| | |
|----------------------------------------------|-------------------------------------------------------|
| MANTENIMENTO IMPIANTO ARCHITETONICO ATTUALE | MANTENIMENTO DEI PROSPETTI ATTUALI |
| POSSIBILE CAMBIAMENTO PARZIALE DELL'IMPIANTO | POSSIBILE CAMBIAMENTO PARZIALE O TOTALE DEI PROSPETTI |
| ELEMENTI DA CONSERVARE | ELEMENTI DA CONSERVARE |
| Murature portanti | Arco |
| Volta | Cornice |
| Solaio | Stipite |
| Scala | Architrave |
| Elementi decorativi interni | Manto di copertura |
| | Comignoli |
| | Elementi decorativi esterni |

CLASSIFICAZIONE DEGLI EDIFICI

- 1 = Edificio di valore storico architettonico
- 2 = Edificio di particolare valore tipologico, urbanistico e ambientale
- 3 = Edificio di valore tipologico
- 4 = Edificio di valore tipologico alterato
- 5 = Edificio di valore ambientale
- 6 = Edificio di valore non rilevante

VALUTAZIONE DEL DANNO

- DS = Danno significativo
- DG = Danno grave
- DGG = Danno gravissimo
- C = Crollo

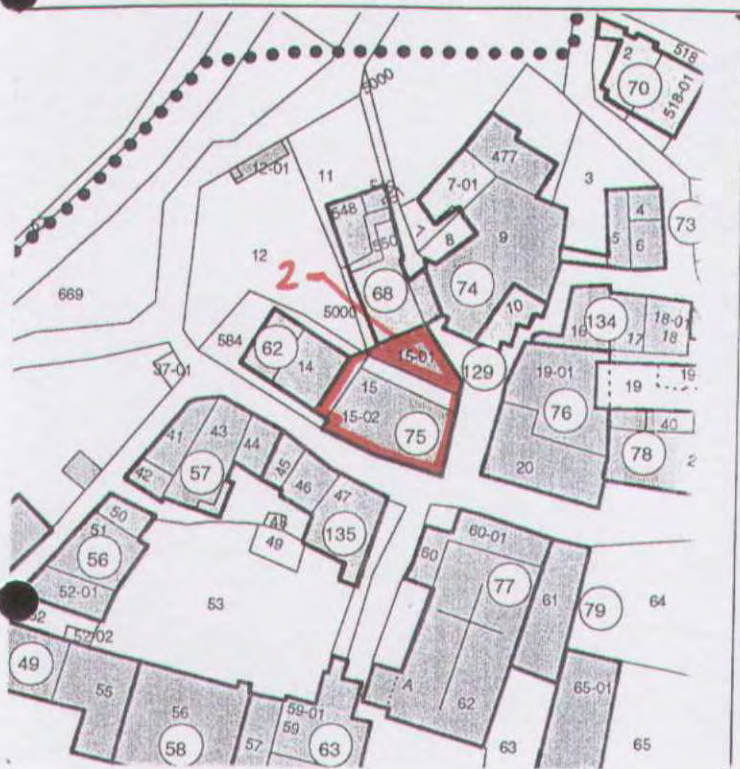

COMUNE DI FOLIGNO

SCHEDA PROGETTO DI PIANO DI RECUPERO DEL CENTRO DI BELFIORE

ISOLATO N. A

U.M.I. 74



FOGLIO N. 107

PART. N. 10

VIA CAPRERA

CLASSIFICAZIONE DELL'EDIFICIO 4

VALUTAZIONE DEL DANNO DG

| DESTINAZIONE D'USO | CATEGORIA DI INTERVENTO | TIPO DI INTERVENTO |
|------------------------|------------------------------------------------------------------------|--------------------------------------------------------------------------------------------------|
| Residenziale | <input checked="" type="checkbox"/> Manutenzione ordinaria | Consolidamento <input checked="" type="checkbox"/> |
| Annesso alla residenza | Manutenzione straordinaria | Sostituzione <input checked="" type="checkbox"/> |
| Autorimessa | Restauro e risanam. conservativo | Ripristino <input checked="" type="checkbox"/> |
| Commerciale | Ristrutturazione edilizia tipo 1 | Anastilosi <input checked="" type="checkbox"/> |
| Artigianale | Ristrutturazione edilizia tipo 2/A <input checked="" type="checkbox"/> | Modifiche <input checked="" type="checkbox"/> |
| Speciale | Ristrutturazione edilizia tipo 2/B | Demolizioni  |
| | Ristrutturazione urbanistica | Integrazioni  |
| | | Cambiamento destinazione d'uso <input checked="" type="checkbox"/> |
| NOTE | | |

PRESCRIZIONI TECNICHE

PLANIMETRICHE

PROSPETTICHE

| | | | |
|----------------------------------------------|-------------------------------------|-------------------------------------------------------|-------------------------------------|
| MANTENIMENTO IMPIANTO ARCHITETTONICO ATTUALE | | MANTENIMENTO DEI PROSPETTI ATTUALI | |
| POSSIBILE CAMBIAMENTO PARZIALE DELL'IMPIANTO | <input checked="" type="checkbox"/> | POSSIBILE CAMBIAMENTO PARZIALE O TOTALE DEI PROSPETTI | <input checked="" type="checkbox"/> |
| ELEMENTI DA CONSERVARE | | ELEMENTI DA CONSERVARE | |
| Murature portanti | | Arco | |
| Volta | | Cornice | |
| Solaio | | Stipite | |
| Scala | | Architrave | |
| Elementi decorativi interni | | Manto di copertura | |
| | | Comignoli | |
| | | Elementi decorativi esterni | |

CLASSIFICAZIONE DEGLI EDIFICI

- 1 = Edificio di valore storico architettonico
- 2 = Edificio di particolare valore tipologico, urbanistico e ambientale
- 3 = Edificio di valore tipologico
- 4 = Edificio di valore tipologico alterato
- 5 = Edificio di valore ambientale
- 6 = Edificio di valore non rilevante

VALUTAZIONE DEL DANNO

- DS = Danno significativo
- DG = Danno grave
- DGG = Danno gravissimo
- C = Crollo

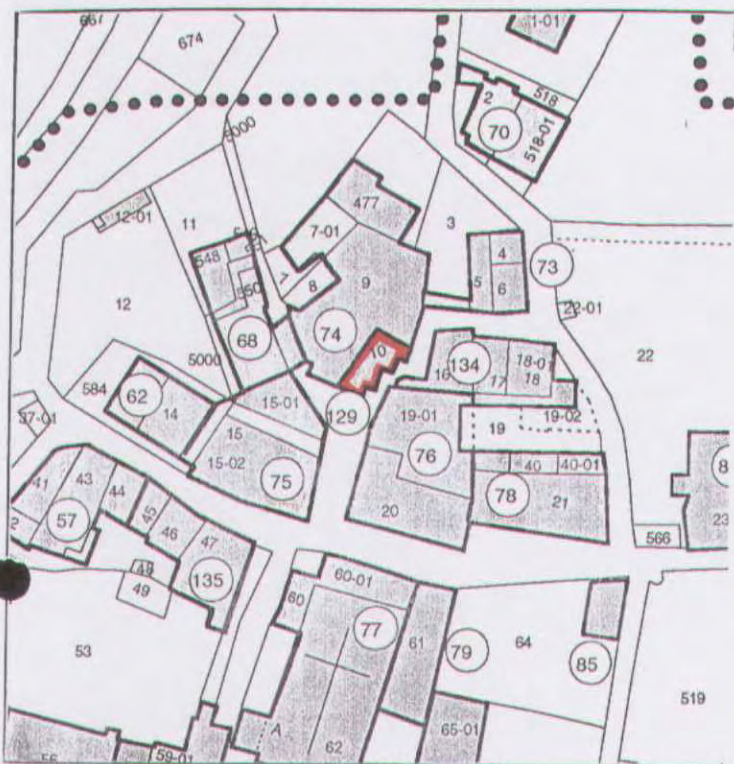

isolato A

U.M.I. n. 62 - 68 - 73 - 74 - 75 - 70





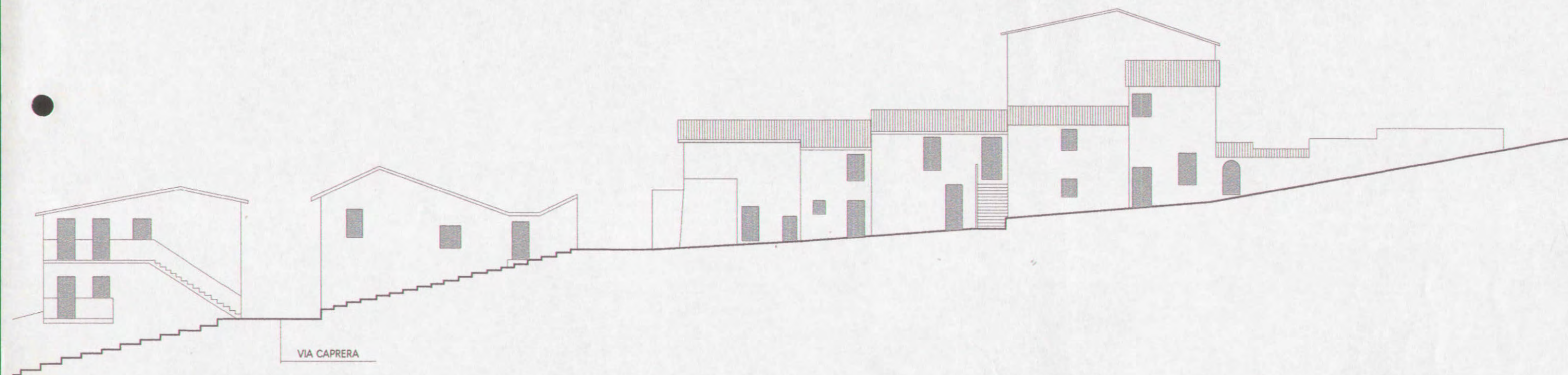

VIA CAPRERA

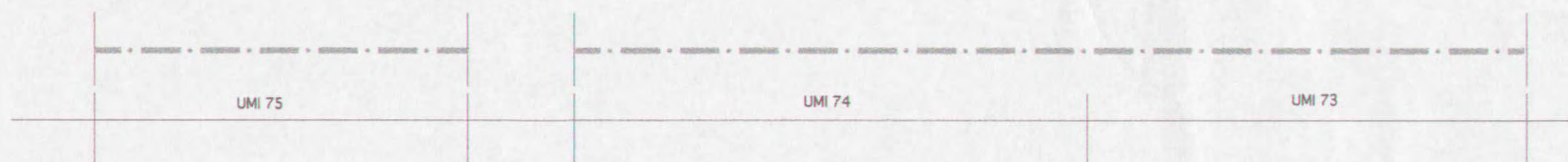

— • — possibile cambiamento parziale dei prospetti

ISOLATO (B) U.M.I. n. 76 - 78 - 134

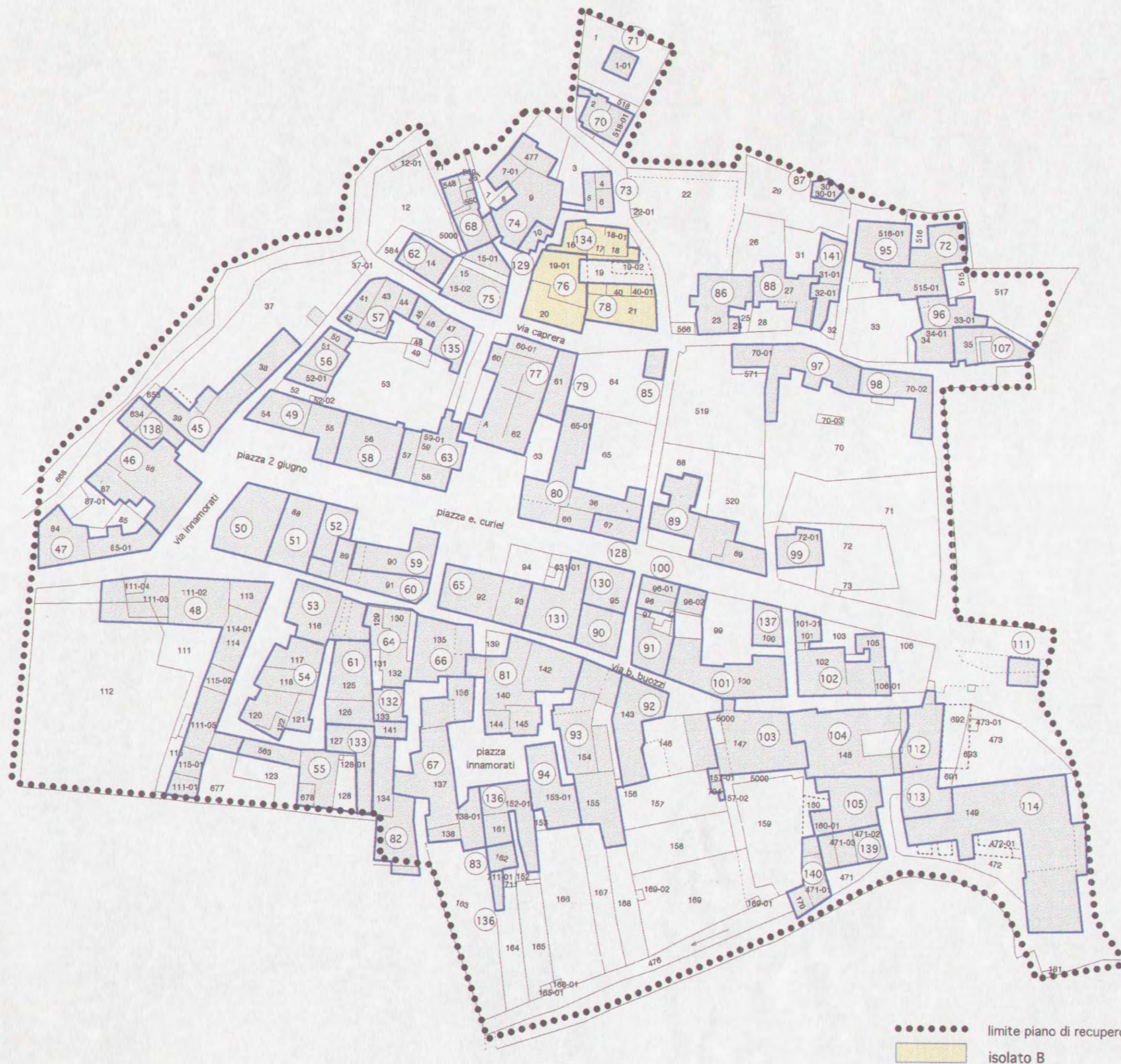

COMUNE DI FOLIGNO

SCHEDA PROGETTO DI PIANO DI RECUPERO DEL CENTRO DI BELFIORE

ISOLATO N. B U.M.I. 76 FOGLIO N. 107 PART. N. 19/p 20

VIA CAPRERA

CLASSIFICAZIONE DELL'EDIFICIO 3 VALUTAZIONE DEL DANNO DGG

| DESTINAZIONE D'USO | CATEGORIA DI INTERVENTO | TIPO DI INTERVENTO |
|------------------------|------------------------------------------------------------|--------------------------------------------------------------------|
| Residenziale | <input checked="" type="checkbox"/> Manutenzione ordinaria | Consolidamento <input checked="" type="checkbox"/> |
| Annesso alla residenza | Manutenzione straordinaria | Sostituzione <input checked="" type="checkbox"/> |
| Autorimessa | Restauro e risanam. conservativo | Ripristino <input checked="" type="checkbox"/> |
| Commerciale | Ristrutturazione edilizia tipo 1 | Anastilosi <input checked="" type="checkbox"/> |
| Artigianale | Ristrutturazione edilizia tipo 2/A | Modifiche <input checked="" type="checkbox"/> |
| Speciale | Ristrutturazione edilizia tipo 2/B | Demolizioni <input checked="" type="checkbox"/> |
| | Ristrutturazione urbanistica | Integrazioni <input checked="" type="checkbox"/> |
| NOTE | | Cambiamento destinazione d'uso <input checked="" type="checkbox"/> |

PRESCRIZIONI TECNICHE

PLANIMETRICHE

PROSPETTICHE

| | | | |
|----------------------------------------------|-------------------------------------|-------------------------------------------------------|-------------------------------------|
| MANTENIMENTO IMPIANTO ARCHITETTONICO ATTUALE | <input checked="" type="checkbox"/> | MANTENIMENTO DEI PROSPETTI ATTUALI | <input checked="" type="checkbox"/> |
| POSSIBILE CAMBIAMENTO PARZIALE DELL'IMPIANTO | | POSSIBILE CAMBIAMENTO PARZIALE O TOTALE DEI PROSPETTI | |
| ELEMENTI DA CONSERVARE | | ELEMENTI DA CONSERVARE | |
| Murature portanti | | Arco | |
| Volta | | Cornice | |
| Solaio | | Stipite | |
| Scala | | Architrave | |
| Elementi decorativi interni | | Manto di copertura | |
| | | Cornignoli | |
| | | Elementi decorativi esterni | |

CLASSIFICAZIONE DEGLI EDIFICI

- 1 = Edificio di valore storico architettonico
- 2 = Edificio di particolare valore tipologico, urbanistico e ambientale
- 3 = Edificio di valore tipologico
- 4 = Edificio di valore tipologico alterato
- 5 = Edificio di valore ambientale
- 6 = Edificio di valore non rilevante

VALUTAZIONE DEL DANNO

- DS = Danno significativo
- DG = Danno grave
- DGG = Danno gravissimo
- C = Crollo

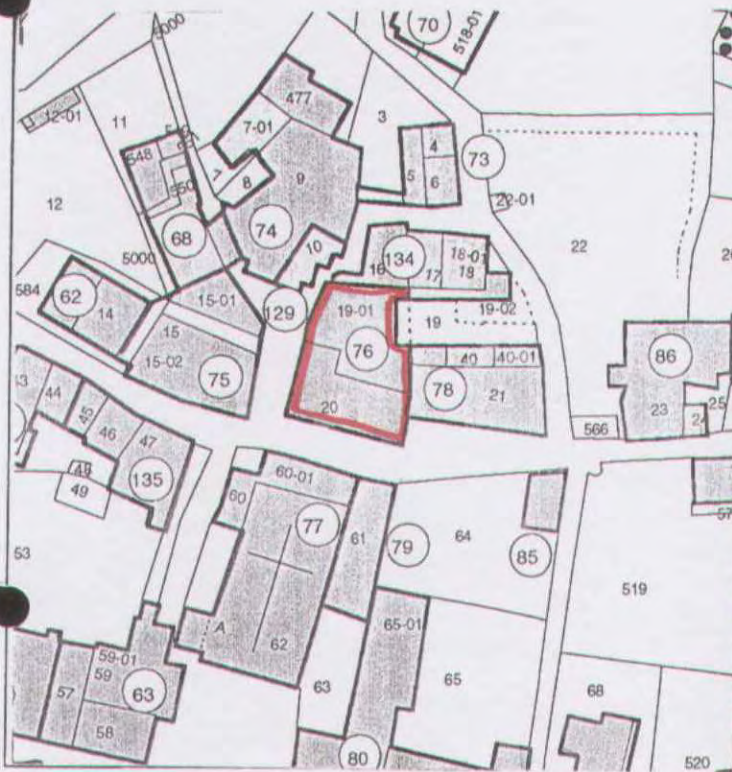

COMUNE DI FOLIGNO

SCHEDA PROGETTO DI PIANO DI RECUPERO DEL CENTRO DI BELFIORE

ISOLATO N. B U.M.I. 78 FOGLIO N. 107 PART. N. 21 40

VIA CAPRERA

CLASSIFICAZIONE DELL'EDIFICIO 5 VALUTAZIONE DEL DANNO DG

| DESTINAZIONE D'USO | CATEGORIA DI INTERVENTO | TIPO DI INTERVENTO |
|------------------------|------------------------------------------------------------|--------------------------------------------------------------------|
| Residenziale | <input checked="" type="checkbox"/> Manutenzione ordinaria | Consolidamento <input checked="" type="checkbox"/> |
| Annesso alla residenza | Manutenzione straordinaria | Sostituzione <input checked="" type="checkbox"/> |
| Autorimessa | Restauro e risanam. conservativo | Ripristino <input checked="" type="checkbox"/> |
| Commerciale | Ristrutturazione edilizia tipo 1 | Anastilosi <input checked="" type="checkbox"/> |
| Artigianale | Ristrutturazione edilizia tipo 2/A | Modifiche <input checked="" type="checkbox"/> |
| Speciale | Ristrutturazione edilizia tipo 2/B | Demolizioni <input checked="" type="checkbox"/> |
| | Ristrutturazione urbanistica | Integrazioni <input checked="" type="checkbox"/> |
| | | Cambiamento destinazione d'uso <input checked="" type="checkbox"/> |
| NOTE | | |

PRESCRIZIONI TECNICHE

| PLANIMETRICHE | PROSPETTICHE |
|----------------------------------------------|-------------------------------------------------------|
| MANTENIMENTO IMPIANTO ARCHITETONICO ATTUALE | MANTENIMENTO DEI PROSPETTI ATTUALI |
| POSSIBILE CAMBIAMENTO PARZIALE DELL'IMPIANTO | POSSIBILE CAMBIAMENTO PARZIALE O TOTALE DEI PROSPETTI |
| ELEMENTI DA CONSERVARE | ELEMENTI DA CONSERVARE |
| Murature portanti | Arco |
| Volta | Cornice |
| Solaio | Stipite |
| Scala | Architrave |
| Elementi decorativi interni | Manto di copertura |
| | Comignoli |
| | Elementi decorativi esterni |

CLASSIFICAZIONE DEGLI EDIFICI

- 1 = Edificio di valore storico architettonico
- 2 = Edificio di particolare valore tipologico, urbanistico e ambientale
- 3 = Edificio di valore tipologico
- 4 = Edificio di valore tipologico alterato
- 5 = Edificio di valore ambientale
- 6 = Edificio di valore non rilevante

VALUTAZIONE DEL DANNO

- DS = Danno significativo
- DG = Danno grave
- DGG = Danno gravissimo
- C = Crollo

COMUNE DI FOLIGNO

SCHEDA PROGETTO DI PIANO DI RECUPERO DEL CENTRO DI BELFIORE

ISOLATO N.

B

U.M.I.

134

FOGLIO N.

107

PART. N.

16

VIA CAPRERA

CLASSIFICAZIONE DELL'EDIFICIO

4

VALUTAZIONE DEL DANNO

DG

| DESTINAZIONE D'USO | CATEGORIA DI INTERVENTO | TIPO DI INTERVENTO |
|------------------------|------------------------------------------------------------|--------------------------------------------------------------------|
| Residenziale | <input checked="" type="checkbox"/> Manutenzione ordinaria | Consolidamento <input checked="" type="checkbox"/> |
| Annesso alla residenza | Manutenzione straordinaria | Sostituzione <input checked="" type="checkbox"/> |
| Autorimessa | Restauro e risanam. conservativo | Ripristino <input checked="" type="checkbox"/> |
| Commerciale | Ristrutturazione edilizia tipo 1 | Anastilosi <input checked="" type="checkbox"/> |
| Artigianale | Ristrutturazione edilizia tipo 2/A | Modifiche <input checked="" type="checkbox"/> |
| Speciale | Ristrutturazione edilizia tipo 2/B | Demolizioni <input checked="" type="checkbox"/> |
| | Ristrutturazione urbanistica | Integrazioni <input checked="" type="checkbox"/> |
| | | Cambiamento destinazione d'uso <input checked="" type="checkbox"/> |
| NOTE | | |

PRESCRIZIONI TECNICHE

PLANIMETRICHE

PROSPETTICHE

| | | | |
|----------------------------------------------|-------------------------------------|-------------------------------------------------------|-------------------------------------|
| MANTENIMENTO IMPIANTO ARCHITETONICO ATTUALE | | MANTENIMENTO DEI PROSPETTI ATTUALI | |
| POSSIBILE CAMBIAMENTO PARZIALE DELL'IMPIANTO | <input checked="" type="checkbox"/> | POSSIBILE CAMBIAMENTO PARZIALE O TOTALE DEI PROSPETTI | <input checked="" type="checkbox"/> |
| ELEMENTI DA CONSERVARE | | ELEMENTI DA CONSERVARE | |
| Murature portanti | <input checked="" type="checkbox"/> | Arco | |
| Volta | | Cornice | |
| Solaio | | Stipite | |
| Scala | | Architrave | |
| Elementi decorativi interni | | Manto di copertura | |
| | | Comignoli | |
| | | Elementi decorativi esterni | <input checked="" type="checkbox"/> |

CLASSIFICAZIONE DEGLI EDIFICI

- 1 = Edificio di valore storico architettonico
- 2 = Edificio di particolare valore tipologico, urbanistico e ambientale
- 3 = Edificio di valore tipologico
- 4 = Edificio di valore tipologico alterato
- 5 = Edificio di valore ambientale
- 6 = Edificio di valore non rilevante

VALUTAZIONE DEL DANNO

- DS = Danno significativo
- DG = Danno grave
- DGG = Danno gravissimo
- C = Crollo

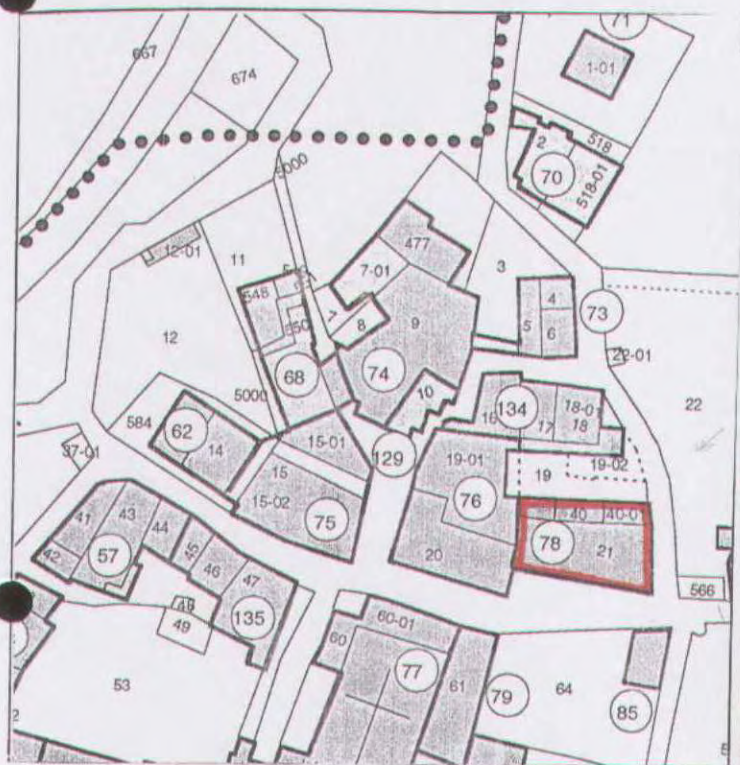

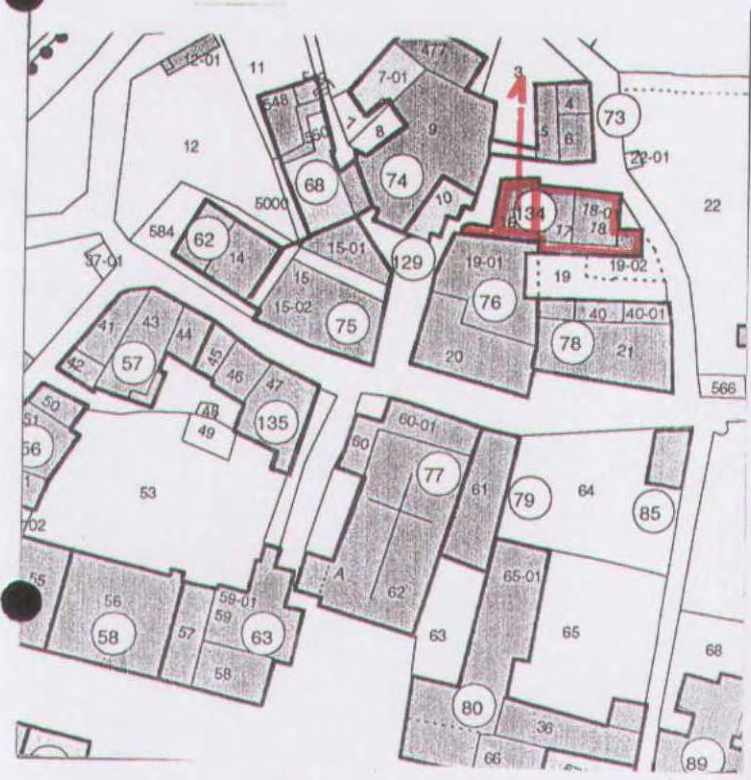

COMUNE DI FOLIGNO

SCHEDA PROGETTO DI PIANO DI RECUPERO DEL CENTRO DI BELFIORE

ISOLATO N. B

U.M.I. 134

FOGLIO N. 107

PART. N. 17 18 19/P

VIA CAPRERA

CLASSIFICAZIONE DELL'EDIFICIO 5

VALUTAZIONE DEL DANNO DG

| DESTINAZIONE D'USO | CATEGORIA DI INTERVENTO | TIPO DI INTERVENTO |
|------------------------|------------------------------------------------------------|--------------------------------------------------------------------|
| Residenziale | <input checked="" type="checkbox"/> Manutenzione ordinaria | Consolidamento <input checked="" type="checkbox"/> |
| Annesso alla residenza | Manutenzione straordinaria | Sostituzione <input checked="" type="checkbox"/> |
| Autorimessa | Restauro e risanam. conservativo | Ripristino <input checked="" type="checkbox"/> |
| Commerciale | Ristrutturazione edilizia tipo 1 | Anagilosi <input checked="" type="checkbox"/> |
| Artigianale | Ristrutturazione edilizia tipo 2/A | Modifiche <input checked="" type="checkbox"/> |
| Speciale | Ristrutturazione edilizia tipo 2/B | Demolizioni <input checked="" type="checkbox"/> |
| | Ristrutturazione urbanistica | Integrazioni <input checked="" type="checkbox"/> |
| | | Cambiamento destinazione d'uso <input checked="" type="checkbox"/> |
| NOTE | | |

PRESCRIZIONI TECNICHE

PLANIMETRICHE

PROSPETTICHE

| | |
|----------------------------------------------|-------------------------------------------------------|
| MANTENIMENTO IMPIANTO ARCHITETTONICO ATTUALE | MANTENIMENTO DEI PROSPETTI ATTUALI |
| POSSIBILE CAMBIAMENTO PARZIALE DELL'IMPIANTO | POSSIBILE CAMBIAMENTO PARZIALE O TOTALE DEI PROSPETTI |
| ELEMENTI DA CONSERVARE | ELEMENTI DA CONSERVARE |
| Murature portanti | Arco |
| Volta | Cornice |
| Solaio | Stipite |
| Scala | Architrave |
| Elementi decorativi interni | Manto di copertura |
| | Comignoli |
| | Elementi decorativi esterni |

CLASSIFICAZIONE DEGLI EDIFICI

- 1 = Edificio di valore storico architettonico
- 2 = Edificio di particolare valore tipologico, urbanistico e ambientale
- 3 = Edificio di valore tipologico
- 4 = Edificio di valore tipologico alterato
- 5 = Edificio di valore ambientale
- 6 = Edificio di valore non rilevante

VALUTAZIONE DEL DANNO

- DS = Danno significativo
- DG = Danno grave
- DGG = Danno gravissimo
- C = Crollo

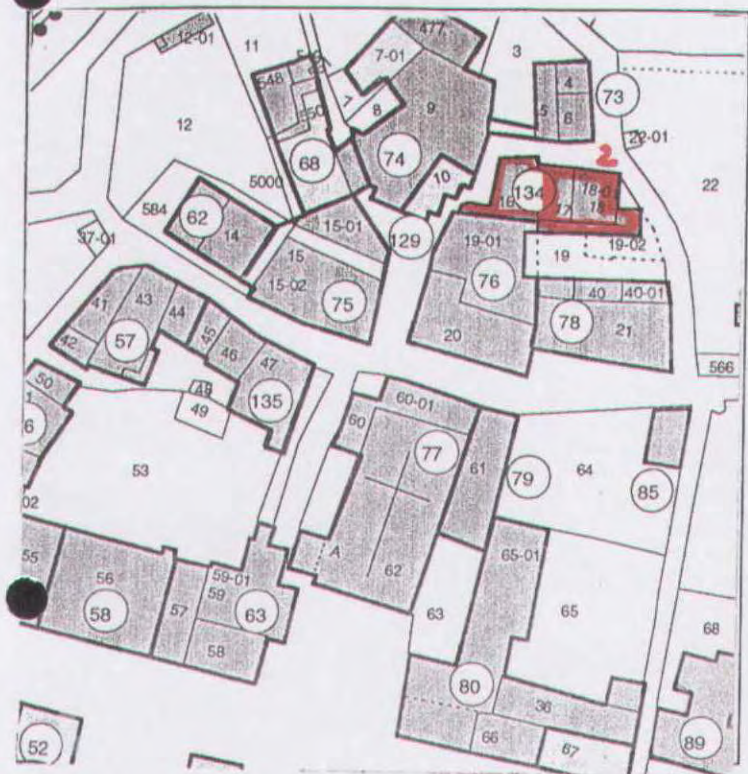

isolato B

U.M.I. n. 76 - 78 - 134

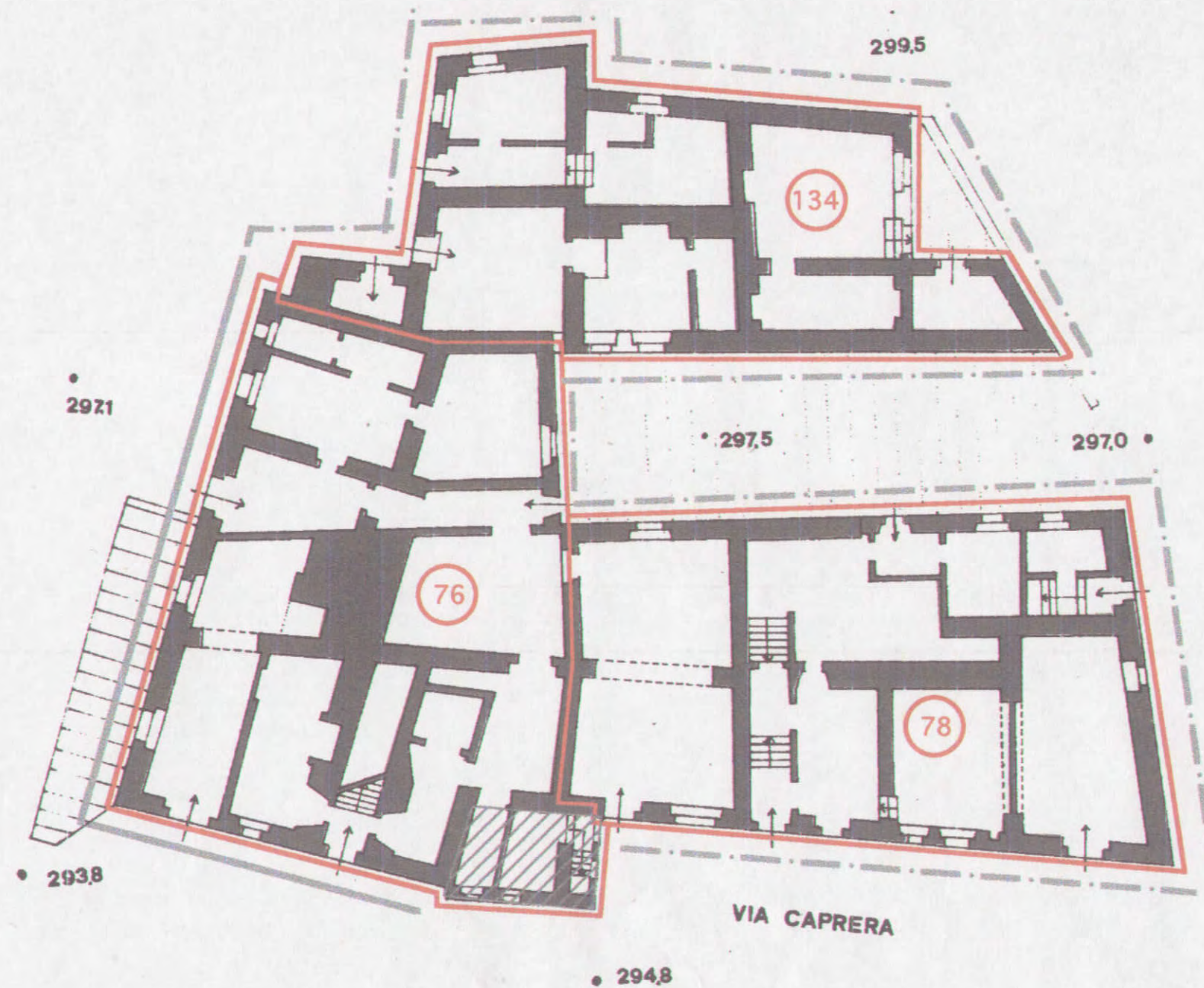

demolizioni





possibile cambiamento parziale dei prospetti

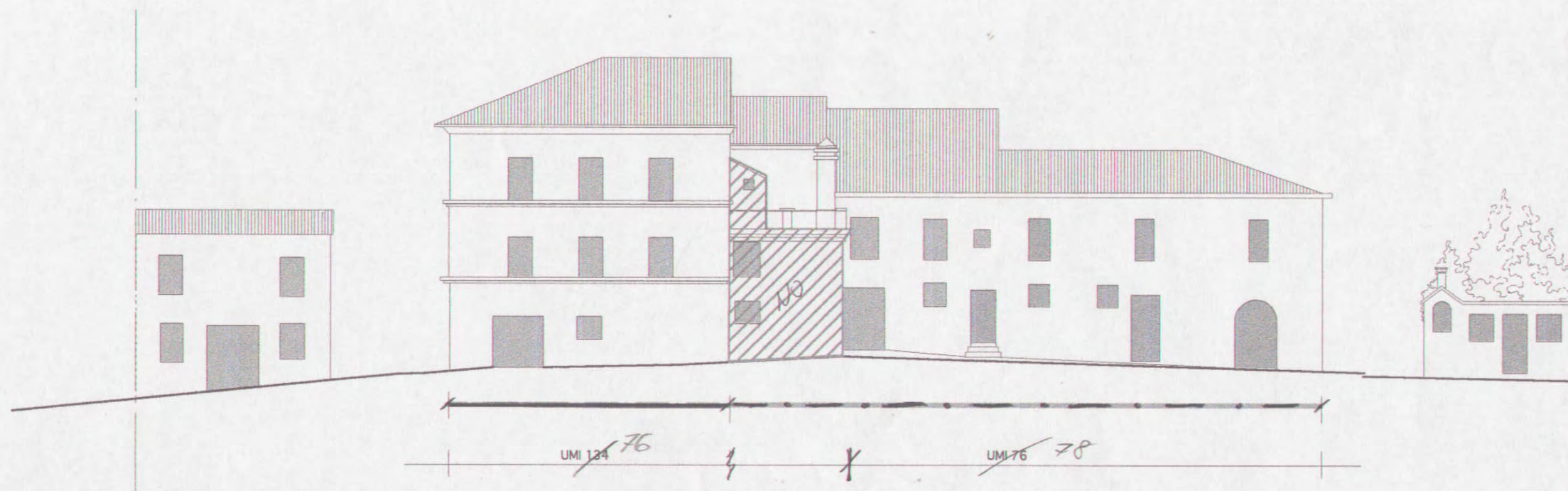
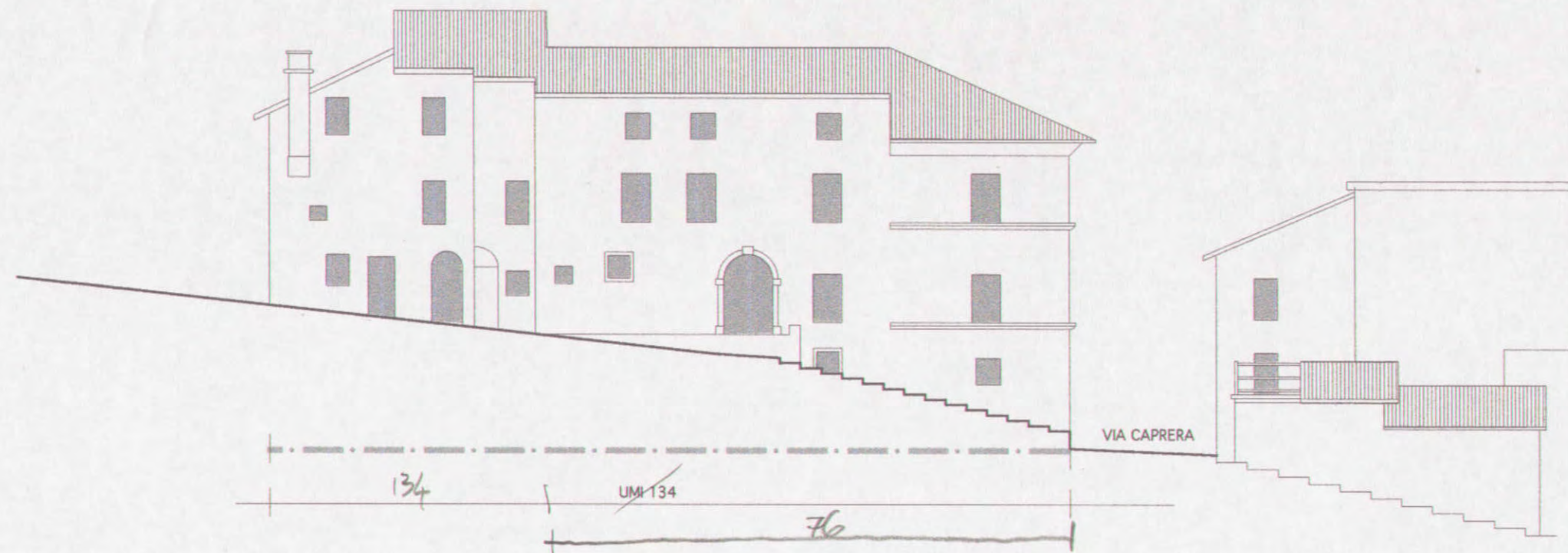

mantenimento dei prospetti attuali



-  demolizioni
-  possibile cambiamento parziale dei prospetti
-  mantenimento dei prospetti attuali

ISOLATO © U.M.I. n. 86 - 87 - 88 - 141

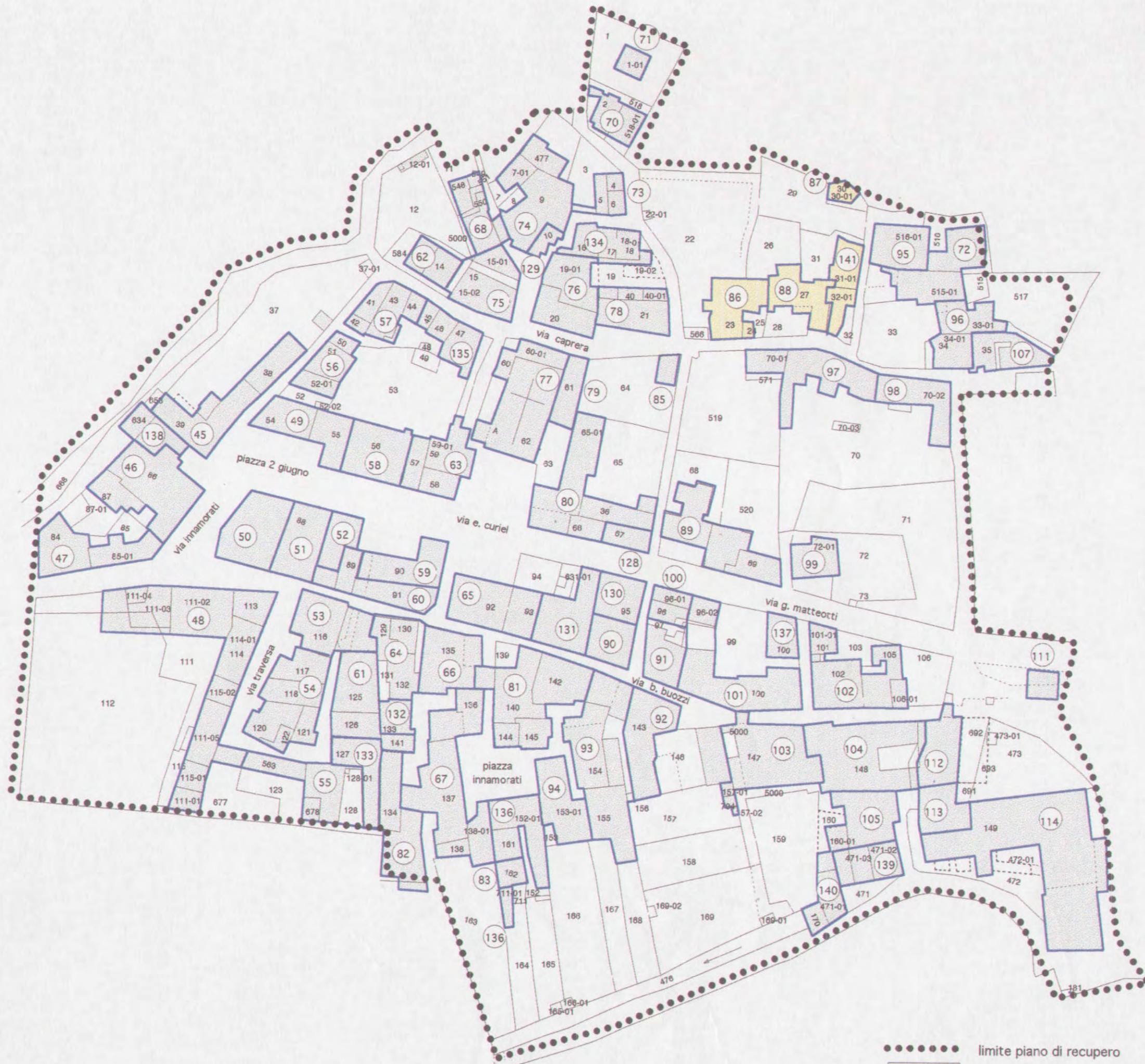

..... limite piano di recupero
 ■■■■■ isolato C

COMUNE DI FOLIGNO

SCHEDA PROGETTO DI PIANO DI RECUPERO DEL CENTRO DI BELFIORE

ISOLATO N. U.M.I. FOGLIO N. PART. N.

 VIA CAPRERA N° 15-16-17-43
 CLASSIFICAZIONE DELL'EDIFICIO VALUTAZIONE DEL DANNO

| DESTINAZIONE D'USO | CATEGORIA DI INTERVENTO | TIPO DI INTERVENTO |
|------------------------|------------------------------------------------------------|--------------------------------------------------------------------|
| Residenziale | <input checked="" type="checkbox"/> Manutenzione ordinaria | Consolidamento <input checked="" type="checkbox"/> |
| Annesso alla residenza | Manutenzione straordinaria | Sostituzione <input checked="" type="checkbox"/> |
| Autorimessa | Restauro e risanam. conservativo | Ripristino <input checked="" type="checkbox"/> |
| Commerciale | Ristrutturazione edilizia tipo 1 | Anastilosi <input checked="" type="checkbox"/> |
| Artigianale | Ristrutturazione edilizia tipo 2/A | Modifiche <input checked="" type="checkbox"/> |
| Speciale | Ristrutturazione edilizia tipo 2/B | Demolizioni <input type="checkbox"/> |
| | Ristrutturazione urbanistica | Integrazioni <input type="checkbox"/> |
| | | Cambiamento destinazione d'uso <input checked="" type="checkbox"/> |
| NOTE | | |

PRESCRIZIONI TECNICHE

PLANIMETRICHE

PROSPETTICHE

| | | | |
|----------------------------------------------|-------------------------------------|-------------------------------------------------------|-------------------------------------|
| MANTENIMENTO IMPIANTO ARCHITETONICO ATTUALE | <input checked="" type="checkbox"/> | MANTENIMENTO DEI PROSPETTI ATTUALI | <input checked="" type="checkbox"/> |
| POSSIBILE CAMBIAMENTO PARZIALE DELL'IMPIANTO | | POSSIBILE CAMBIAMENTO PARZIALE O TOTALE DEI PROSPETTI | |
| ELEMENTI DA CONSERVARE | | ELEMENTI DA CONSERVARE | |
| Murature portanti | | Arco | |
| Volta | | Cornice | |
| Solaio | | Stipite | |
| Scala | | Architrave | |
| Elementi decorativi interni | | Manto di copertura | |
| | | Comignoli | |
| | | Elementi decorativi esterni | |

CLASSIFICAZIONE DEGLI EDIFICI

- 1 = Edificio di valore storico architettonico
- 2 = Edificio di particolare valore tipologico, urbanistico e ambientale
- 3 = Edificio di valore tipologico
- 4 = Edificio di valore tipologico alterato
- 5 = Edificio di valore ambientale
- 6 = Edificio di valore non rilevante

VALUTAZIONE DEL DANNO

- DS = Danno significativo
- DG = Danno grave
- DGG = Danno gravissimo
- C = Crollo



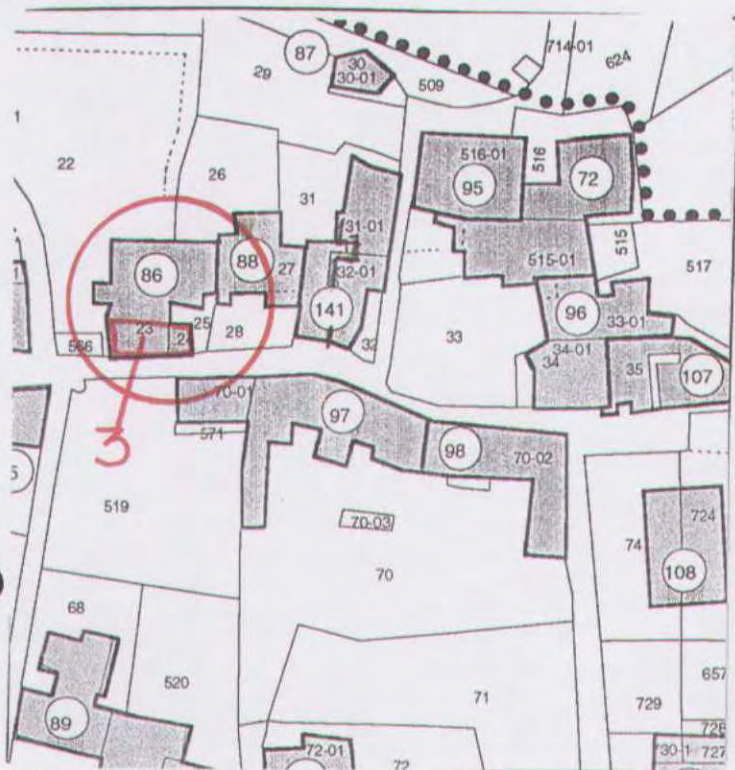

COMUNE DI FOLIGNO

SCHEDA PROGETTO DI PIANO DI RECUPERO DEL CENTRO DI BELFIORE

ISOLATO N. C U.M.I. 87 FOGLIO N. 107 PART. N. 30

VIA CAPRERA N° 50

CLASSIFICAZIONE DELL'EDIFICIO 6 VALUTAZIONE DEL DANNO DS

| DESTINAZIONE D'USO | CATEGORIA DI INTERVENTO | TIPO DI INTERVENTO |
|------------------------|----------------------------------------------------------------|-------------------------------------------------------------------------------------------------------------------|
| Residenziale | Manutenzione ordinaria | Consolidamento |
| Annesso alla residenza | <input checked="" type="checkbox"/> Manutenzione straordinaria | Sostituzione |
| Autorimessa | Restauro e risanam. conservativo | Ripristino |
| Commerciale | Ristrutturazione edilizia tipo 1 | Anastilosi |
| Artigianale | Ristrutturazione edilizia tipo 2/A | Modifiche |
| Speciale | Ristrutturazione edilizia tipo 2/B | <input checked="" type="checkbox"/> Demolizioni |
| | Ristrutturazione urbanistica | Integrazioni //// |
| | | Cambiamento destinazione d'uso |
| NOTE | | |

PRESCRIZIONI TECNICHE

PLANIMETRICHE

PROSPETTICHE

| | |
|----------------------------------------------|-------------------------------------------------------|
| MANTENIMENTO IMPIANTO ARCHITETONICO ATTUALE | MANTENIMENTO DEI PROSPETTI ATTUALI |
| POSSIBILE CAMBIAMENTO PARZIALE DELL'IMPIANTO | POSSIBILE CAMBIAMENTO PARZIALE O TOTALE DEI PROSPETTI |
| ELEMENTI DA CONSERVARE | ELEMENTI DA CONSERVARE |
| Murature portanti | Arco |
| Volta | Cornice |
| Solaio | Stipite |
| Scala | Architrave |
| Elementi decorativi interni | Manto di copertura |
| | Comignoli |
| | Elementi decorativi esterni |

CLASSIFICAZIONE DEGLI EDIFICI

- 1 = Edificio di valore storico architettonico
- 2 = Edificio di particolare valore tipologico, urbanistico e ambientale
- 3 = Edificio di valore tipologico
- 4 = Edificio di valore tipologico alterato
- 5 = Edificio di valore ambientale
- 6 = Edificio di valore non rilevante

VALUTAZIONE DEL DANNO

- DS = Danno significativo
- DG = Danno grave
- DGG = Danno gravissimo
- C = Crollo

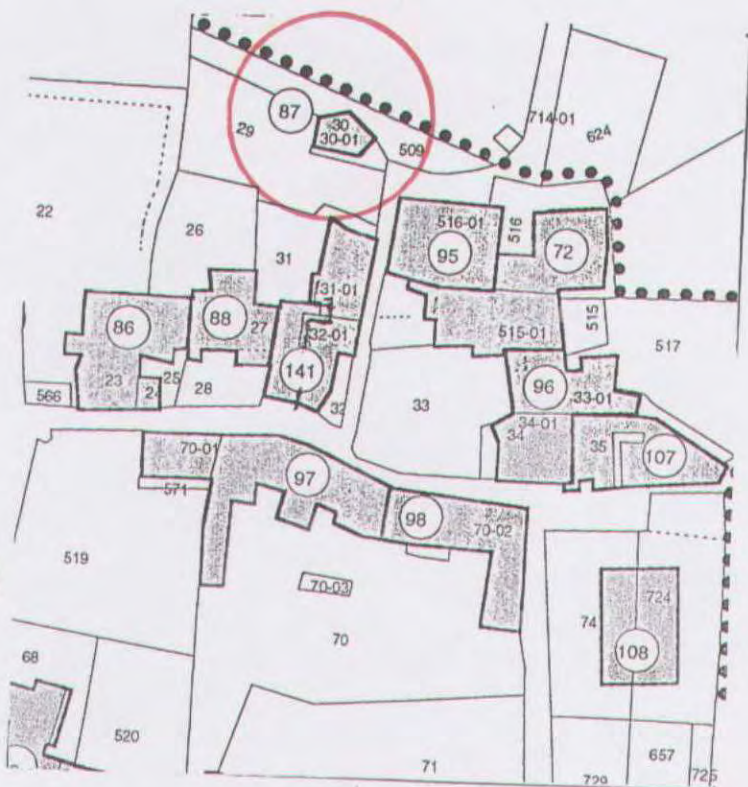

COMUNE DI FOLIGNO

SCHEDA PROGETTO DI PIANO DI RECUPERO DEL CENTRO DI BELFIORE

ISOLATO N. C U.M.I. 88 FOGLIO N. 107 PART. N. 27

VIA CAPPERA N° 18-50

CLASSIFICAZIONE DELL'EDIFICIO 3 VALUTAZIONE DEL DANNO DS

| DESTINAZIONE D'USO | CATEGORIA DI INTERVENTO | TIPO DI INTERVENTO |
|------------------------|------------------------------------------------------------|-----------------------------------------------------------------------------------------------------------------------------------------------------------------------------------------|
| Residenziale | <input checked="" type="checkbox"/> Manutenzione ordinaria | Consolidamento <input checked="" type="checkbox"/> |
| Annesso alla residenza | Manutenzione straordinaria | Sostituzione <input checked="" type="checkbox"/> |
| Autorimessa | Restauro e risanam. conservativo | Ripristino <input checked="" type="checkbox"/> |
| Commerciale | Ristrutturazione edilizia tipo 1 | Anastilosi <input checked="" type="checkbox"/> |
| Artigianale | Ristrutturazione edilizia tipo 2/A | Modifiche <input checked="" type="checkbox"/> |
| Speciale | Ristrutturazione edilizia tipo 2/B | Demolizioni |
| | Ristrutturazione urbanistica | Integrazioni |
| | | Cambiamento destinazione d'uso <input checked="" type="checkbox"/> |
| NOTE | | |

PRESCRIZIONI TECNICHE

PLANIMETRICHE

PROSPETTICHE

| | | | |
|----------------------------------------------|-------------------------------------|-------------------------------------------------------|---------------------------------------------------------------------------------------------------------------------------------------------------------------------------|
| MANTENIMENTO IMPIANTO ARCHITETONICO ATTUALE | <input checked="" type="checkbox"/> | MANTENIMENTO DEI PROSPETTI ATTUALI | <input checked="" type="checkbox"/> |
| POSSIBILE CAMBIAMENTO PARZIALE DELL'IMPIANTO | | POSSIBILE CAMBIAMENTO PARZIALE O TOTALE DEI PROSPETTI | |
| ELEMENTI DA CONSERVARE | | ELEMENTI DA CONSERVARE | |
| Murature portanti | | Arco | |
| Volta | | Cornice | |
| Solaio | | Stipite | |
| Scala | | Architrave | |
| Elementi decorativi interni | | Manto di copertura | |
| | | Comignoli | |
| | | Elementi decorativi esterni | |

CLASSIFICAZIONE DEGLI EDIFICI

- 1 = Edificio di valore storico architettonico
- 2 = Edificio di particolare valore tipologico, urbanistico e ambientale
- 3 = Edificio di valore tipologico
- 4 = Edificio di valore tipologico alterato
- 5 = Edificio di valore ambientale
- 6 = Edificio di valore non rilevante

VALUTAZIONE DEL DANNO

- DS = Danno significativo
- DG = Danno grave
- DGG = Danno gravissimo
- C = Crollo



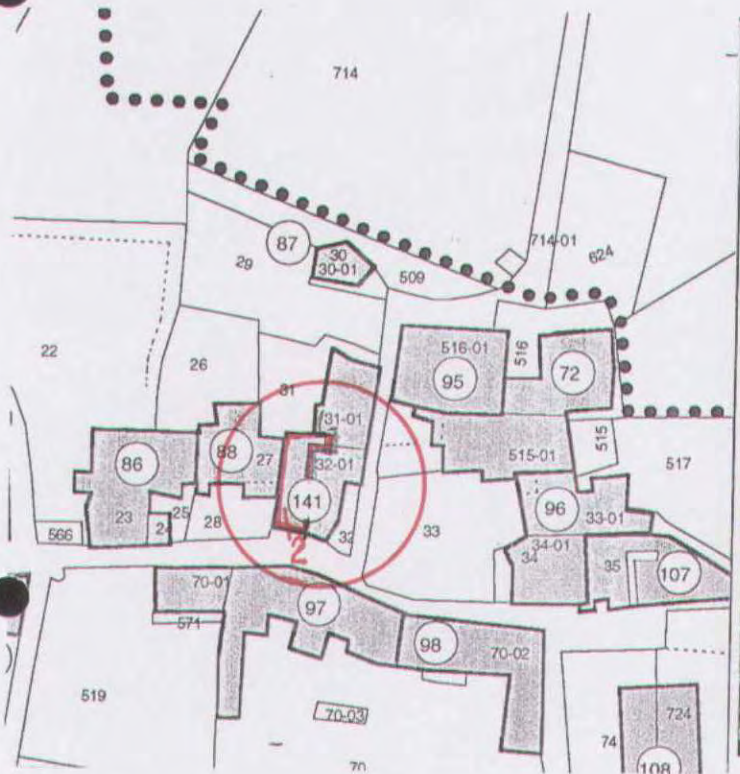

COMUNE DI FOLIGNO

SCHEDA PROGETTO DI PIANO DI RECUPERO DEL CENTRO DI BELFIORE

ISOLATO N. C U.M.I. 141 FOGLIO N. 107 PART. N. 32-01

VIA CAPRERA N° 19

CLASSIFICAZIONE DELL'EDIFICIO 5 VALUTAZIONE DEL DANNO DS

| DESTINAZIONE D'USO | CATEGORIA DI INTERVENTO | TIPO DI INTERVENTO |
|------------------------|------------------------------------------------------------|--------------------------------------------------------------------|
| Residenziale | <input checked="" type="checkbox"/> Manutenzione ordinaria | Consolidamento <input checked="" type="checkbox"/> |
| Annesso alla residenza | Manutenzione straordinaria | Sostituzione <input checked="" type="checkbox"/> |
| Autorimessa | Restauro e risanam. conservativo | Ripristino <input checked="" type="checkbox"/> |
| Commerciale | Ristrutturazione edilizia tipo 1 | Anastilosi <input checked="" type="checkbox"/> |
| Artigianale | Ristrutturazione edilizia tipo 2/A | Modifiche <input checked="" type="checkbox"/> |
| Speciale | Ristrutturazione edilizia tipo 2/B | Demolizioni <input checked="" type="checkbox"/> |
| | Ristrutturazione urbanistica | Integrazioni <input checked="" type="checkbox"/> |
| | | Cambiamento destinazione d'uso <input checked="" type="checkbox"/> |
| NOTE | | |

PRESCRIZIONI TECNICHE

PLANIMETRICHE

PROSPETTICHE

| | |
|----------------------------------------------|-------------------------------------------------------|
| MANTENIMENTO IMPIANTO ARCHITETONICO ATTUALE | MANTENIMENTO DEI PROSPETTI ATTUALI |
| POSSIBILE CAMBIAMENTO PARZIALE DELL'IMPIANTO | POSSIBILE CAMBIAMENTO PARZIALE O TOTALE DEI PROSPETTI |
| ELEMENTI DA CONSERVARE | ELEMENTI DA CONSERVARE |
| Murature portanti | Arco |
| Volta | Cornice |
| Solaio | Stipite |
| Scala | Architrave |
| Elementi decorativi interni | Manto di copertura |
| | Comignoli |
| | Elementi decorativi esterni |

CLASSIFICAZIONE DEGLI EDIFICI

- 1 = Edificio di valore storico architettonico
- 2 = Edificio di particolare valore tipologico, urbanistico e ambientale
- 3 = Edificio di valore tipologico
- 4 = Edificio di valore tipologico alterato
- 5 = Edificio di valore ambientale
- 6 = Edificio di valore non rilevante

VALUTAZIONE DEL DANNO

- DS = Danno significativo
- DG = Danno grave
- DGG = Danno gravissimo
- C = Crollo



COMUNE DI FOLIGNO

SCHEDA PROGETTO DI PIANO DI RECUPERO DEL CENTRO DI BELFIORE

ISOLATO N. U.M.I. FOGLIO N. PART. N.

VIA CAPRERA N° 50

CLASSIFICAZIONE DELL'EDIFICIO VALUTAZIONE DEL DANNO

| DESTINAZIONE D'USO | CATEGORIA DI INTERVENTO | TIPO DI INTERVENTO |
|------------------------|------------------------------------------------------------|--------------------------------------------------------------------|
| Residenziale | <input checked="" type="checkbox"/> Manutenzione ordinaria | Consolidamento <input checked="" type="checkbox"/> |
| Annesso alla residenza | Manutenzione straordinaria | Sostituzione <input checked="" type="checkbox"/> |
| Autorimessa | Restauro e risanam. conservativo | Ripristino <input checked="" type="checkbox"/> |
| Commerciale | Ristrutturazione edilizia tipo 1 | Anastilosi <input checked="" type="checkbox"/> |
| Artigianale | Ristrutturazione edilizia tipo 2/A | Modifiche <input checked="" type="checkbox"/> |
| Speciale | Ristrutturazione edilizia tipo 2/B | Demolizioni <input type="checkbox"/> |
| | Ristrutturazione urbanistica | Integrazioni <input type="checkbox"/> |
| | | Cambiamento destinazione d'uso <input checked="" type="checkbox"/> |
| NOTE | | |

PRESCRIZIONI TECNICHE

PLANIMETRICHE

PROSPETTICHE

| | |
|----------------------------------------------|-------------------------------------------------------|
| MANTENIMENTO IMPIANTO ARCHITETONICO ATTUALE | MANTENIMENTO DEI PROSPETTI ATTUALI |
| POSSIBILE CAMBIAMENTO PARZIALE DELL'IMPIANTO | POSSIBILE CAMBIAMENTO PARZIALE O TOTALE DEI PROSPETTI |
| ELEMENTI DA CONSERVARE | ELEMENTI DA CONSERVARE |
| Murature portanti | Arco |
| Volta | Cornice |
| Solaio | Stipite |
| Scala | Architrave |
| Elementi decorativi interni | Manto di copertura |
| | Comignoli |
| | Elementi decorativi esterni |

CLASSIFICAZIONE DEGLI EDIFICI

- 1 = Edificio di valore storico architettonico
 2 = Edificio di particolare valore tipologico, urbanistico e ambientale
 3 = Edificio di valore tipologico
 4 = Edificio di valore tipologico alterato
 5 = Edificio di valore ambientale
 6 = Edificio di valore non rilevante

VALUTAZIONE DEL DANNO

- DS = Danno significativo
 DG = Danno grave
 DGG = Danno gravissimo
 C = Crollo



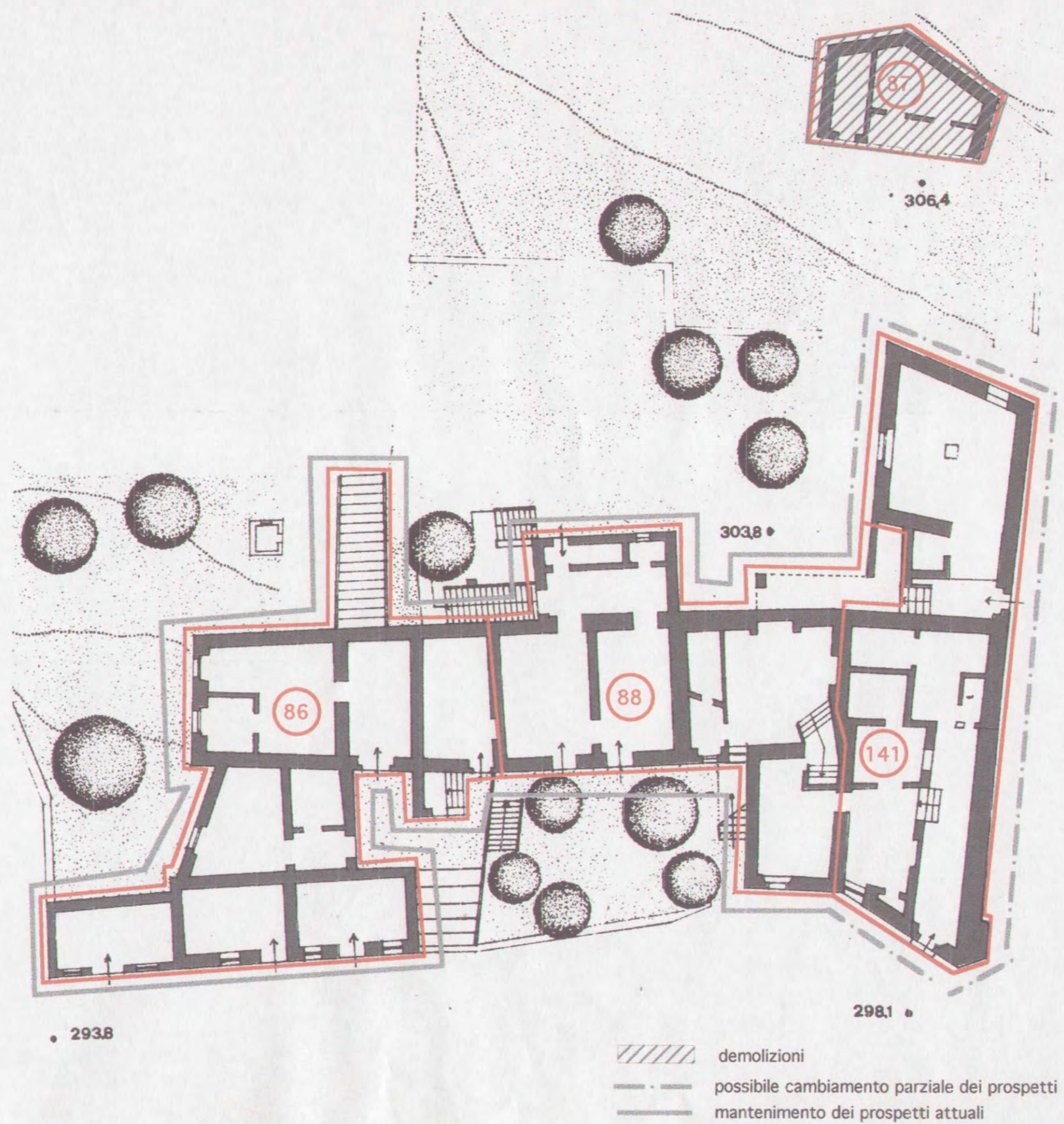

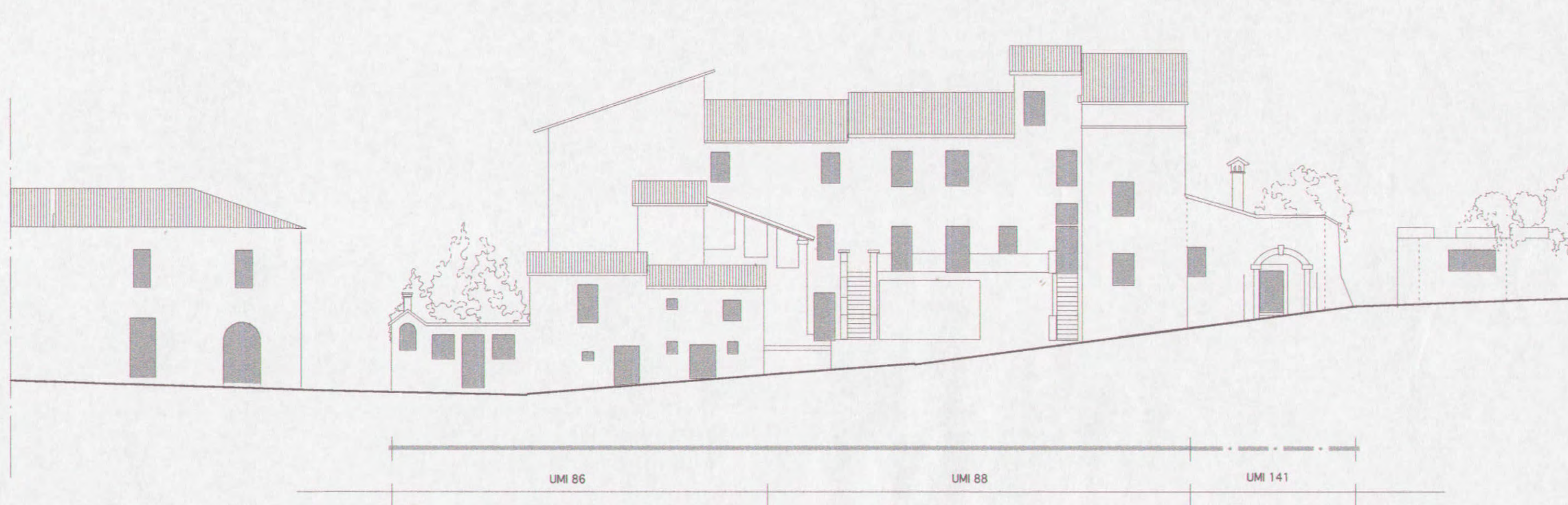

----- possibile cambiamento parziale dei prospetti
----- mantenimento dei prospetti attuali

ISOLATO (D) U.M.I. n. 72 - 95 - 96 - 107

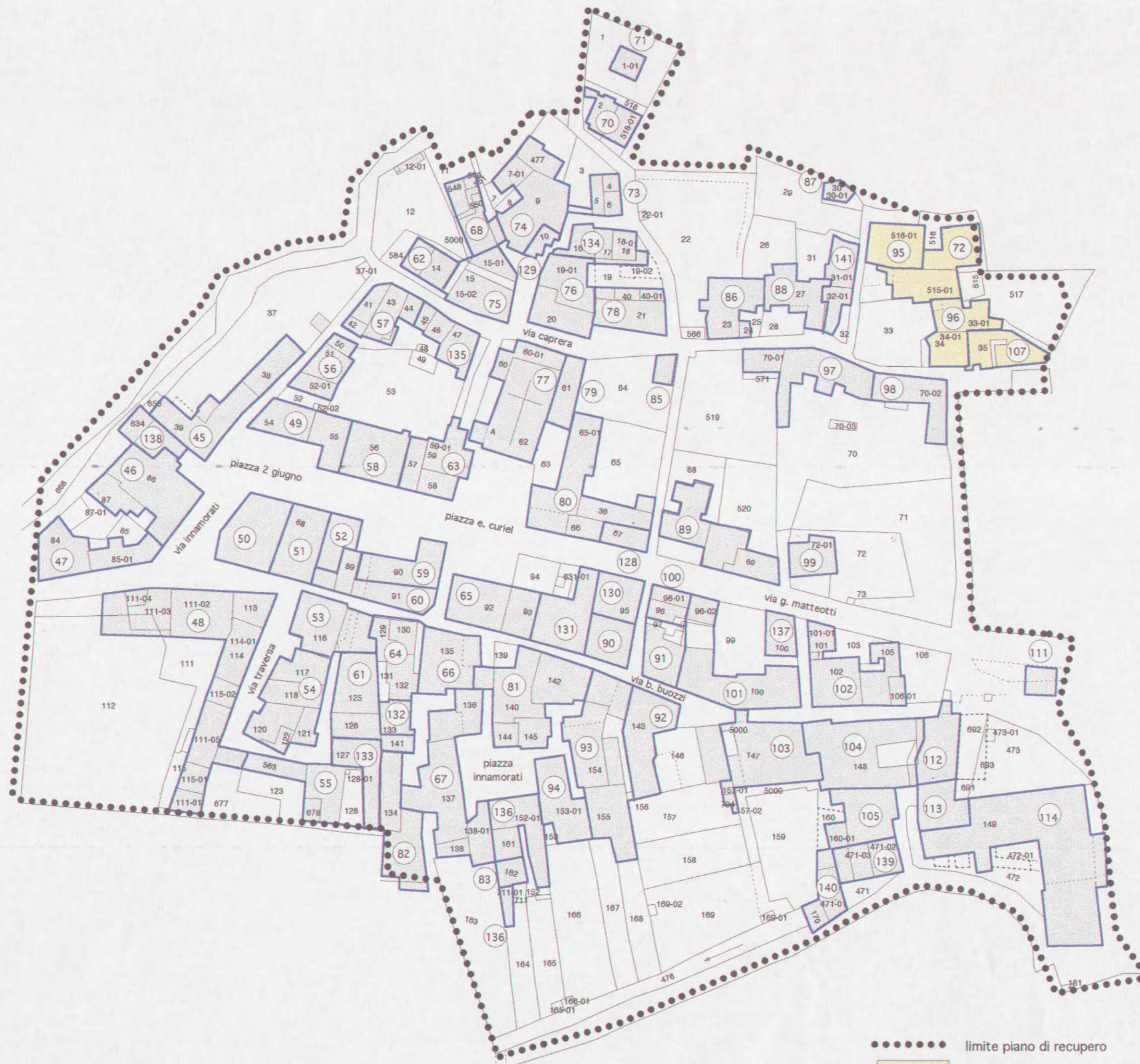

COMUNE DI FOLIGNO

SCHEDA PROGETTO DI PIANO DI RECUPERO DEL CENTRO DI BELFIORE

ISOLATO N. U.M.I. FOGLIO N. PART. N.

VIA CAPRERA 49

CLASSIFICAZIONE DELL'EDIFICIO VALUTAZIONE DEL DANNO

| DESTINAZIONE D'USO | CATEGORIA DI INTERVENTO | TIPO DI INTERVENTO |
|------------------------|------------------------------------------------------------|--------------------------------------------------------------------|
| Residenziale | <input checked="" type="checkbox"/> Manutenzione ordinaria | Consolidamento <input checked="" type="checkbox"/> |
| Annesso alla residenza | Manutenzione straordinaria | Sostituzione <input checked="" type="checkbox"/> |
| Autorimessa | Restauro e risanam. conservativo | Ripristino <input checked="" type="checkbox"/> |
| Commerciale | Ristrutturazione edilizia tipo 1 | Anastilosi <input checked="" type="checkbox"/> |
| Artigianale | Ristrutturazione edilizia tipo 2/A | Modifiche <input checked="" type="checkbox"/> |
| Speciale | Ristrutturazione edilizia tipo 2/B | Demolizioni <input checked="" type="checkbox"/> |
| | Ristrutturazione urbanistica | Integrazioni <input checked="" type="checkbox"/> |
| | | Cambiamento destinazione d'uso <input checked="" type="checkbox"/> |
| NOTE | | |

PRESCRIZIONI TECNICHE

PLANIMETRICHE

PROSPETTICHE

| | |
|----------------------------------------------|-------------------------------------------------------|
| MANTENIMENTO IMPIANTO ARCHITETONICO ATTUALE | MANTENIMENTO DEI PROSPETTI ATTUALI |
| POSSIBILE CAMBIAMENTO PARZIALE DELL'IMPIANTO | POSSIBILE CAMBIAMENTO PARZIALE O TOTALE DEI PROSPETTI |
| ELEMENTI DA CONSERVARE | ELEMENTI DA CONSERVARE |
| Murature portanti | Arco |
| Volta | Cornice |
| Solaio | Stipite |
| Scala | Architrave |
| Elementi decorativi interni | Manto di copertura |
| | Comignoli |
| | Elementi decorativi esterni |

CLASSIFICAZIONE DEGLI EDIFICI

- 1 = Edificio di valore storico architettonico
- 2 = Edificio di particolare valore tipologico, urbanistico e ambientale
- 3 = Edificio di valore tipologico
- 4 = Edificio di valore tipologico alterato
- 5 = Edificio di valore ambientale
- 6 = Edificio di valore non rilevante

VALUTAZIONE DEL DANNO

- DS = Danno significativo
- DG = Danno grave
- DGG = Danno gravissimo
- C = Crollo

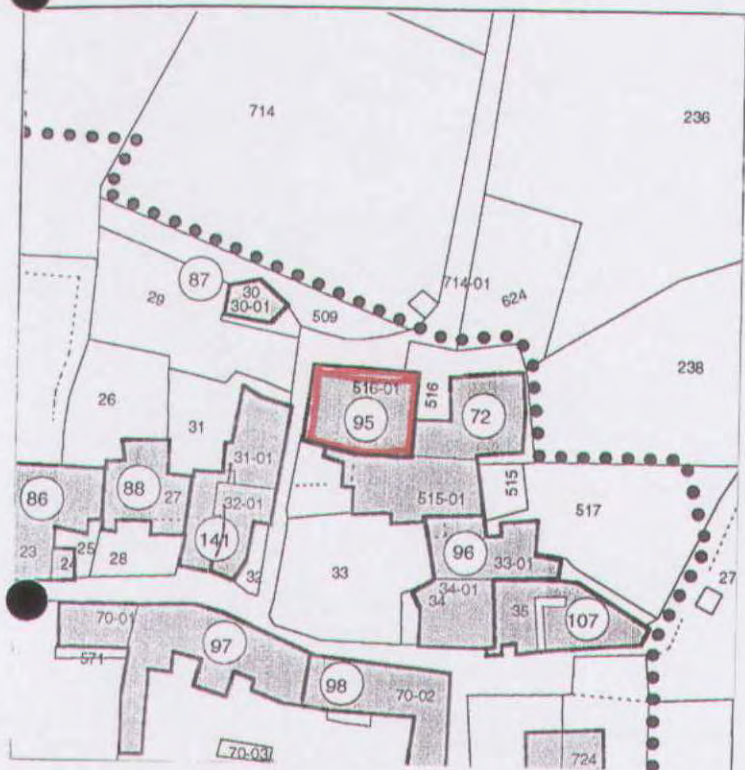

COMUNE DI FOLIGNO

SCHEDA PROGETTO DI PIANO DI RECUPERO DEL CENTRO DI BELFIORE

ISOLATO N. U.M.I. FOGLIO N. PART. N.

VIA CAPPERA N° 47

CLASSIFICAZIONE DELL'EDIFICIO VALUTAZIONE DEL DANNO

| DESTINAZIONE D'USO | CATEGORIA DI INTERVENTO | TIPO DI INTERVENTO |
|------------------------|------------------------------------------------------------|--------------------------------------------------------------------|
| Residenziale | <input checked="" type="checkbox"/> Manutenzione ordinaria | Consolidamento <input checked="" type="checkbox"/> |
| Annesso alla residenza | Manutenzione straordinaria | Sostituzione <input checked="" type="checkbox"/> |
| Autorimessa | Restauro e risanam. conservativo | Ripristino <input checked="" type="checkbox"/> |
| Commerciale | Ristrutturazione edilizia tipo 1 | Anàstilos <input checked="" type="checkbox"/> |
| Artigianale | Ristrutturazione edilizia tipo 2/A | Modifiche <input checked="" type="checkbox"/> |
| Speciale | Ristrutturazione edilizia tipo 2/B | Demolizioni <input checked="" type="checkbox"/> |
| | Ristrutturazione urbanistica | Integrazioni <input checked="" type="checkbox"/> |
| | | Cambiamento destinazione d'uso <input checked="" type="checkbox"/> |
| NOTE | | |

PRESCRIZIONI TECNICHE

| PLANIMETRICHE | | PROSPETTICHE | |
|----------------------------------------------|-------------------------------------|-------------------------------------------------------|-------------------------------------|
| MANTENIMENTO IMPIANTO ARCHITETONICO ATTUALE | | MANTENIMENTO DEI PROSPETTI ATTUALI | |
| POSSIBILE CAMBIAMENTO PARZIALE DELL'IMPIANTO | <input checked="" type="checkbox"/> | POSSIBILE CAMBIAMENTO PARZIALE O TOTALE DEI PROSPETTI | <input checked="" type="checkbox"/> |
| ELEMENTI DA CONSERVARE | ELEMENTI DA CONSERVARE | | |
| Murature portanti | Arco | | |
| Volta | Cornice | | |
| Solaio | Stipite | | |
| Scala | Architrave | | |
| Elementi decorativi interni | Manto di copertura | | |
| | Comignoli | | |
| | Elementi decorativi esterni | | |

CLASSIFICAZIONE DEGLI EDIFICI

- 1 = Edificio di valore storico architettonico
- 2 = Edificio di particolare valore tipologico, urbanistico e ambientale
- 3 = Edificio di valore tipologico
- 4 = Edificio di valore tipologico alterato
- 5 = Edificio di valore ambientale
- 6 = Edificio di valore non rilevante

VALUTAZIONE DEL DANNO

- DS = Danno significativo
- DG = Danno grave
- DGG = Danno gravissimo
- C = Crollo

COMUNE DI FOLIGNO

SCHEDA PROGETTO DI PIANO DI RECUPERO DEL CENTRO DI BELFIORE

ISOLATO N. U.M.I. FOGLIO N. PART. N.

VIA CAPRERA N° 23

CLASSIFICAZIONE DELL'EDIFICIO VALUTAZIONE DEL DANNO

| DESTINAZIONE D'USO | CATEGORIA DI INTERVENTO | TIPO DI INTERVENTO |
|------------------------|------------------------------------------------------------|--------------------------------------------------------------------|
| Residenziale | <input checked="" type="checkbox"/> Manutenzione ordinaria | Consolidamento <input checked="" type="checkbox"/> |
| Annesso alla residenza | Manutenzione straordinaria | Sostituzione <input checked="" type="checkbox"/> |
| Autorimessa | Restauro e risanam. conservativo | Ripristino <input checked="" type="checkbox"/> |
| Commerciale | Ristrutturazione edilizia tipo 1 | Anastilosi <input checked="" type="checkbox"/> |
| Artigianale | Ristrutturazione edilizia tipo 2/A | Modifiche <input checked="" type="checkbox"/> |
| Speciale | Ristrutturazione edilizia tipo 2/B | Demolizioni <input checked="" type="checkbox"/> |
| | Ristrutturazione urbanistica | Integrazioni <input checked="" type="checkbox"/> |
| | | Cambiamento destinazione d'uso <input checked="" type="checkbox"/> |
| NOTE | | |

PRESCRIZIONI TECNICHE

PLANIMETRICHE

PROSPETTICHE

| | |
|----------------------------------------------|-------------------------------------------------------|
| MANTENIMENTO IMPIANTO ARCHITETONICO ATTUALE | MANTENIMENTO DEI PROSPETTI ATTUALI |
| POSSIBILE CAMBIAMENTO PARZIALE DELL'IMPIANTO | POSSIBILE CAMBIAMENTO PARZIALE O TOTALE DEI PROSPETTI |
| ELEMENTI DA CONSERVARE | ELEMENTI DA CONSERVARE |
| Murature portanti | Arco |
| Volta | Cornice |
| Solaio | Stipite |
| Scala | Architrave |
| Elementi decorativi interni | Manto di copertura |
| | Comignoli |
| | Elementi decorativi esterni |

CLASSIFICAZIONE DEGLI EDIFICI

- 1 = Edificio di valore storico architettonico
- 2 = Edificio di particolare valore tipologico, urbanistico e ambientale
- 3 = Edificio di valore tipologico
- 4 = Edificio di valore tipologico alterato
- 5 = Edificio di valore ambientale
- 6 = Edificio di valore non rilevante

VALUTAZIONE DEL DANNO

- DS = Danno significativo
- DG = Danno grave
- DGG = Danno gravissimo
- C = Crollo



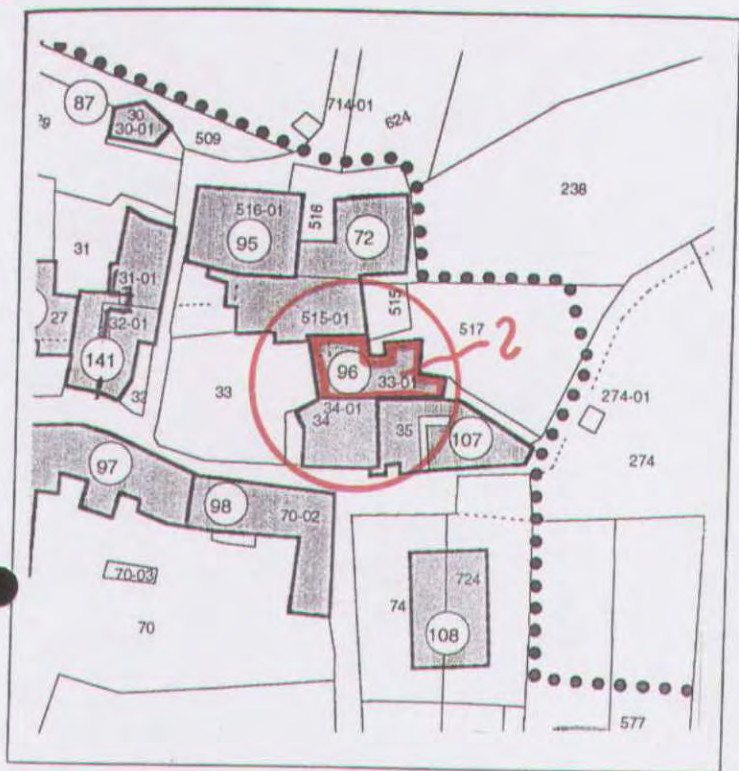

COMUNE DI FOLIGNO

SCHEDA PROGETTO DI PIANO DI RECUPERO DEL CENTRO DI BELFIORE

ISOLATO N. U.M.I. FOGLIO N. PART. N.

VIA CAPRERA

CLASSIFICAZIONE DELL'EDIFICIO VALUTAZIONE DEL DANNO

| DESTINAZIONE D'USO | CATEGORIA DI INTERVENTO | TIPO DI INTERVENTO |
|------------------------|------------------------------------------------------------|--------------------------------------------------------------------|
| Residenziale | <input checked="" type="checkbox"/> Manutenzione ordinaria | Consolidamento <input checked="" type="checkbox"/> |
| Annesso alla residenza | Manutenzione straordinaria | Sostituzione <input checked="" type="checkbox"/> |
| Autorimessa | Restauro e risanam. conservativo | Ripristino <input checked="" type="checkbox"/> |
| Commerciale | Ristrutturazione edilizia tipo 1 | Anastilosi <input checked="" type="checkbox"/> |
| Artigianale | Ristrutturazione edilizia tipo 2/A | Modifiche <input checked="" type="checkbox"/> |
| Speciale | Ristrutturazione edilizia tipo 2/B | Demolizioni <input checked="" type="checkbox"/> |
| | Ristrutturazione urbanistica | Integrazioni <input checked="" type="checkbox"/> |
| | | Cambiamento destinazione d'uso <input checked="" type="checkbox"/> |
| NOTE | | |

PRESCRIZIONI TECNICHE

PLANIMETRICHE

PROSPETTICHE

| | |
|----------------------------------------------|-------------------------------------------------------|
| MANTENIMENTO IMPIANTO ARCHITETONICO ATTUALE | MANTENIMENTO DEI PROSPETTI ATTUALI |
| POSSIBILE CAMBIAMENTO PARZIALE DELL'IMPIANTO | POSSIBILE CAMBIAMENTO PARZIALE O TOTALE DEI PROSPETTI |
| ELEMENTI DA CONSERVARE | ELEMENTI DA CONSERVARE |
| Murature portanti | Arco |
| Volta | Cornice |
| Solaio | Stipite |
| Scala | Architrave |
| Elementi decorativi interni | Manto di copertura |
| | Comignoli |
| | Elementi decorativi esterni |

CLASSIFICAZIONE DEGLI EDIFICI

- 1 = Edificio di valore storico architettonico
- 2 = Edificio di particolare valore tipologico, urbanistico e ambientale
- 3 = Edificio di valore tipologico
- 4 = Edificio di valore tipologico alterato
- 5 = Edificio di valore ambientale
- 6 = Edificio di valore non rilevante

VALUTAZIONE DEL DANNO

- DS = Danno significativo
- DG = Danno grave
- DGG = Danno gravissimo
- C = Crollo

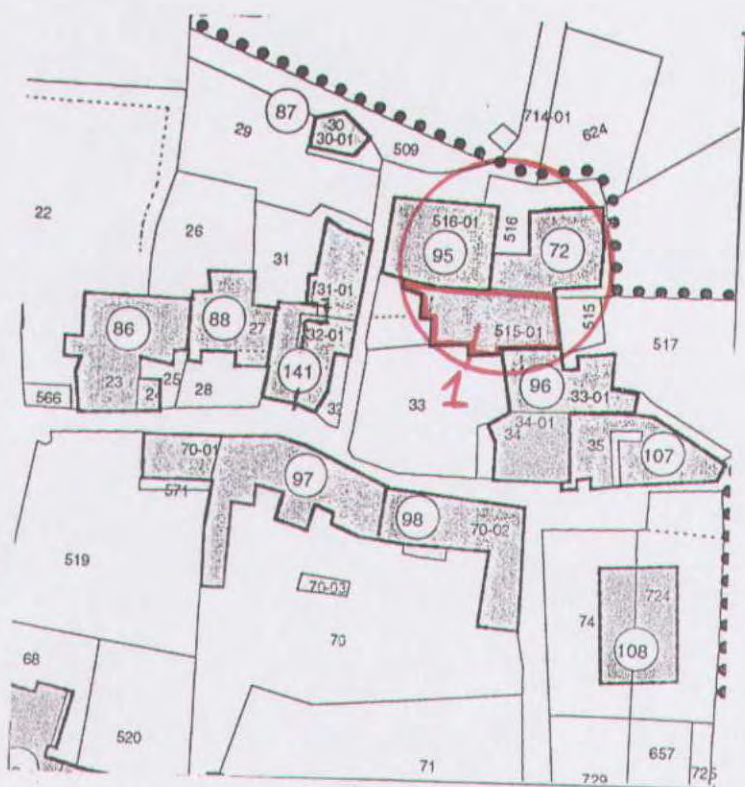

COMUNE DI FOLIGNO

SCHEDA PROGETTO DI PIANO DI RECUPERO DEL CENTRO DI BELFIORE

ISOLATO N. U.M.I. FOGLIO N. PART. N.

VIA CAPRERA N° 52

CLASSIFICAZIONE DELL'EDIFICIO VALUTAZIONE DEL DANNO

| DESTINAZIONE D'USO | CATEGORIA DI INTERVENTO | TIPO DI INTERVENTO |
|------------------------|------------------------------------------------------------|--------------------------------------------------------------------|
| Residenziale | <input checked="" type="checkbox"/> Manutenzione ordinaria | Consolidamento <input checked="" type="checkbox"/> |
| Annesso alla residenza | Manutenzione straordinaria | Sostituzione <input checked="" type="checkbox"/> |
| Autorimessa | Restauro e risanam. conservativo | Ripristino <input checked="" type="checkbox"/> |
| Commerciale | Ristrutturazione edilizia tipo 1 | Anastilosi <input checked="" type="checkbox"/> |
| Artigianale | Ristrutturazione edilizia tipo 2/A | Modifiche <input checked="" type="checkbox"/> |
| Speciale | Ristrutturazione edilizia tipo 2/B | Demolizioni <input checked="" type="checkbox"/> |
| | Ristrutturazione urbanistica | Integrazioni <input checked="" type="checkbox"/> |
| | | Cambiamento destinazione d'uso <input checked="" type="checkbox"/> |
| NOTE | | |

PRESCRIZIONI TECNICHE

PLANIMETRICHE

PROSPETTICHE

| | |
|----------------------------------------------|-------------------------------------------------------|
| MANTENIMENTO IMPIANTO ARCHITETONICO ATTUALE | MANTENIMENTO DEI PROSPETTI ATTUALI |
| POSSIBILE CAMBIAMENTO PARZIALE DELL'IMPIANTO | POSSIBILE CAMBIAMENTO PARZIALE O TOTALE DEI PROSPETTI |
| ELEMENTI DA CONSERVARE | ELEMENTI DA CONSERVARE |
| Murature portanti | Arco |
| Volta | Cornice |
| Solaio | Stipite |
| Scala | Architrave |
| Elementi decorativi interni | Manto di copertura |
| | Comignoli |
| | Elementi decorativi esterni |

CLASSIFICAZIONE DEGLI EDIFICI

- 1 = Edificio di valore storico architettonico
- 2 = Edificio di particolare valore tipologico, urbanistico e ambientale
- 3 = Edificio di valore tipologico
- 4 = Edificio di valore tipologico alterato
- 5 = Edificio di valore ambientale
- 6 = Edificio di valore non rilevante

VALUTAZIONE DEL DANNO

- DS = Danno significativo
- DG = Danno grave
- DGG = Danno gravissimo
- C = Crollo

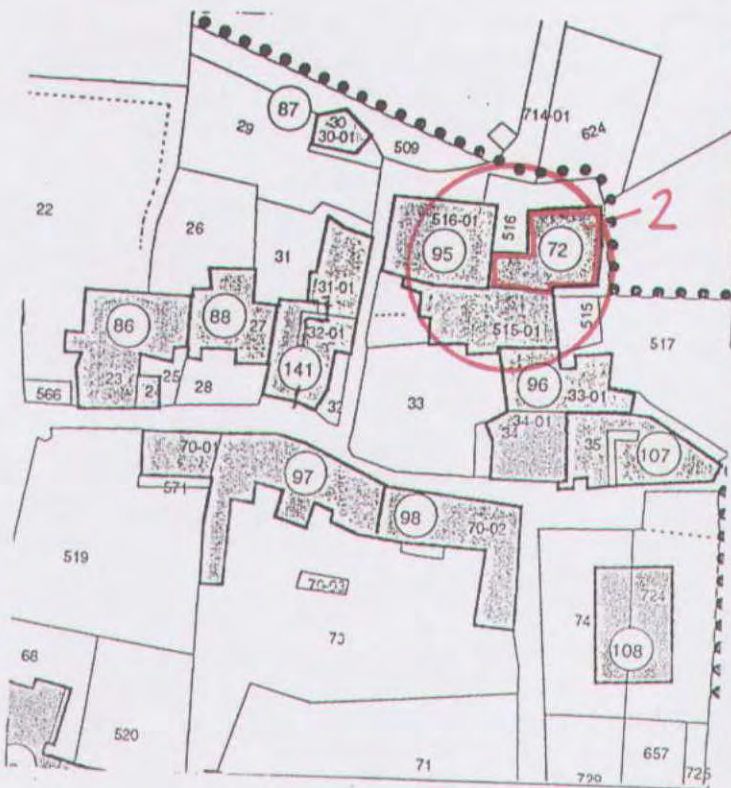

COMUNE DI FOLIGNO

SCHEDA PROGETTO DI PIANO DI RECUPERO DEL CENTRO DI BELFIORE

ISOLATO N. U.M.I. FOGLIO N. PART. N.

VIA CAPRERA N° 24-26

CLASSIFICAZIONE DELL'EDIFICIO VALUTAZIONE DEL DANNO

| DESTINAZIONE D'USO | CATEGORIA DI INTERVENTO | TIPO DI INTERVENTO |
|------------------------|----------------------------------------------------------------|--------------------------------------------------------------------|
| Residenziale | <input checked="" type="checkbox"/> Manutenzione ordinaria | Consolidamento <input checked="" type="checkbox"/> |
| Annesso alla residenza | <input checked="" type="checkbox"/> Manutenzione straordinaria | Sostituzione <input checked="" type="checkbox"/> |
| Autorimessa | Restauro e risanam. conservativo | Ripristino <input checked="" type="checkbox"/> |
| Commerciale | Ristrutturazione edilizia tipo 1 | Anastilosi <input checked="" type="checkbox"/> |
| Artigianale | Ristrutturazione edilizia tipo 2/A | Modifiche <input checked="" type="checkbox"/> |
| Speciale | Ristrutturazione edilizia tipo 2/B | Demolizioni <input checked="" type="checkbox"/> |
| | Ristrutturazione urbanistica | Integrazioni <input checked="" type="checkbox"/> |
| | | Cambiamento destinazione d'uso <input checked="" type="checkbox"/> |
| NOTE | | |

PRESCRIZIONI TECNICHE

| PLANIMETRICHE | | PROSPETTICHE | |
|----------------------------------------------|-------------------------------------|-------------------------------------------------------|-------------------------------------|
| MANTENIMENTO IMPIANTO ARCHITETONICO ATTUALE | | MANTENIMENTO DEI PROSPETTI ATTUALI | |
| POSSIBILE CAMBIAMENTO PARZIALE DELL'IMPIANTO | <input checked="" type="checkbox"/> | POSSIBILE CAMBIAMENTO PARZIALE O TOTALE DEI PROSPETTI | <input checked="" type="checkbox"/> |
| ELEMENTI DA CONSERVARE | | ELEMENTI DA CONSERVARE | |
| Murature portanti | | Arco | |
| Volta | | Cornice | |
| Solaio | | Stipite | |
| Scala | | Architrave | |
| Elementi decorativi interni | | Manto di copertura | |
| | | Comignoli | |
| | | Elementi decorativi esterni | |

CLASSIFICAZIONE DEGLI EDIFICI

- 1 = Edificio di valore storico architettonico
- 2 = Edificio di particolare valore tipologico, urbanistico e ambientale
- 3 = Edificio di valore tipologico
- 4 = Edificio di valore tipologico alterato
- 5 = Edificio di valore ambientale
- 6 = Edificio di valore non rilevante

VALUTAZIONE DEL DANNO

- DS = Danno significativo
- DG = Danno grave
- DGG = Danno gravissimo
- C = Crollo



isolato D

U.M.I. n. 72 - 96 - 95 - 107

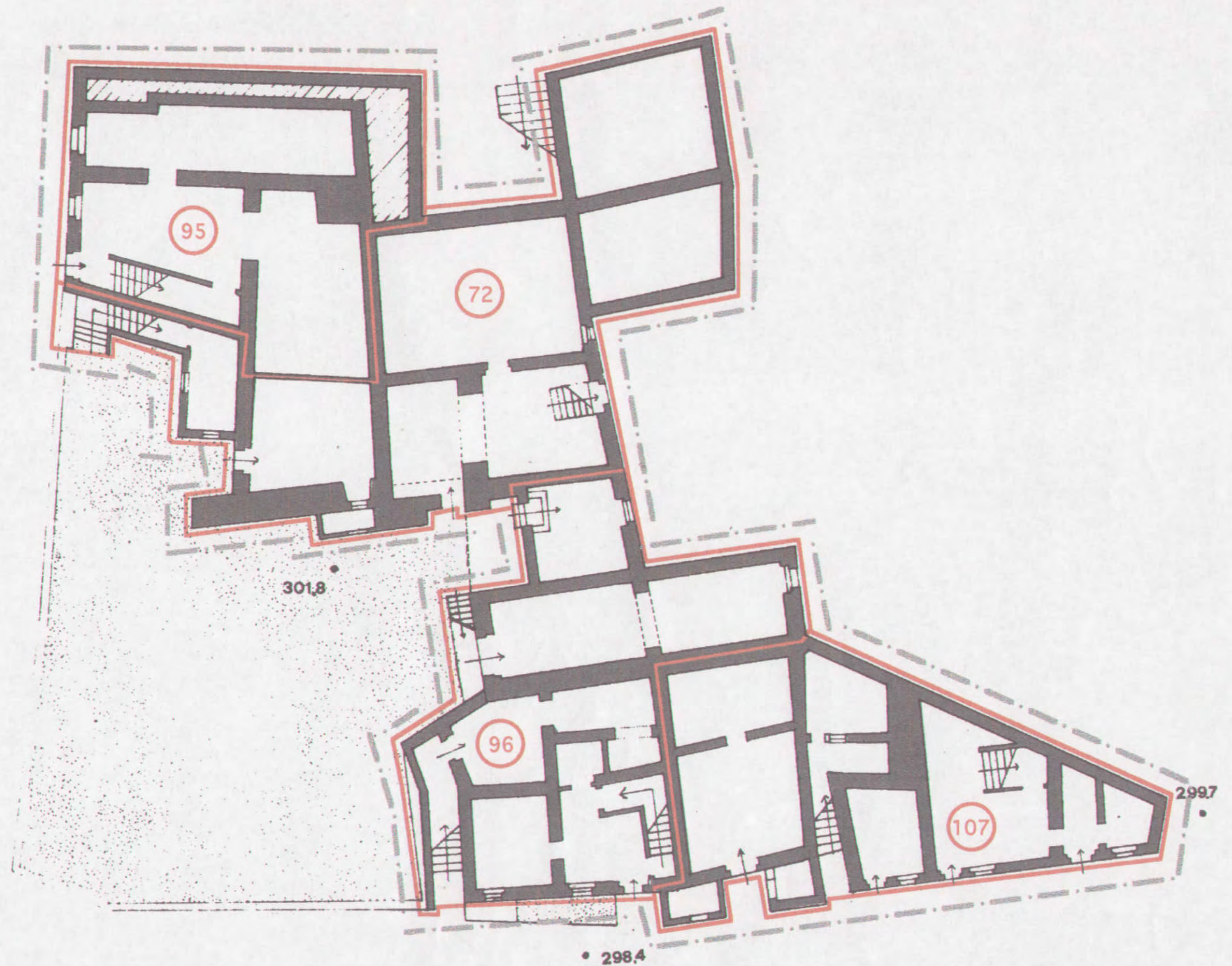

--- possibile cambiamento parziale dei prospetti

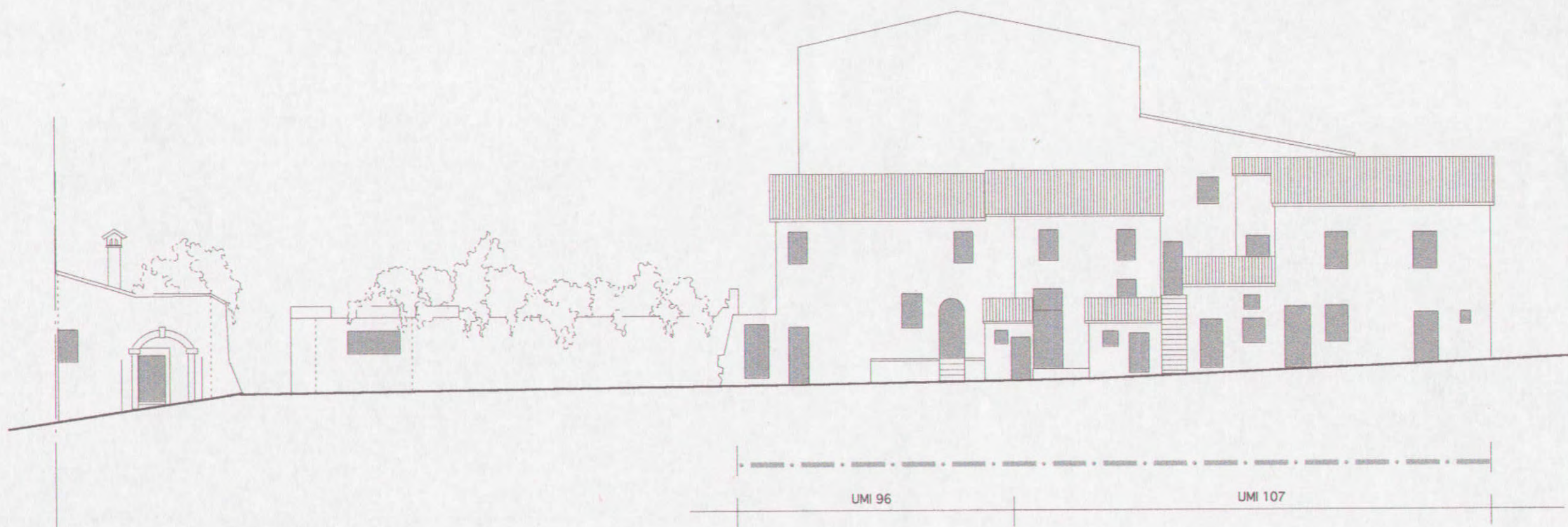

----- possibile cambiamento parziale dei prospetti

ISOLATO (E) U.M.I. n. 45 - 46 - 47 - 138

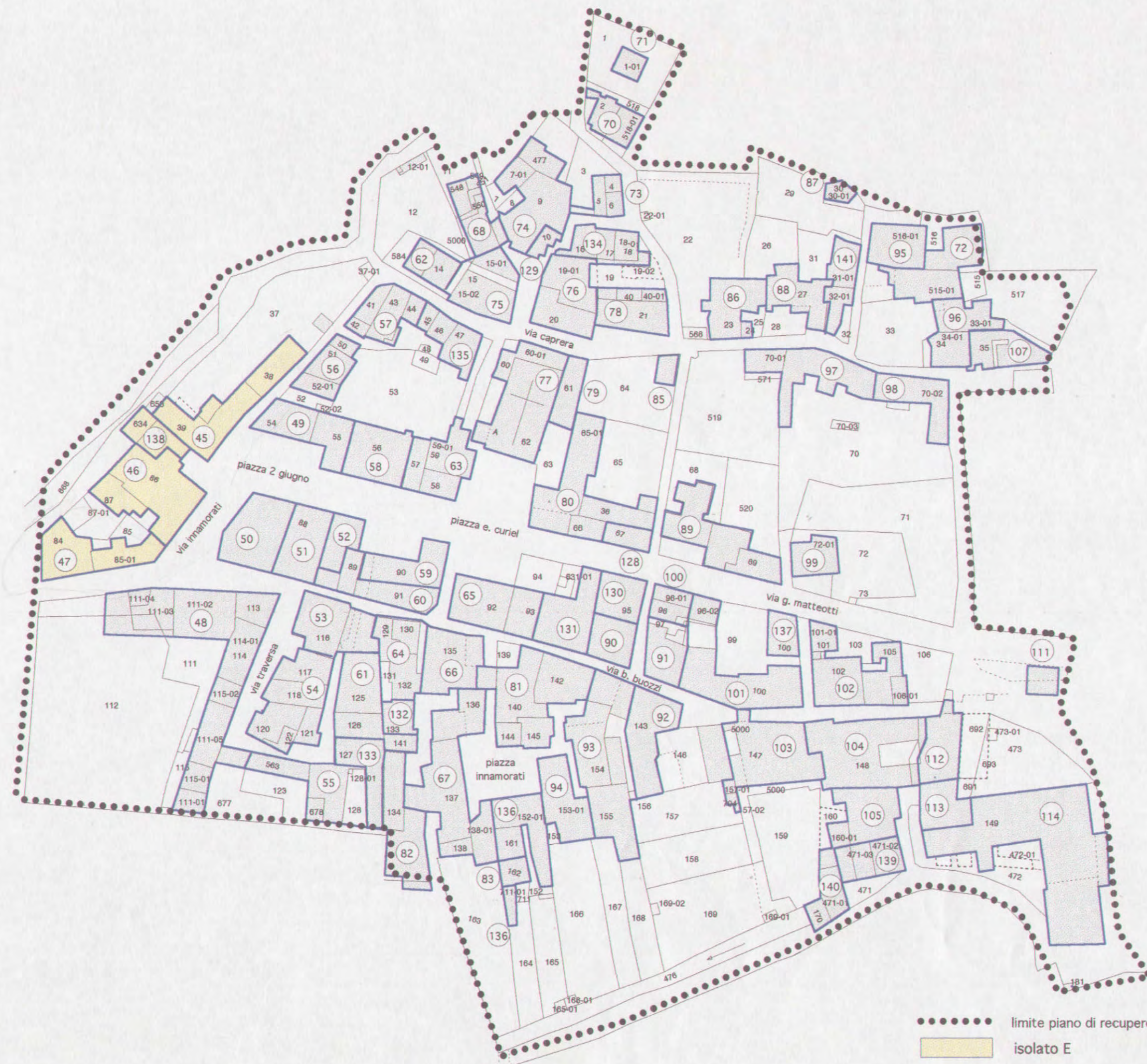

COMUNE DI FOLIGNO

SCHEDA PROGETTO DI PIANO DI RECUPERO DEL CENTRO DI BELFIORE

ISOLATO N. U.M.I. FOGLIO N. PART. N.

VIA CAPRERA

CLASSIFICAZIONE DELL'EDIFICIO VALUTAZIONE DEL DANNO

| DESTINAZIONE D'USO | CATEGORIA DI INTERVENTO | TIPO DI INTERVENTO |
|------------------------|------------------------------------------------------------|--------------------------------------------------------------------|
| Residenziale | <input checked="" type="checkbox"/> Manutenzione ordinaria | Consolidamento <input checked="" type="checkbox"/> |
| Annesso alla residenza | Manutenzione straordinaria | Sostituzione <input checked="" type="checkbox"/> |
| Autorimessa | Restauro e risanam. conservativo | Ripristino <input checked="" type="checkbox"/> |
| Commerciale | Ristrutturazione edilizia tipo 1 | Anastilosi <input checked="" type="checkbox"/> |
| Artigianale | Ristrutturazione edilizia tipo 2/A | Modifiche <input checked="" type="checkbox"/> |
| Speciale | Ristrutturazione edilizia tipo 2/B | Demolizioni <input checked="" type="checkbox"/> |
| | Ristrutturazione urbanistica | Integrazioni <input checked="" type="checkbox"/> |
| | | Cambiamento destinazione d'uso <input checked="" type="checkbox"/> |
| NOTE | | |

PRESCRIZIONI TECNICHE

PLANIMETRICHE

PROSPETTICHE

| | | | |
|----------------------------------------------|-------------------------------------|-------------------------------------------------------|-------------------------------------|
| MANTENIMENTO IMPIANTO ARCHITETONICO ATTUALE | | MANTENIMENTO DEI PROSPETTI ATTUALI | |
| POSSIBILE CAMBIAMENTO PARZIALE DELL'IMPIANTO | <input checked="" type="checkbox"/> | POSSIBILE CAMBIAMENTO PARZIALE O TOTALE DEI PROSPETTI | <input checked="" type="checkbox"/> |
| ELEMENTI DA CONSERVARE | | ELEMENTI DA CONSERVARE | |
| Murature portanti | <input checked="" type="checkbox"/> | Arco | |
| Volta | | Cornice | |
| Solaio | | Stipite | |
| Scala | | Architrave | |
| Elementi decorativi interni | | Manto di copertura | |
| | | Comignoli | |
| | | Elementi decorativi esterni | |

CLASSIFICAZIONE DEGLI EDIFICI

- 1 = Edificio di valore storico architettonico
- 2 = Edificio di particolare valore tipologico, urbanistico e ambientale
- 3 = Edificio di valore tipologico
- 4 = Edificio di valore tipologico alterato
- 5 = Edificio di valore ambientale
- 6 = Edificio di valore non rilevante

VALUTAZIONE DEL DANNO

- DS = Danno significativo
- DG = Danno grave
- DGG = Danno gravissimo
- C = Crollo



COMUNE DI FOLIGNO

SCHEDA PROGETTO DI PIANO DI RECUPERO DEL CENTRO DI BELFIORE

ISOLATO N. E U.M.I. 45 FOGLIO N. 107 PART. N. 39

VIA P.ZZA 2 GIUGNO

CLASSIFICAZIONE DELL'EDIFICIO 3 VALUTAZIONE DEL DANNO DG

| DESTINAZIONE D'USO | CATEGORIA DI INTERVENTO | TIPO DI INTERVENTO |
|------------------------|------------------------------------------------------------|--------------------------------------------------------------------|
| Residenziale | <input checked="" type="checkbox"/> Manutenzione ordinaria | Consolidamento <input checked="" type="checkbox"/> |
| Annesso alla residenza | Manutenzione straordinaria | Sostituzione <input checked="" type="checkbox"/> |
| Autorimessa | Restauro e risanam. conservativo | Ripristino <input checked="" type="checkbox"/> |
| Commerciale | Ristrutturazione edilizia tipo 1 | Anastilosi <input checked="" type="checkbox"/> |
| Artigianale | Ristrutturazione edilizia tipo 2/A | Modifiche <input checked="" type="checkbox"/> |
| Speciale | Ristrutturazione edilizia tipo 2/B | Demolizioni <input checked="" type="checkbox"/> |
| | Ristrutturazione urbanistica | Integrazioni <input checked="" type="checkbox"/> |
| | | Cambiamento destinazione d'uso <input checked="" type="checkbox"/> |
| NOTE | | |

PRESCRIZIONI TECNICHE

PLANIMETRICHE

PROSPETTICHE

| | | | |
|----------------------------------------------|-------------------------------------|-------------------------------------------------------|-------------------------------------|
| MANTENIMENTO IMPIANTO ARCHITETONICO ATTUALE | <input checked="" type="checkbox"/> | MANTENIMENTO DEI PROSPETTI ATTUALI | <input checked="" type="checkbox"/> |
| POSSIBILE CAMBIAMENTO PARZIALE DELL'IMPIANTO | | POSSIBILE CAMBIAMENTO PARZIALE O TOTALE DEI PROSPETTI | |
| ELEMENTI DA CONSERVARE | | ELEMENTI DA CONSERVARE | |
| Murature portanti | | Arco | |
| Volta | | Cornice | |
| Solaio | | Stipite | |
| Scala | | Architrave | |
| Elementi decorativi interni | | Manto di copertura | |
| | | Comignoli | |
| | | Elementi decorativi esterni | |

CLASSIFICAZIONE DEGLI EDIFICI

- 1 = Edificio di valore storico architettonico
- 2 = Edificio di particolare valore tipologico, urbanistico e ambientale
- 3 = Edificio di valore tipologico
- 4 = Edificio di valore tipologico alterato
- 5 = Edificio di valore ambientale
- 6 = Edificio di valore non rilevante

VALUTAZIONE DEL DANNO

- DS = Danno significativo
- DG = Danno grave
- DGG = Danno gravissimo
- C = Crollo

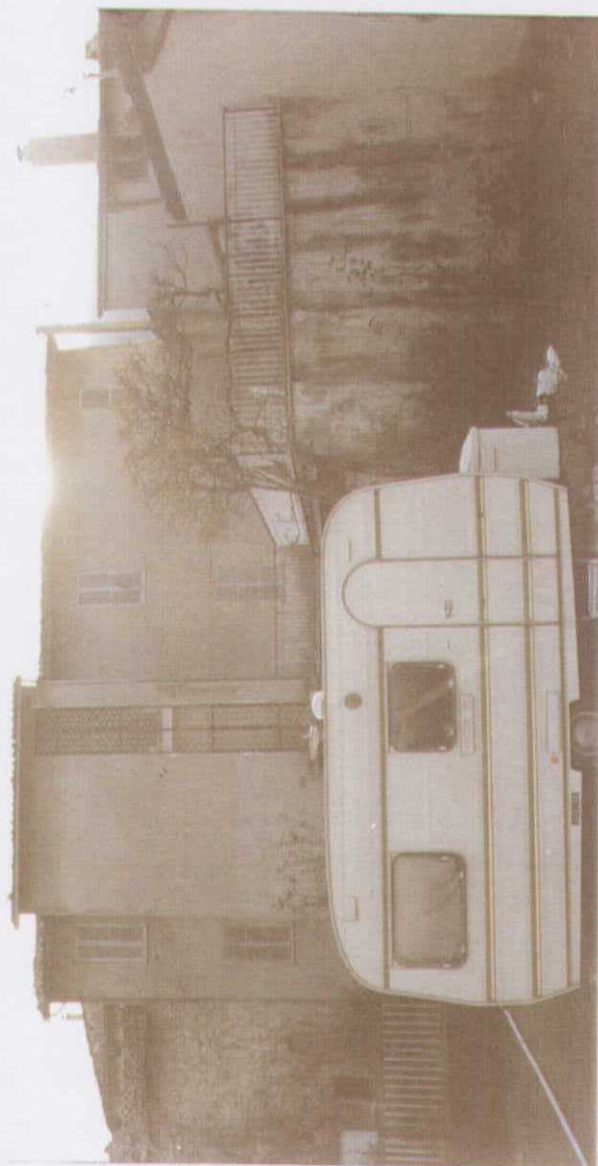
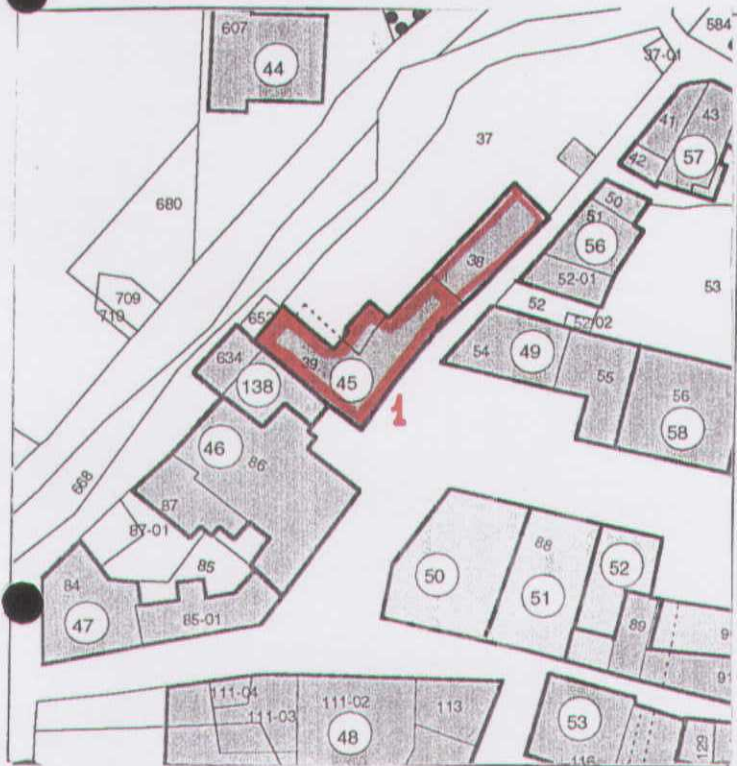



COMUNE DI FOLIGNO

SCHEDA PROGETTO DI PIANO DI RECUPERO DEL CENTRO DI BELFIORE

ISOLATO N. E U.M.I. 46 FOGLIO N. 107 PART. N. 86/P 87

VIA G. MATTEOTTI - P.22A 2 GIUGNO

CLASSIFICAZIONE DELL'EDIFICIO 3 VALUTAZIONE DEL DANNO DG

| DESTINAZIONE D'USO | CATEGORIA DI INTERVENTO | TIPO DI INTERVENTO |
|------------------------|------------------------------------------------------------|-------------------------------------------------------------------------------------------------------------------------------------|
| Residenziale | <input checked="" type="checkbox"/> Manutenzione ordinaria | Consolidamento |
| Annesso alla residenza | Manutenzione straordinaria | Sostituzione |
| Autorimessa | Restauro e risanam. conservativo | Ripristino |
| Commerciale | Ristrutturazione edilizia tipo 1 | Anastilosi |
| Artigianale | Ristrutturazione edilizia tipo 2/A | Modifiche |
| Speciale | Ristrutturazione edilizia tipo 2/B | <input checked="" type="checkbox"/> Demolizioni  |
| | Ristrutturazione urbanistica | Integrazioni  |
| | | Cambiamento destinazione d'uso |
| NOTE | | |

PRESCRIZIONI TECNICHE

PLANIMETRICHE

PROSPETTICHE

| | |
|----------------------------------------------|-------------------------------------------------------|
| MANTENIMENTO IMPIANTO ARCHITETONICO ATTUALE | MANTENIMENTO DEI PROSPETTI ATTUALI |
| POSSIBILE CAMBIAMENTO PARZIALE DELL'IMPIANTO | POSSIBILE CAMBIAMENTO PARZIALE O TOTALE DEI PROSPETTI |
| ELEMENTI DA CONSERVARE | ELEMENTI DA CONSERVARE |
| Murature portanti | Arco |
| Volta | Cornice |
| Solaio | Stipite |
| Scala | Architrave |
| Elementi decorativi interni | Manto di copertura |
| | Comignoli |
| | Elementi decorativi esterni |

CLASSIFICAZIONE DEGLI EDIFICI

- 1 = Edificio di valore storico architettonico
- 2 = Edificio di particolare valore tipologico, urbanistico e ambientale
- 3 = Edificio di valore tipologico
- 4 = Edificio di valore tipologico alterato
- 5 = Edificio di valore ambientale
- 6 = Edificio di valore non rilevante

VALUTAZIONE DEL DANNO

- DS = Danno significativo
- DG = Danno grave
- DGG = Danno gravissimo
- C = Crollo

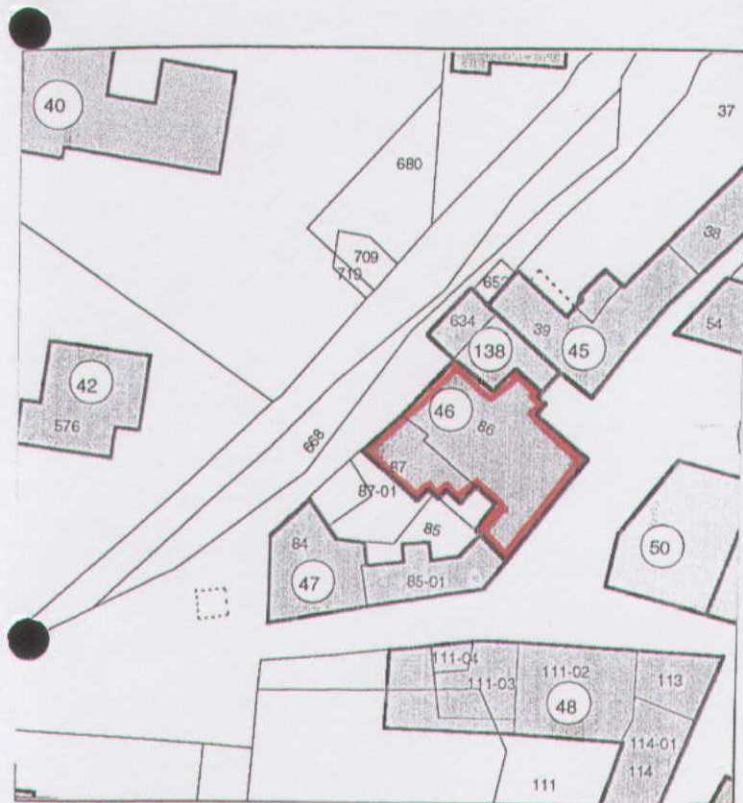

COMUNE DI FOLIGNO

SCHEDA PROGETTO DI PIANO DI RECUPERO DEL CENTRO DI BELFIORE

ISOLATO N. U.M.I. FOGLIO N. PART. N.

VIA F. INNAMORATI

CLASSIFICAZIONE DELL'EDIFICIO VALUTAZIONE DEL DANNO

| DESTINAZIONE D'USO | CATEGORIA DI INTERVENTO | TIPO DI INTERVENTO |
|------------------------|------------------------------------------------------------|--------------------------------------------------------------------|
| Residenziale | <input checked="" type="checkbox"/> Manutenzione ordinaria | Consolidamento <input checked="" type="checkbox"/> |
| Annesso alla residenza | Manutenzione straordinaria | Sostituzione <input checked="" type="checkbox"/> |
| Autorimessa | Restauro e risanam. conservativo | Ripristino <input checked="" type="checkbox"/> |
| Commerciale | Ristrutturazione edilizia tipo 1 | Anastilosi <input checked="" type="checkbox"/> |
| Artigianale | Ristrutturazione edilizia tipo 2/A | Modifiche <input checked="" type="checkbox"/> |
| Speciale | Ristrutturazione edilizia tipo 2/B | Demolizioni <input checked="" type="checkbox"/> |
| | Ristrutturazione urbanistica | Integrazioni <input checked="" type="checkbox"/> |
| | | Cambiamento destinazione d'uso <input checked="" type="checkbox"/> |
| NOTE | | |

PRESCRIZIONI TECNICHE

PLANIMETRICHE

PROSPETTICHE

| | | | |
|----------------------------------------------|-------------------------------------|-------------------------------------------------------|-------------------------------------|
| MANTENIMENTO IMPIANTO ARCHITETONICO ATTUALE | | MANTENIMENTO DEI PROSPETTI ATTUALI | |
| POSSIBILE CAMBIAMENTO PARZIALE DELL'IMPIANTO | <input checked="" type="checkbox"/> | POSSIBILE CAMBIAMENTO PARZIALE O TOTALE DEI PROSPETTI | <input checked="" type="checkbox"/> |
| ELEMENTI DA CONSERVARE | | ELEMENTI DA CONSERVARE | |
| Murature portanti | <input checked="" type="checkbox"/> | Arco | |
| Volta | | Cornice | |
| Solaio | | Stipite | |
| Scala | | Architrave | |
| Elementi decorativi interni | | Manto di copertura | |
| | | Comignoli | |
| | | Elementi decorativi esterni | |

CLASSIFICAZIONE DEGLI EDIFICI

- 1 = Edificio di valore storico architettonico
- 2 = Edificio di particolare valore tipologico, urbanistico e ambientale
- 3 = Edificio di valore tipologico
- 4 = Edificio di valore tipologico alterato
- 5 = Edificio di valore ambientale
- 6 = Edificio di valore non rilevante

VALUTAZIONE DEL DANNO

- DS = Danno significativo
- DG = Danno grave
- DGG = Danno gravissimo
- C = Crollo

COMUNE DI FOLIGNO

SCHEDA PROGETTO DI PIANO DI RECUPERO DEL CENTRO DI BELFIORE

ISOLATO N.

E

U.M.I.

47

FOGLIO N.

167

PART. N.

84



VIA F. INNAMORATI

CLASSIFICAZIONE DELL'EDIFICIO



3

VALUTAZIONE DEL DANNO

DG

| DESTINAZIONE D'USO | CATEGORIA DI INTERVENTO | TIPO DI INTERVENTO |
|------------------------|------------------------------------------------------------|-------------------------------------------------------------------------------------------------------------------------------------|
| Residenziale | <input checked="" type="checkbox"/> Manutenzione ordinaria | Consolidamento |
| Annesso alla residenza | Manutenzione straordinaria | Sostituzione |
| Autorimessa | Restauro e risanam. conservativo | Ripristino |
| Commerciale | Ristrutturazione edilizia tipo 1 | Anastilosi |
| Artigianale | Ristrutturazione edilizia tipo 2/A | Modifiche |
| Speciale | Ristrutturazione edilizia tipo 2/B | <input checked="" type="checkbox"/> Demolizioni  |
| | Ristrutturazione urbanistica | Integrazioni  |
| | | Cambiamento destinazione d'uso |
| NOTE | | |

PRESCRIZIONI TECNICHE

| PLANIMETRICHE | PROSPETTICHE |
|----------------------------------------------|---------------------------------------------------------------------------------------------------------------------------------------------|
| MANTENIMENTO IMPIANTO ARCHITETONICO ATTUALE | MANTENIMENTO DEI PROSPETTI ATTUALI  |
| POSSIBILE CAMBIAMENTO PARZIALE DELL'IMPIANTO | POSSIBILE CAMBIAMENTO PARZIALE O TOTALE DEI PROSPETTI  |
| ELEMENTI DA CONSERVARE | ELEMENTI DA CONSERVARE |
| Murature portanti | Arco |
| Volta | Cornice |
| Solaio | Stipite |
| Scala | Architrave |
| Elementi decorativi interni | Manto di copertura |
| | Comignoli |
| | Elementi decorativi esterni |

CLASSIFICAZIONE DEGLI EDIFICI

1 = Edificio di valore storico architettonico

2 = Edificio di particolare valore tipologico, urbanistico e ambientale

3 = Edificio di valore tipologico

4 = Edificio di valore tipologico alterato

5 = Edificio di valore ambientale

6 = Edificio di valore non rilevante

VALUTAZIONE DEL DANNO

DS = Danno significativo

DG = Danno grave

DGG = Danno gravissimo

C = Crollo

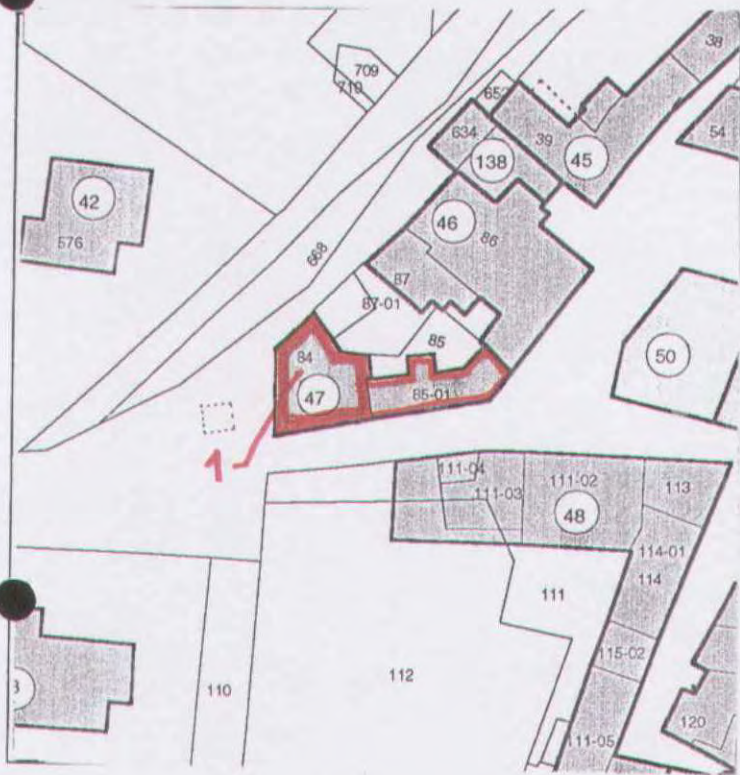

COMUNE DI FOLIGNO

SCHEDA PROGETTO DI PIANO DI RECUPERO DEL CENTRO DI BELFIORE

ISOLATO N. E

U.M.I. 138

FOGLIO N. 107

| | | |
|------|--|--|
| 86/P | | |
| | | |
| | | |

VIA P.ZZA 2 GIUGNO

CLASSIFICAZIONE DELL'EDIFICIO 3

VALUTAZIONE DEL DANNO DG

| DESTINAZIONE D'USO | CATEGORIA DI INTERVENTO | TIPO DI INTERVENTO |
|------------------------|------------------------------------------------------------|--------------------------------------------------------------------|
| Residenziale | <input checked="" type="checkbox"/> Manutenzione ordinaria | Consolidamento <input checked="" type="checkbox"/> |
| Annesso alla residenza | Manutenzione straordinaria | Sostituzione <input checked="" type="checkbox"/> |
| Autorimessa | Restauro e risanam. conservativo | Ripristino <input checked="" type="checkbox"/> |
| Commerciale | Ristrutturazione edilizia tipo 1 | Anastilosi <input checked="" type="checkbox"/> |
| Artigianale | Ristrutturazione edilizia tipo 2/A | Modifiche <input checked="" type="checkbox"/> |
| Speciale | Ristrutturazione edilizia tipo 2/B | Demolizioni <input checked="" type="checkbox"/> |
| | Ristrutturazione urbanistica | Integrazioni <input checked="" type="checkbox"/> |
| | | Cambiamento destinazione d'uso <input checked="" type="checkbox"/> |
| NOTE | | |

PRESCRIZIONI TECNICHE

PLANIMETRICHE

PROSPETTICHE

| | | | |
|----------------------------------------------|-------------------------------------|-------------------------------------------------------|-------------------------------------|
| MANTENIMENTO IMPIANTO ARCHITETONICO ATTUALE | <input checked="" type="checkbox"/> | MANTENIMENTO DEI PROSPETTI ATTUALI | <input checked="" type="checkbox"/> |
| POSSIBILE CAMBIAMENTO PARZIALE DELL'IMPIANTO | | POSSIBILE CAMBIAMENTO PARZIALE O TOTALE DEI PROSPETTI | |
| ELEMENTI DA CONSERVARE | | ELEMENTI DA CONSERVARE | |
| Murature portanti | | Arco | |
| Volta | | Cornice | |
| Solaio | | Stipite | |
| Scala | | Architrave | |
| Elementi decorativi interni | | Manto di copertura | |
| | | Comignoli | |
| | | Elementi decorativi esterni | |

CLASSIFICAZIONE DEGLI EDIFICI

- 1 = Edificio di valore storico architettonico
- 2 = Edificio di particolare valore tipologico, urbanistico e ambientale
- 3 = Edificio di valore tipologico
- 4 = Edificio di valore tipologico alterato
- 5 = Edificio di valore ambientale
- 6 = Edificio di valore non rilevante

VALUTAZIONE DEL DANNO

- DS = Danno significativo
- DG = Danno grave
- DGG = Danno gravissimo
- C = Crollo

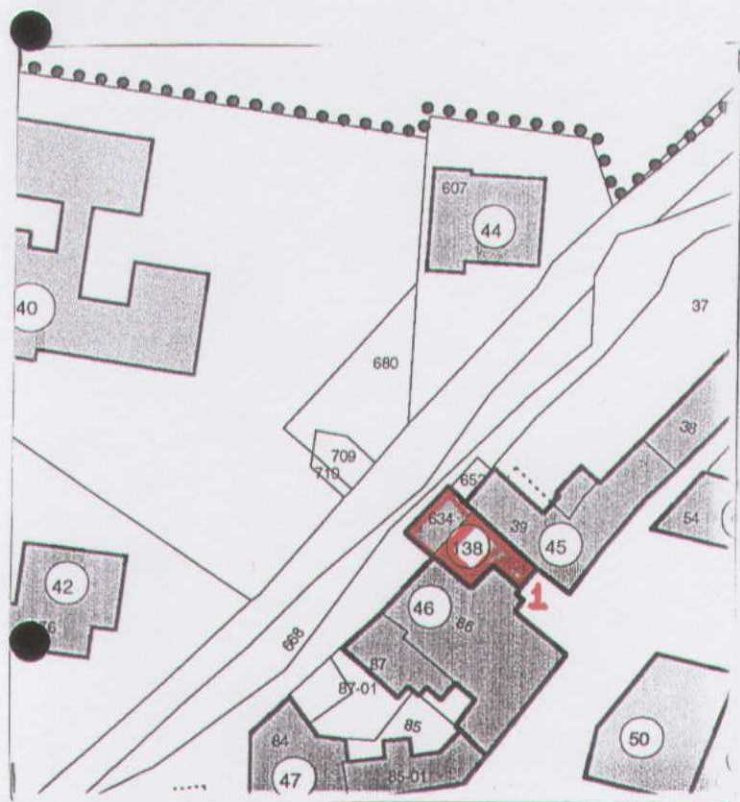

COMUNE DI FOLIGNO

SCHEDA PROGETTO DI PIANO DI RECUPERO DEL CENTRO DI BELFIORE

ISOLATO N. E U.M.I. 138 FOGLIO N. 107 PART. N. 634

VIA LIE'

CLASSIFICAZIONE DELL'EDIFICIO 6 VALUTAZIONE DEL DANNO DG

| DESTINAZIONE D'USO | CATEGORIA DI INTERVENTO | TIPO DI INTERVENTO |
|------------------------|------------------------------------------------------------|--------------------------------------------------------------------|
| Residenziale | <input checked="" type="checkbox"/> Manutenzione ordinaria | Consolidamento <input checked="" type="checkbox"/> |
| Annesso alla residenza | Manutenzione straordinaria | Sostituzione <input checked="" type="checkbox"/> |
| Autorimessa | Restauro e risanam. conservativo | Ripristino <input checked="" type="checkbox"/> |
| Commerciale | Ristrutturazione edilizia tipo 1 | Anastilosi <input checked="" type="checkbox"/> |
| Artigianale | Ristrutturazione edilizia tipo 2/A | Modifiche <input checked="" type="checkbox"/> |
| Speciale | Ristrutturazione edilizia tipo 2/B | Demolizioni <input checked="" type="checkbox"/> |
| | Ristrutturazione urbanistica | Integrazioni <input checked="" type="checkbox"/> |
| | | Cambiamento destinazione d'uso <input checked="" type="checkbox"/> |
| NOTE | | |

PRESCRIZIONI TECNICHE

PLANIMETRICHE

PROSPETTICHE

| | | | |
|----------------------------------------------|-------------------------------------|-------------------------------------------------------|-------------------------------------|
| MANTENIMENTO IMPIANTO ARCHITETONICO ATTUALE | | MANTENIMENTO DEI PROSPETTI ATTUALI | |
| POSSIBILE CAMBIAMENTO PARZIALE DELL'IMPIANTO | <input checked="" type="checkbox"/> | POSSIBILE CAMBIAMENTO PARZIALE O TOTALE DEI PROSPETTI | <input checked="" type="checkbox"/> |
| ELEMENTI DA CONSERVARE | | ELEMENTI DA CONSERVARE | |
| Murature portanti | | Arco | |
| Volta | | Cornice | |
| Solaio | | Stipite | |
| Scala | | Architrave | |
| Elementi decorativi interni | | Manto di copertura | |
| | | Comignoli | |
| | | Elementi decorativi esterni | |

CLASSIFICAZIONE DEGLI EDIFICI

VALUTAZIONE DEL DANNO

- 1 = Edificio di valore storico architettonico
 2 = Edificio di particolare valore tipologico, urbanistico e ambientale
 3 = Edificio di valore tipologico
 4 = Edificio di valore tipologico alterato
 5 = Edificio di valore ambientale
 6 = Edificio di valore non rilevante

- DS = Danno significativo
 DG = Danno grave
 DGG = Danno gravissimo
 C = Crollo

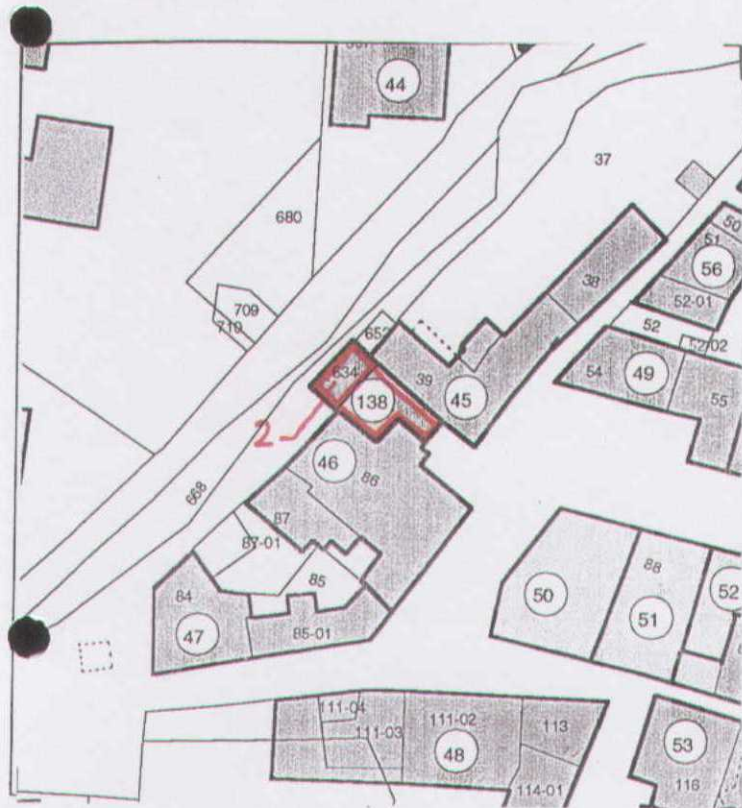

isolato E

U.M.I. n. 46 - 47 - 138 - 45

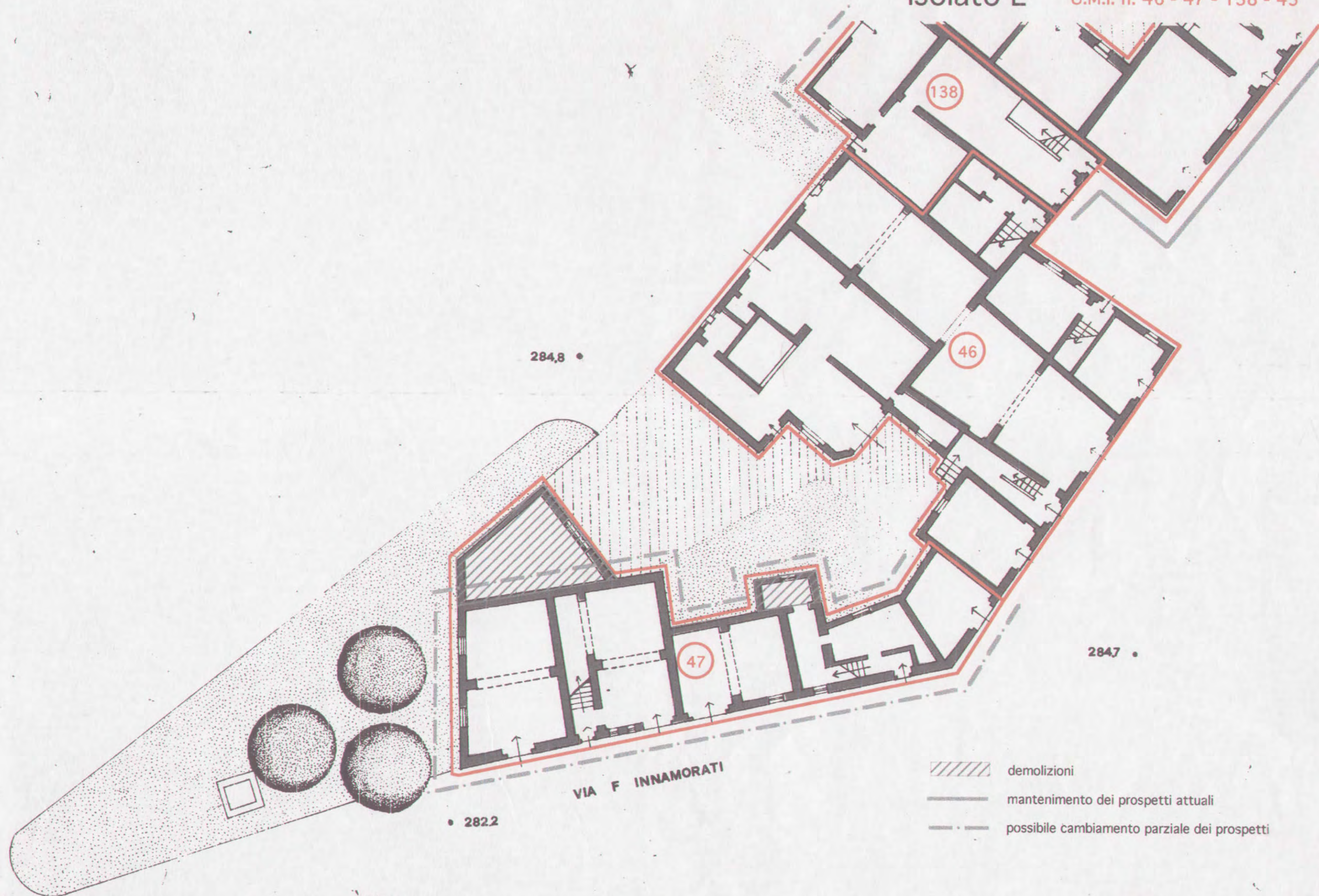

demolizioni



mantenimento dei prospetti attuali



possibile cambiamento parziale dei prospetti

284,8 •

• 288,5

• 285,3

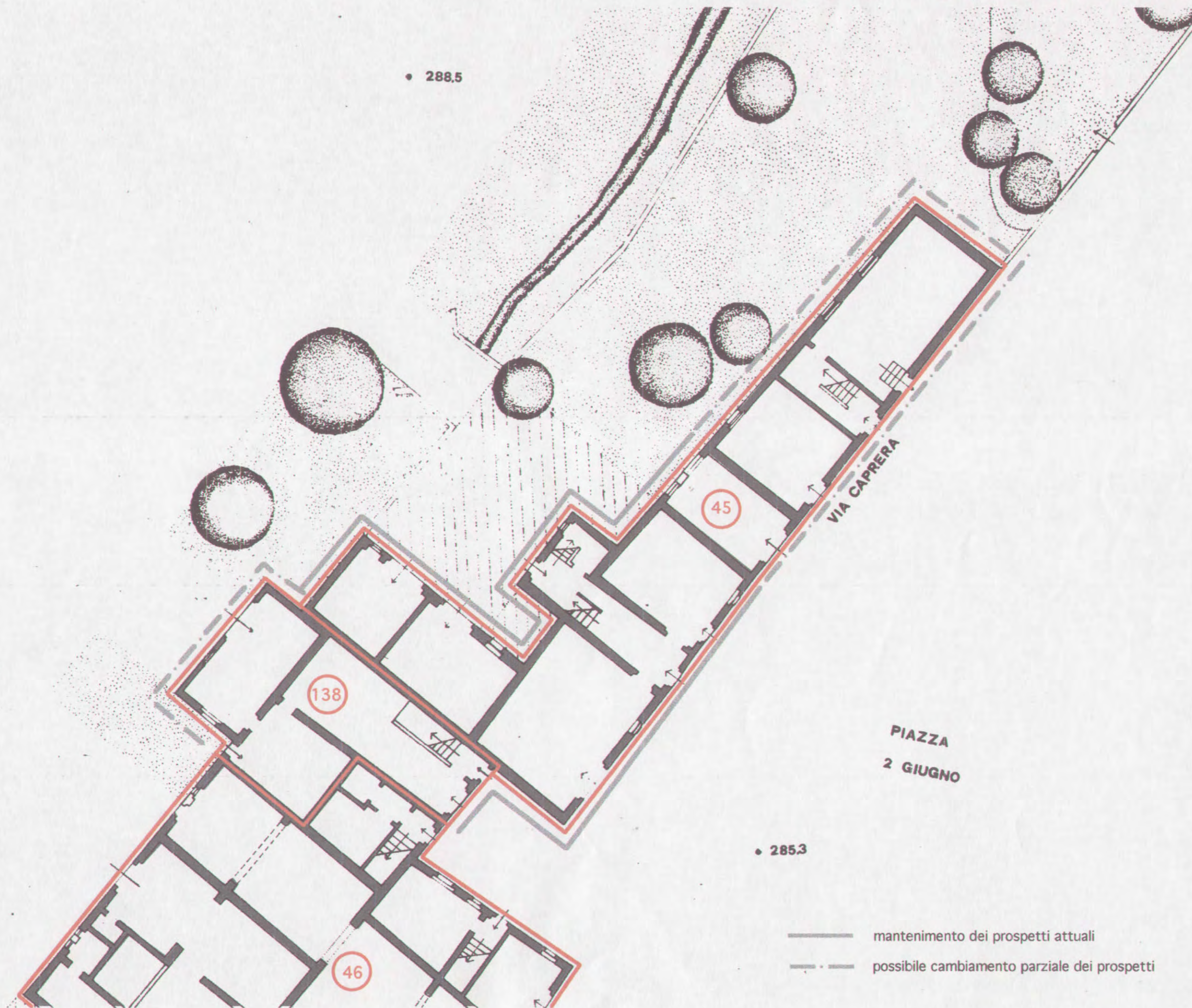

138



45

46

PIAZZA
2 GIUGNO

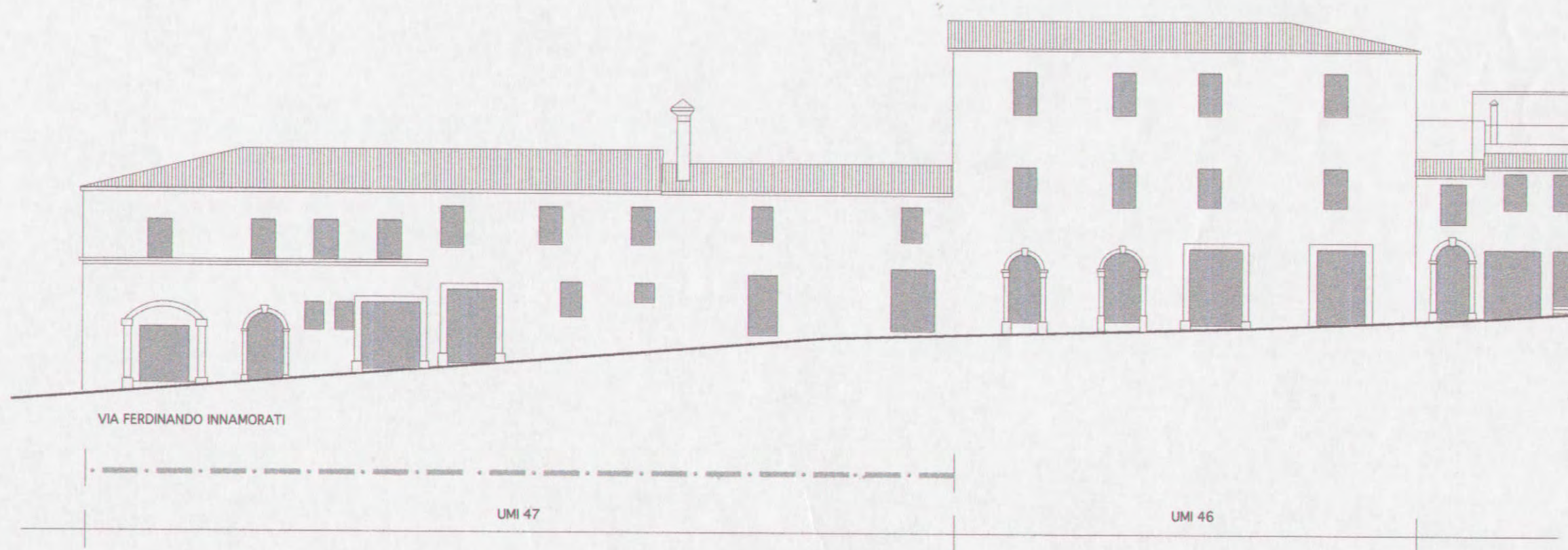
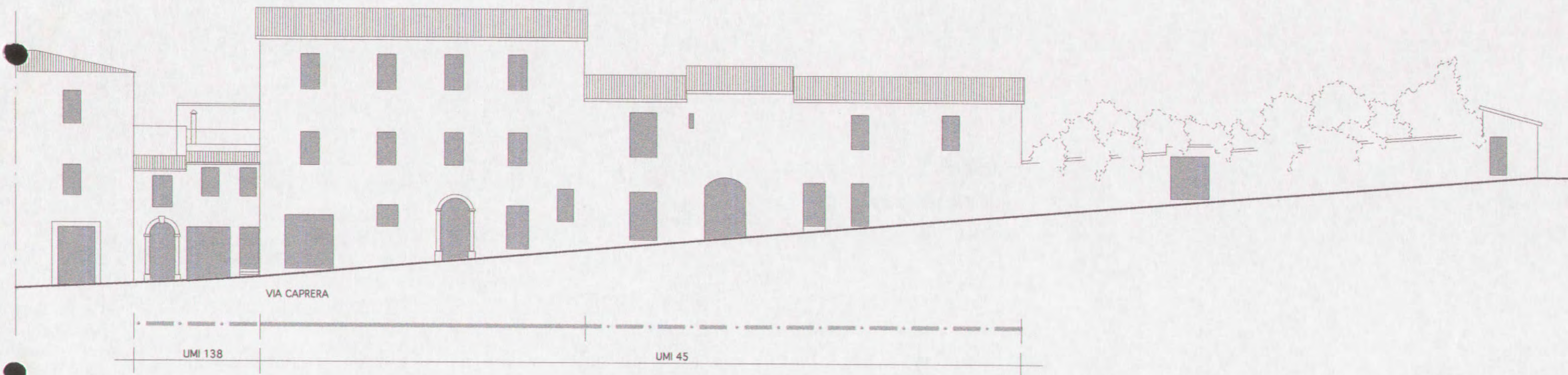
— — — — — mantenimento dei prospetti attuali
- - - - - possibile cambiamento parziale dei prospetti

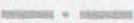

 possibile cambiamento parziale dei prospetti
 mantenimento dei prospetti attuali

ISOLATO (F) U.M.I. n. 49 - 56 - 57 - 58 - 63 - 135

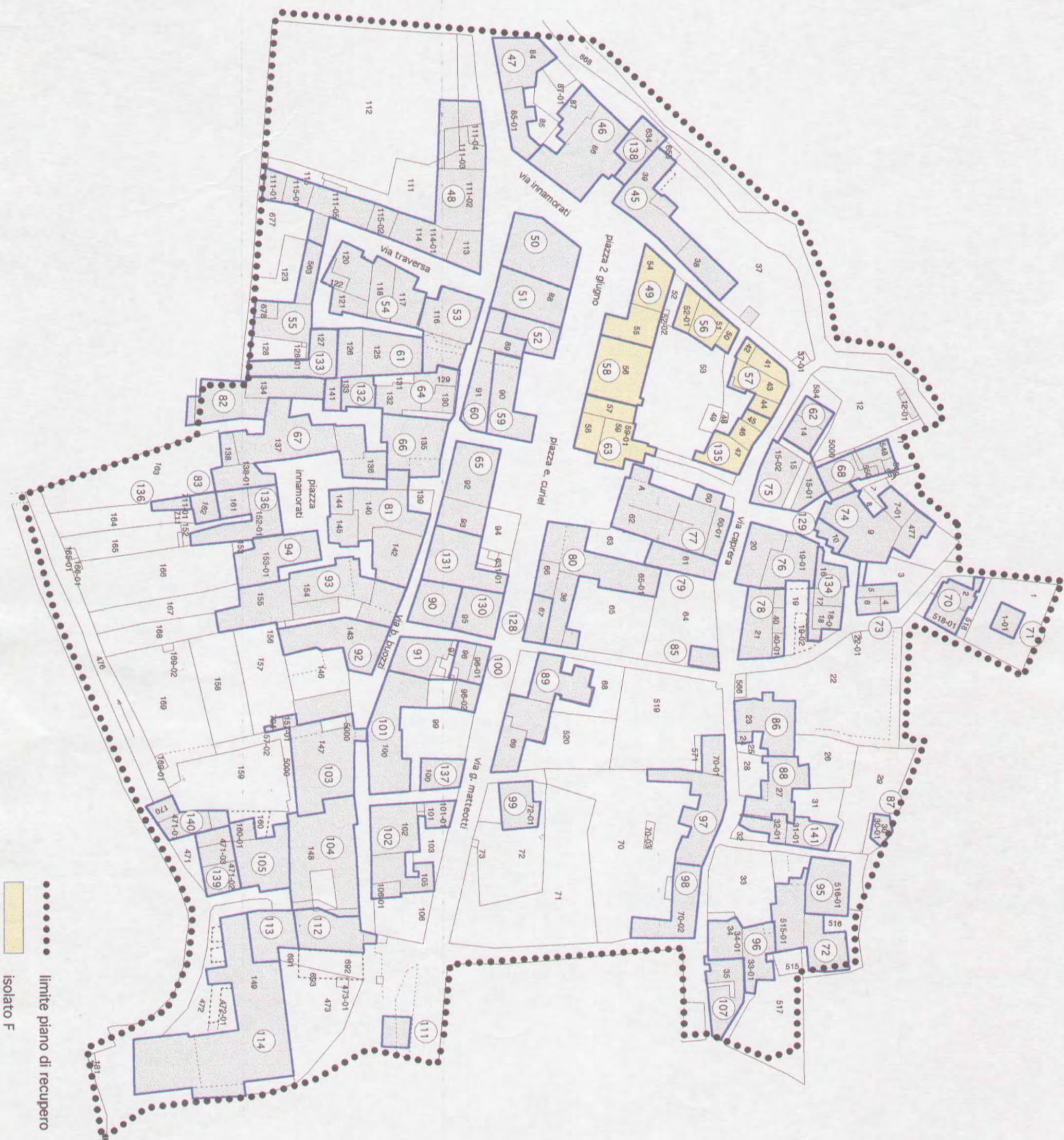

COMUNE DI FOLIGNO

SCHEDA PROGETTO DI PIANO DI RECUPERO DEL CENTRO DI BELFIORE

ISOLATO N. F

U.M.I. 49

FOGLIO N. 107

| | | |
|----|--|--|
| 54 | | |
| | | |
| | | |

VIA CAPRERA - P. 22A 2 GIUGNO

CLASSIFICAZIONE DELL'EDIFICIO 6

VALUTAZIONE DEL DANNO DGG

| DESTINAZIONE D'USO | CATEGORIA DI INTERVENTO | TIPO DI INTERVENTO |
|------------------------|------------------------------------------------------------|--------------------------------------------------------------------|
| Residenziale | <input checked="" type="checkbox"/> Manutenzione ordinaria | Consolidamento <input checked="" type="checkbox"/> |
| Annesso alla residenza | Manutenzione straordinaria | Sostituzione <input checked="" type="checkbox"/> |
| Autorimessa | Restauro e risanam. conservativo | Ripristino <input checked="" type="checkbox"/> |
| Commerciale | Ristrutturazione edilizia tipo 1 | Anastilosi <input checked="" type="checkbox"/> |
| Artigianale | Ristrutturazione edilizia tipo 2/A | Modifiche <input checked="" type="checkbox"/> |
| Speciale | Ristrutturazione edilizia tipo 2/B | Demolizioni <input checked="" type="checkbox"/> |
| | Ristrutturazione urbanistica | Integrazioni <input checked="" type="checkbox"/> |
| | | Cambiamento destinazione d'uso <input checked="" type="checkbox"/> |
| NOTE | | |

PRESCRIZIONI TECNICHE

PLANIMETRICHE

PROSPETTICHE

| | | | |
|----------------------------------------------|-------------------------------------|-------------------------------------------------------|-------------------------------------|
| MANTENIMENTO IMPIANTO ARCHITETONICO ATTUALE | | MANTENIMENTO DEI PROSPETTI ATTUALI | |
| POSSIBILE CAMBIAMENTO PARZIALE DELL'IMPIANTO | <input checked="" type="checkbox"/> | POSSIBILE CAMBIAMENTO PARZIALE O TOTALE DEI PROSPETTI | <input checked="" type="checkbox"/> |
| ELEMENTI DA CONSERVARE | | ELEMENTI DA CONSERVARE | |
| Murature portanti | <input checked="" type="checkbox"/> | Arco | |
| Volta | | Cornice | |
| Solaio | | Stipite | |
| Scala | | Architrave | |
| Elementi decorativi interni | | Manto di copertura | |
| | | Comignoli | |
| | | Elementi decorativi esterni | |

CLASSIFICAZIONE DEGLI EDIFICI

- 1 = Edificio di valore storico architettonico
- 2 = Edificio di particolare valore tipologico, urbanistico e ambientale
- 3 = Edificio di valore tipologico
- 4 = Edificio di valore tipologico alterato
- 5 = Edificio di valore ambientale
- 6 = Edificio di valore non rilevante

VALUTAZIONE DEL DANNO

- DS = Danno significativo
- DG = Danno grave
- DGG = Danno gravissimo
- C = Crollo

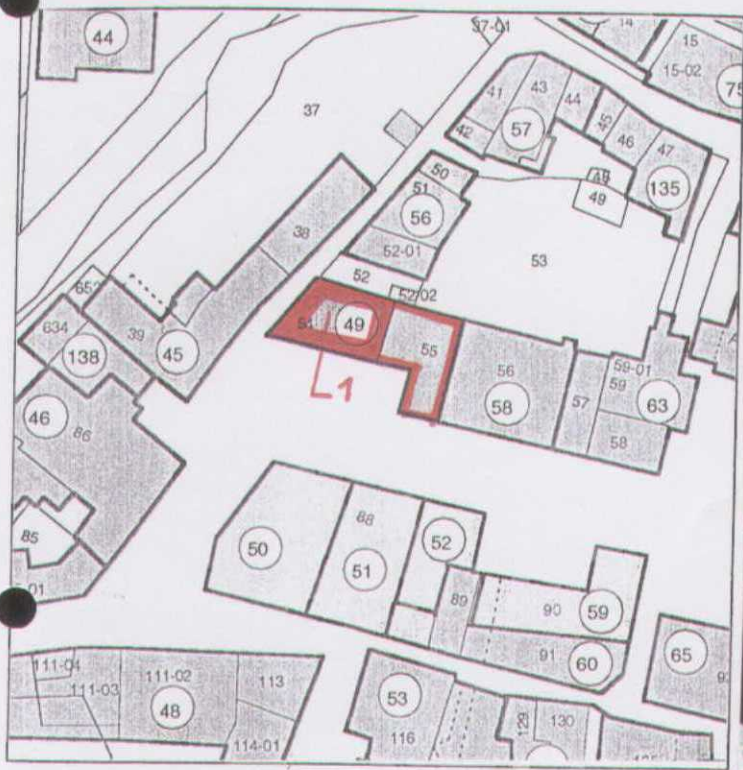

COMUNE DI FOLIGNO

SCHEDA PROGETTO DI PIANO DI RECUPERO DEL CENTRO DI BELFIORE

ISOLATO N. F U.M.I. 49 FOGLIO N. 107 PART. N. 55

VIA P. 224 2 GIUGNO

CLASSIFICAZIONE DELL'EDIFICIO 3 VALUTAZIONE DEL DANNO DG

| DESTINAZIONE D'USO | CATEGORIA DI INTERVENTO | TIPO DI INTERVENTO |
|------------------------|------------------------------------------------------------|--------------------------------------------------------------------|
| Residenziale | <input checked="" type="checkbox"/> Manutenzione ordinaria | Consolidamento <input checked="" type="checkbox"/> |
| Annesso alla residenza | Manutenzione straordinaria | Sostituzione <input checked="" type="checkbox"/> |
| Autorimessa | Restauro e risanam. conservativo | Ripristino <input checked="" type="checkbox"/> |
| Commerciale | Ristrutturazione edilizia tipo 1 | Anastilosi <input checked="" type="checkbox"/> |
| Artigianale | Ristrutturazione edilizia tipo 2/A | Modifiche <input checked="" type="checkbox"/> |
| Speciale | Ristrutturazione edilizia tipo 2/B | Demolizioni <input checked="" type="checkbox"/> |
| | Ristrutturazione urbanistica | Integrazioni <input checked="" type="checkbox"/> |
| | | Cambiamento destinazione d'uso <input checked="" type="checkbox"/> |
| NOTE | | |

PRESCRIZIONI TECNICHE

PLANIMETRICHE

PROSPETTICHE

| | | | |
|----------------------------------------------|-------------------------------------|-------------------------------------------------------|-------------------------------------|
| MANTENIMENTO IMPIANTO ARCHITETTONICO ATTUALE | <input checked="" type="checkbox"/> | MANTENIMENTO DEI PROSPETTI ATTUALI | <input checked="" type="checkbox"/> |
| POSSIBILE CAMBIAMENTO PARZIALE DELL'IMPIANTO | | POSSIBILE CAMBIAMENTO PARZIALE O TOTALE DEI PROSPETTI | |
| ELEMENTI DA CONSERVARE | | ELEMENTI DA CONSERVARE | |
| Murature portanti | | Arco | |
| Volta | | Cornice | |
| Solaio | | Stipite | |
| Scala | | Architrave | |
| Elementi decorativi interni | | Manto di copertura | |
| | | Comignoli | |
| | | Elementi decorativi esterni | |

CLASSIFICAZIONE DEGLI EDIFICI

- 1 = Edificio di valore storico architettonico
 2 = Edificio di particolare valore tipologico, urbanistico e ambientale
 3 = Edificio di valore tipologico
 4 = Edificio di valore tipologico alterato
 5 = Edificio di valore ambientale
 6 = Edificio di valore non rilevante

VALUTAZIONE DEL DANNO

- DS = Danno significativo
 DG = Danno grave
 DGG = Danno gravissimo
 C = Crollo



COMUNE DI FOLIGNO

SCHEDA PROGETTO DI PIANO DI RECUPERO DEL CENTRO DI BELFIORE

ISOLATO N. F U.M.I. 56 FOGLIO N. 107 PART. N. 50 51

VIA CAPRERA

CLASSIFICAZIONE DELL'EDIFICIO 6 VALUTAZIONE DEL DANNO DG

| DESTINAZIONE D'USO | CATEGORIA DI INTERVENTO | TIPO DI INTERVENTO |
|------------------------|----------------------------------------------------------------------|--------------------------------------------------------------------------------------------------|
| Residenziale | <input checked="" type="checkbox"/> Manutenzione ordinaria | Consolidamento <input checked="" type="checkbox"/> |
| Annesso alla residenza | Manutenzione straordinaria | Sostituzione <input checked="" type="checkbox"/> |
| Autorimessa | Restauro e risanam. conservativo | Ripristino <input checked="" type="checkbox"/> |
| Commerciale | <input checked="" type="checkbox"/> Ristrutturazione edilizia tipo 1 | Anastilosi <input checked="" type="checkbox"/> |
| Artigianale | Ristrutturazione edilizia tipo 2/A | <input checked="" type="checkbox"/> Modifiche <input checked="" type="checkbox"/> |
| Speciale | Ristrutturazione edilizia tipo 2/B | Demolizioni  |
| | Ristrutturazione urbanistica | Integrazioni  |
| | | Cambiamento destinazione d'uso <input checked="" type="checkbox"/> |
| NOTE | | |

PRESCRIZIONI TECNICHE

PLANIMETRICHE

PROSPETTICHE

| | |
|----------------------------------------------|-------------------------------------------------------|
| MANTENIMENTO IMPIANTO ARCHITETONICO ATTUALE | MANTENIMENTO DEI PROSPETTI ATTUALI |
| POSSIBILE CAMBIAMENTO PARZIALE DELL'IMPIANTO | POSSIBILE CAMBIAMENTO PARZIALE O TOTALE DEI PROSPETTI |
| ELEMENTI DA CONSERVARE | ELEMENTI DA CONSERVARE |
| Murature portanti | Arco |
| Volta | Cornice |
| Solaio | Stipite |
| Scala | Architrave |
| Elementi decorativi interni | Manto di copertura |
| | Comignoli |
| | Elementi decorativi esterni |

CLASSIFICAZIONE DEGLI EDIFICI

- 1 = Edificio di valore storico architettonico
- 2 = Edificio di particolare valore tipologico, urbanistico e ambientale
- 3 = Edificio di valore tipologico
- 4 = Edificio di valore tipologico alterato
- 5 = Edificio di valore ambientale
- 6 = Edificio di valore non rilevante

VALUTAZIONE DEL DANNO

- DS = Danno significativo
- DG = Danno grave
- DGG = Danno gravissimo
- C = Crollo

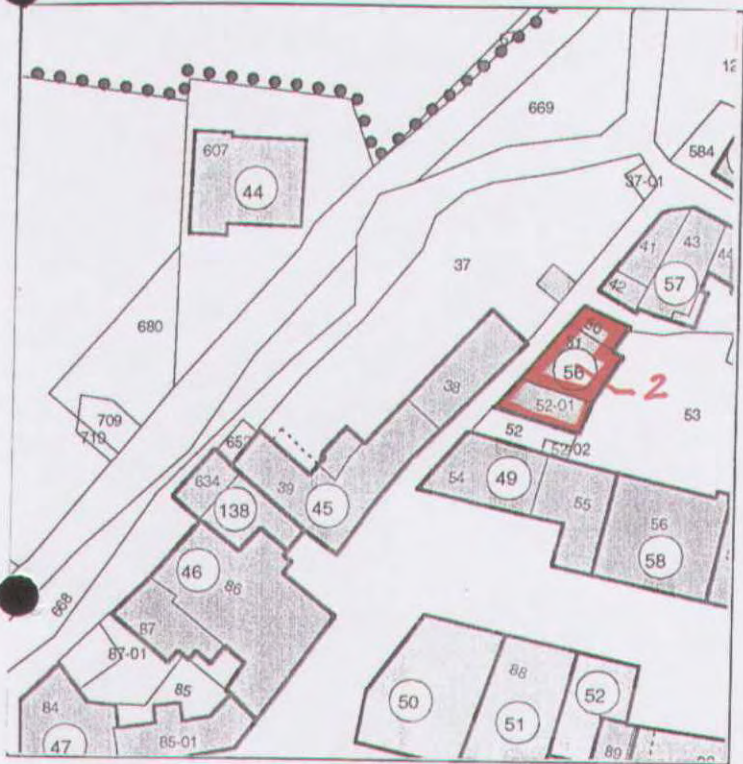

COMUNE DI FOLIGNO

SCHEDA PROGETTO DI PIANO DI RECUPERO DEL CENTRO DI BELFIORE

ISOLATO N. F U.M.I. 56 FOGLIO N. 107 PART. N. 52

VIA CAPRERA

CLASSIFICAZIONE DELL'EDIFICIO 5 VALUTAZIONE DEL DANNO Dg

| DESTINAZIONE D'USO | CATEGORIA DI INTERVENTO | TIPO DI INTERVENTO |
|------------------------|----------------------------------------------------------------------|-----------------------------------------------------------------------------------------------------------------------------------------------------------------------------------------|
| Residenziale | <input checked="" type="checkbox"/> Manutenzione ordinaria | Consolidamento <input checked="" type="checkbox"/> |
| Annesso alla residenza | Manutenzione straordinaria | Sostituzione <input checked="" type="checkbox"/> |
| Autorimessa | Restauro e risanam. conservativo | Ripristino <input checked="" type="checkbox"/> |
| Commerciale | Ristrutturazione edilizia tipo 1 <input checked="" type="checkbox"/> | Anastilosi <input checked="" type="checkbox"/> |
| Artigianale | Ristrutturazione edilizia tipo 2/A | Modifiche <input checked="" type="checkbox"/> |
| Speciale | Ristrutturazione edilizia tipo 2/B | Demolizioni |
| | Ristrutturazione urbanistica | Integrazioni |
| | | Cambiamento destinazione d'uso <input checked="" type="checkbox"/> |
| NOTE | | |

PRESCRIZIONI TECNICHE

PLANIMETRICHE

PROSPETTICHE

| | | | |
|----------------------------------------------|-------------------------------------|-------------------------------------------------------|-------------------------------------|
| MANTENIMENTO IMPIANTO ARCHITETONICO ATTUALE | | MANTENIMENTO DEI PROSPETTI ATTUALI | |
| POSSIBILE CAMBIAMENTO PARZIALE DELL'IMPIANTO | <input checked="" type="checkbox"/> | POSSIBILE CAMBIAMENTO PARZIALE O TOTALE DEI PROSPETTI | <input checked="" type="checkbox"/> |
| ELEMENTI DA CONSERVARE | | ELEMENTI DA CONSERVARE | |
| Murature portanti | <input checked="" type="checkbox"/> | Arco | |
| Volta | | Cornice | |
| Solaio | | Stipite | |
| Scala | | Architrave | |
| Elementi decorativi interni | | Manto di copertura | |
| | | Comignoli | |
| | | Elementi decorativi esterni | |

CLASSIFICAZIONE DEGLI EDIFICI

- 1 = Edificio di valore storico architettonico
- 2 = Edificio di particolare valore tipologico, urbanistico e ambientale
- 3 = Edificio di valore tipologico
- 4 = Edificio di valore tipologico alterato
- 5 = Edificio di valore ambientale
- 6 = Edificio di valore non rilevante

VALUTAZIONE DEL DANNO

- DS = Danno significativo
- DG = Danno grave
- DGG = Danno gravissimo
- C = Crollo

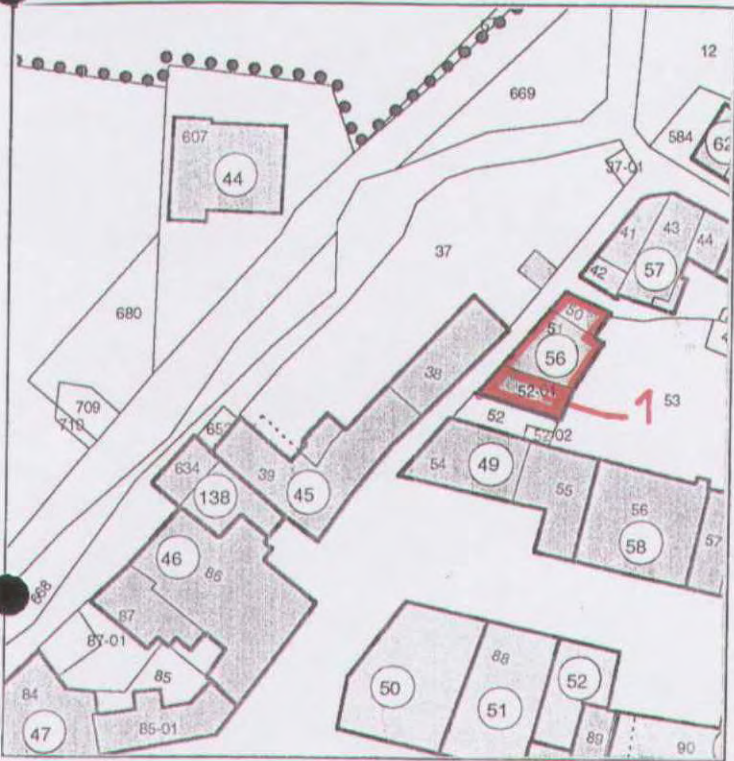

COMUNE DI FOLIGNO

SCHEDA PROGETTO DI PIANO DI RECUPERO DEL CENTRO DI BELFIORE

ISOLATO N. F U.M.I. 57 FOGLIO N. 107 PART. N. 41

VIA CAPRERA

CLASSIFICAZIONE DELL'EDIFICIO 3 VALUTAZIONE DEL DANNO DS

| DESTINAZIONE D'USO | CATEGORIA DI INTERVENTO | TIPO DI INTERVENTO |
|------------------------|------------------------------------------------------------|-----------------------------------------------------------------------------------------------------------------------------------------------------------------------------------------|
| Residenziale | <input checked="" type="checkbox"/> Manutenzione ordinaria | Consolidamento <input checked="" type="checkbox"/> |
| Annesso alla residenza | Manutenzione straordinaria | Sostituzione <input checked="" type="checkbox"/> |
| Autorimessa | Restauro e risanam. conservativo | Ripristino <input checked="" type="checkbox"/> |
| Commerciale | Ristrutturazione edilizia tipo 1 | Anastilosi <input checked="" type="checkbox"/> |
| Artigianale | Ristrutturazione edilizia tipo 2/A | Modifiche <input checked="" type="checkbox"/> |
| Speciale | Ristrutturazione edilizia tipo 2/B | Demolizioni |
| | Ristrutturazione urbanistica | Integrazioni |
| | | Cambiamento destinazione d'uso <input checked="" type="checkbox"/> |
| NOTE | | |

PRESCRIZIONI TECNICHE

PLANIMETRICHE

PROSPETTICHE

| | | | |
|----------------------------------------------|-------------------------------------|-------------------------------------------------------|-------------------------------------|
| MANTENIMENTO IMPIANTO ARCHITETONICO ATTUALE | <input checked="" type="checkbox"/> | MANTENIMENTO DEI PROSPETTI ATTUALI | <input checked="" type="checkbox"/> |
| POSSIBILE CAMBIAMENTO PARZIALE DELL'IMPIANTO | | POSSIBILE CAMBIAMENTO PARZIALE O TOTALE DEI PROSPETTI | |
| ELEMENTI DA CONSERVARE | | ELEMENTI DA CONSERVARE | |
| Murature portanti | | Arco | |
| Volta | | Cornice | |
| Solaio | | Stipite | |
| Scala | | Architrave | |
| Elementi decorativi interni | | Manto di copertura | |
| | | Comignoli | |
| | | Elementi decorativi esterni | |

CLASSIFICAZIONE DEGLI EDIFICI

- 1 = Edificio di valore storico architettonico
- 2 = Edificio di particolare valore tipologico, urbanistico e ambientale
- 3 = Edificio di valore tipologico
- 4 = Edificio di valore tipologico alterato
- 5 = Edificio di valore ambientale
- 6 = Edificio di valore non rilevante

VALUTAZIONE DEL DANNO

- DS = Danno significativo
- DG = Danno grave
- DGG = Danno gravissimo
- C = Crollo

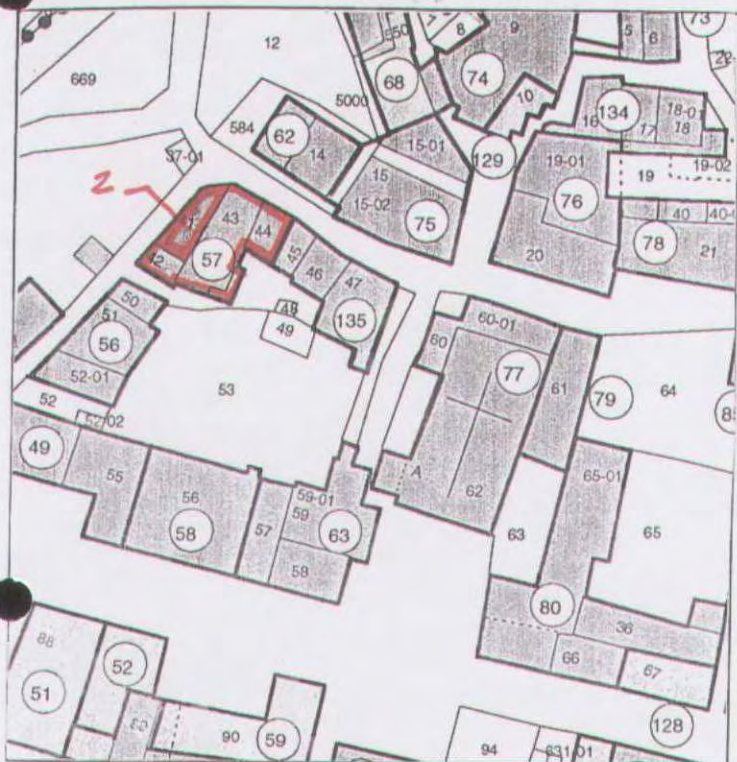

COMUNE DI FOLIGNO

SCHEDA PROGETTO DI PIANO DI RECUPERO DEL CENTRO DI BELFIORE

ISOLATO N. U.M.I. FOGLIO N. PART. N.

VIA CAPRELA

CLASSIFICAZIONE DELL'EDIFICIO VALUTAZIONE DEL DANNO

| DESTINAZIONE D'USO | CATEGORIA DI INTERVENTO | TIPO DI INTERVENTO |
|------------------------|----------------------------------------------------------------------|--------------------------------------------------------------------|
| Residenziale | <input checked="" type="checkbox"/> Manutenzione ordinaria | Consolidamento <input checked="" type="checkbox"/> |
| Annesso alla residenza | Manutenzione straordinaria | Sostituzione <input checked="" type="checkbox"/> |
| Autorimessa | Restauro e risanam. conservativo | Ripristino <input checked="" type="checkbox"/> |
| Commerciale | Ristrutturazione edilizia tipo 1 <input checked="" type="checkbox"/> | Anastilosi <input checked="" type="checkbox"/> |
| Artigianale | Ristrutturazione edilizia tipo 2/A | Modifiche <input checked="" type="checkbox"/> |
| Speciale | Ristrutturazione edilizia tipo 2/B | Demolizioni <input type="checkbox"/> |
| | Ristrutturazione urbanistica | Integrazioni <input type="checkbox"/> |
| NOTE | | Cambiamento destinazione d'uso <input checked="" type="checkbox"/> |

PRESCRIZIONI TECNICHE

PLANIMETRICHE

PROSPETTICHE

| | |
|----------------------------------------------------------------------------------|-------------------------------------------------------------------------------------------|
| MANTENIMENTO IMPIANTO ARCHITETONICO ATTUALE | MANTENIMENTO DEI PROSPETTI ATTUALI |
| POSSIBILE CAMBIAMENTO PARZIALE DELL'IMPIANTO <input checked="" type="checkbox"/> | POSSIBILE CAMBIAMENTO PARZIALE O TOTALE DEI PROSPETTI <input checked="" type="checkbox"/> |
| ELEMENTI DA CONSERVARE | ELEMENTI DA CONSERVARE |
| Murature portanti <input checked="" type="checkbox"/> | Arco |
| Volta | Cornice |
| Solaio | Stipite |
| Scala | Architrave |
| Elementi decorativi interni | Manto di copertura |
| | Comignoli |
| | Elementi decorativi esterni |

CLASSIFICAZIONE DEGLI EDIFICI

- 1 = Edificio di valore storico architettonico
- 2 = Edificio di particolare valore tipologico, urbanistico e ambientale
- 3 = Edificio di valore tipologico
- 4 = Edificio di valore tipologico alterato
- 5 = Edificio di valore ambientale
- 6 = Edificio di valore non rilevante

VALUTAZIONE DEL DANNO

- DS = Danno significativo
- DG = Danno grave
- DGG = Danno gravissimo
- C = Crollo

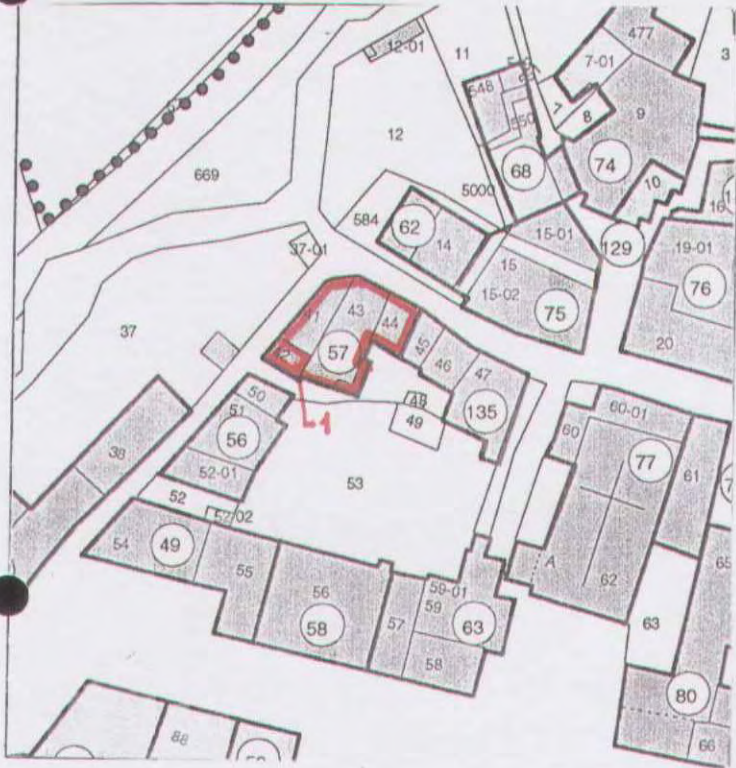

COMUNE DI FOLIGNO

SCHEDA PROGETTO DI PIANO DI RECUPERO DEL CENTRO DI BELFIORE

ISOLATO N. F

U.M.I. 57

FOGLIO N. 107

| | | |
|----|----|--|
| 43 | 44 | |
| | | |
| | | |

VIA CAPRERA

CLASSIFICAZIONE DELL'EDIFICIO 5

VALUTAZIONE DEL DANNO DS

| DESTINAZIONE D'USO | CATEGORIA DI INTERVENTO | TIPO DI INTERVENTO |
|------------------------|----------------------------------------------------------------------|------------------------------------------------------------------------------------------------------------------------------------------------------------------------------------------------------------------|
| Residenziale | <input checked="" type="checkbox"/> Manutenzione ordinaria | Consolidamento <input checked="" type="checkbox"/> |
| Annesso alla residenza | Manutenzione straordinaria | Sostituzione <input checked="" type="checkbox"/> |
| Autorimessa | Restauro e risanam. conservativo | Ripristino <input checked="" type="checkbox"/> |
| Commerciale | Ristrutturazione edilizia tipo 1 <input checked="" type="checkbox"/> | Anastilosi <input checked="" type="checkbox"/> |
| Artigianale | Ristrutturazione edilizia tipo 2/A | Modifiche <input checked="" type="checkbox"/> |
| Speciale | Ristrutturazione edilizia tipo 2/B | Demolizioni |
| | Ristrutturazione urbanistica | Integrazioni |
| | | Cambiamento destinazione d'uso <input checked="" type="checkbox"/> |
| NOTE | | |

PRESCRIZIONI TECNICHE

PLANIMETRICHE

PROSPETTICHE

| | | | |
|----------------------------------------------|-------------------------------------|-------------------------------------------------------|-------------------------------------|
| MANTENIMENTO IMPIANTO ARCHITETONICO ATTUALE | | MANTENIMENTO DEI PROSPETTI ATTUALI | |
| POSSIBILE CAMBIAMENTO PARZIALE DELL'IMPIANTO | <input checked="" type="checkbox"/> | POSSIBILE CAMBIAMENTO PARZIALE O TOTALE DEI PROSPETTI | <input checked="" type="checkbox"/> |
| ELEMENTI DA CONSERVARE | | ELEMENTI DA CONSERVARE | |
| Murature portanti | <input checked="" type="checkbox"/> | Arco | |
| Volta | | Cornice | |
| Solaio | | Stipite | |
| Scala | | Architrave | |
| Elementi decorativi interni | | Manto di copertura | |
| | | Comignoli | |
| | | Elementi decorativi esterni | |

CLASSIFICAZIONE DEGLI EDIFICI

- 1 = Edificio di valore storico architettonico
- 2 = Edificio di particolare valore tipologico, urbanistico e ambientale
- 3 = Edificio di valore tipologico
- 4 = Edificio di valore tipologico alterato
- 5 = Edificio di valore ambientale
- 6 = Edificio di valore non rilevante

VALUTAZIONE DEL DANNO

- DS = Danno significativo
- DG = Danno grave
- DGG = Danno gravissimo
- C = Crollo

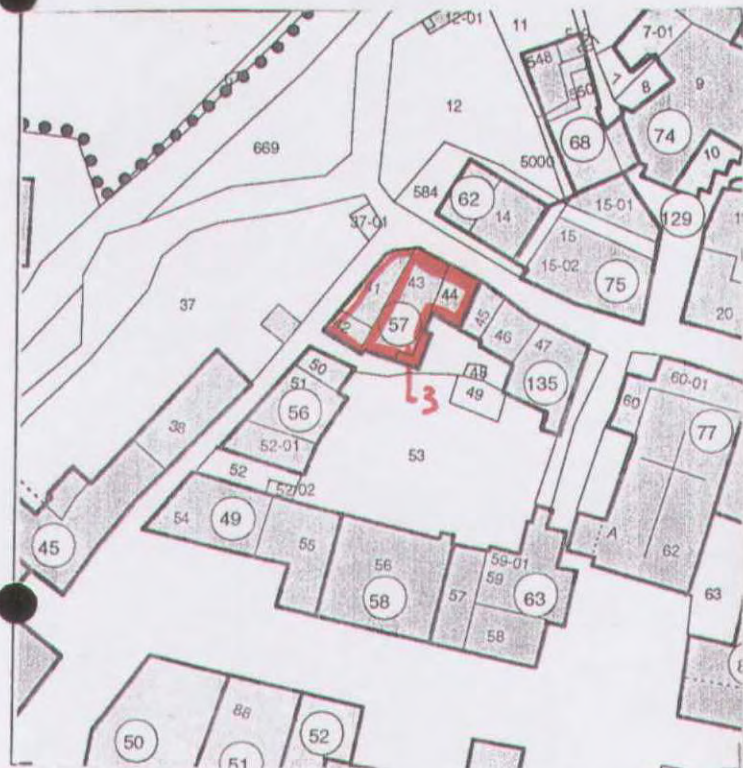

COMUNE DI FOLIGNO

SCHEDA PROGETTO DI PIANO DI RECUPERO DEL CENTRO DI BELFIORE

ISOLATO N. F

U.M.I. 58

FOGLIO N. 107

| | | |
|----|--|--|
| 56 | | |
| | | |
| | | |

VIA G. MATTEOTTI

CLASSIFICAZIONE DELL'EDIFICIO 3

VALUTAZIONE DEL DANNO DG

| DESTINAZIONE D'USO | CATEGORIA DI INTERVENTO | TIPO DI INTERVENTO |
|------------------------|------------------------------------------------------------|------------------------------------------------------------------------------------------------------------------------------------------------------------------------------------------------------------------|
| Residenziale | <input checked="" type="checkbox"/> Manutenzione ordinaria | Consolidamento <input checked="" type="checkbox"/> |
| Annesso alla residenza | Manutenzione straordinaria | Sostituzione <input checked="" type="checkbox"/> |
| Autorimessa | Restauro e risanam. conservativo | Ripristino <input checked="" type="checkbox"/> |
| Commerciale | Ristrutturazione edilizia tipo 1 | Anastilosi <input checked="" type="checkbox"/> |
| Artigianale | Ristrutturazione edilizia tipo 2/A | Modifiche <input checked="" type="checkbox"/> |
| Speciale | Ristrutturazione edilizia tipo 2/B | Demolizioni |
| | Ristrutturazione urbanistica | Integrazioni |
| | | Cambiamento destinazione d'uso <input checked="" type="checkbox"/> |
| NOTE | | |

PRESCRIZIONI TECNICHE

PLANIMETRICHE

PROSPETTICHE

| | | | |
|----------------------------------------------|-------------------------------------|-------------------------------------------------------|-------------------------------------|
| MANTENIMENTO IMPIANTO ARCHITETTONICO ATTUALE | <input checked="" type="checkbox"/> | MANTENIMENTO DEI PROSPETTI ATTUALI | <input checked="" type="checkbox"/> |
| POSSIBILE CAMBIAMENTO PARZIALE DELL'IMPIANTO | | POSSIBILE CAMBIAMENTO PARZIALE O TOTALE DEI PROSPETTI | |
| ELEMENTI DA CONSERVARE | | ELEMENTI DA CONSERVARE | |
| Murature portanti | | Arco | |
| Volta | | Cornice | |
| Solaio | | Stipite | |
| Scala | | Architrave | |
| Elementi decorativi interni | | Manto di copertura | |
| | | Comignoli | |
| | | Elementi decorativi esterni | |

CLASSIFICAZIONE DEGLI EDIFICI

- 1 = Edificio di valore storico architettonico
- 2 = Edificio di particolare valore tipologico, urbanistico e ambientale
- 3 = Edificio di valore tipologico
- 4 = Edificio di valore tipologico alterato
- 5 = Edificio di valore ambientale
- 6 = Edificio di valore non rilevante

VALUTAZIONE DEL DANNO

- DS = Danno significativo
- DG = Danno grave
- DGG = Danno gravissimo
- C = Crollo



COMUNE DI FOLIGNO

SCHEDA PROGETTO DI PIANO DI RECUPERO DEL CENTRO DI BELFIORE

ISOLATO N. U.M.I. FOGLIO N. PART. N.

VIA G. MATTEOTTI - P. 22A E. CURIER

CLASSIFICAZIONE DELL'EDIFICIO VALUTAZIONE DEL DANNO

| DESTINAZIONE D'USO | CATEGORIA DI INTERVENTO | TIPO DI INTERVENTO |
|------------------------|------------------------------------------------------------|--------------------------------------------------------------------|
| Residenziale | <input checked="" type="checkbox"/> Manutenzione ordinaria | Consolidamento <input checked="" type="checkbox"/> |
| Annesso alla residenza | Manutenzione straordinaria | Sostituzione <input checked="" type="checkbox"/> |
| Autorimessa | Restauro e risanam. conservativo | Ripristino <input checked="" type="checkbox"/> |
| Commerciale | Ristrutturazione edilizia tipo 1 | Anastilosi <input checked="" type="checkbox"/> |
| Artigianale | Ristrutturazione edilizia tipo 2/A | Modifiche <input checked="" type="checkbox"/> |
| Speciale | Ristrutturazione edilizia tipo 2/B | Demolizioni <input type="checkbox"/> |
| | Ristrutturazione urbanistica | Integrazioni <input type="checkbox"/> |
| | | Cambiamento destinazione d'uso <input checked="" type="checkbox"/> |
| NOTE | | |

PRESCRIZIONI TECNICHE

PLANIMETRICHE

PROSPETTICHE

| | | | |
|----------------------------------------------|-------------------------------------|-------------------------------------------------------|-------------------------------------|
| MANTENIMENTO IMPIANTO ARCHITETONICO ATTUALE | | MANTENIMENTO DEI PROSPETTI ATTUALI | |
| POSSIBILE CAMBIAMENTO PARZIALE DELL'IMPIANTO | <input checked="" type="checkbox"/> | POSSIBILE CAMBIAMENTO PARZIALE O TOTALE DEI PROSPETTI | <input checked="" type="checkbox"/> |
| ELEMENTI DA CONSERVARE | | ELEMENTI DA CONSERVARE | |
| Murature portanti | <input checked="" type="checkbox"/> | Arco | |
| Volta | | Cornice | |
| Solaio | | Stipite | |
| Scala | | Architrave | |
| Elementi decorativi interni | | Manto di copertura | |
| | | Comignoli | |
| | | Elementi decorativi esterni | |

CLASSIFICAZIONE DEGLI EDIFICI

- 1 = Edificio di valore storico architettonico
- 2 = Edificio di particolare valore tipologico, urbanistico e ambientale
- 3 = Edificio di valore tipologico
- 4 = Edificio di valore tipologico alterato
- 5 = Edificio di valore ambientale
- 6 = Edificio di valore non rilevante

VALUTAZIONE DEL DANNO

- DS = Danno significativo
- DG = Danno grave
- DGG = Danno gravissimo
- C = Crollo

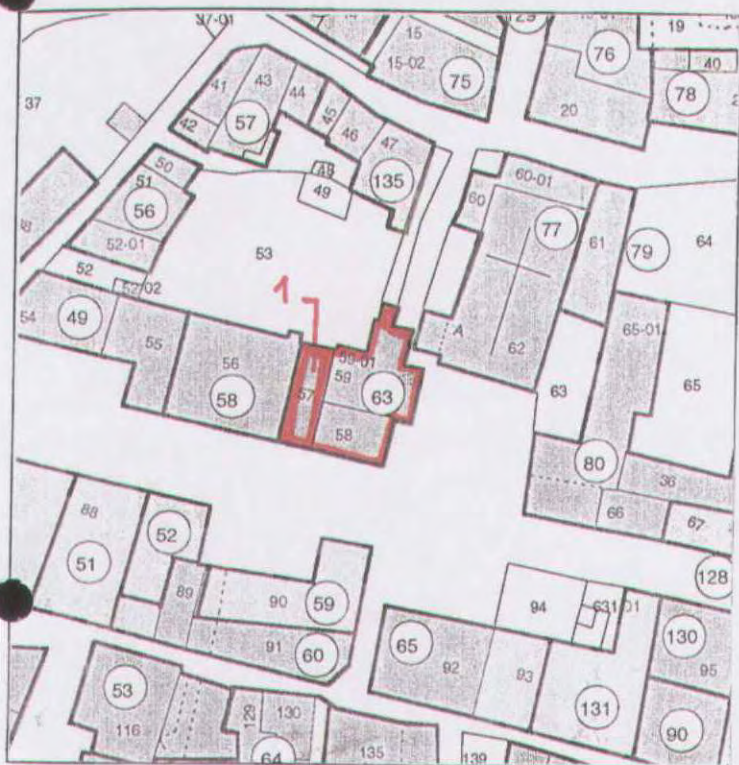

COMUNE DI FOLIGNO

SCHEDA PROGETTO DI PIANO DI RECUPERO DEL CENTRO DI BELFIORE

ISOLATO N. F U.M.I. 63 FOGLIO N. 107 PART. N. 58 59

VIA G. MATTEOTTI - P. 22A E. CURIER

CLASSIFICAZIONE DELL'EDIFICIO 4 VALUTAZIONE DEL DANNO DG

| DESTINAZIONE D'USO | CATEGORIA DI INTERVENTO | TIPO DI INTERVENTO |
|------------------------|------------------------------------------------------------|--------------------------------------------------------------------|
| Residenziale | <input checked="" type="checkbox"/> Manutenzione ordinaria | Consolidamento <input checked="" type="checkbox"/> |
| Annesso alla residenza | Manutenzione straordinaria | Sostituzione <input checked="" type="checkbox"/> |
| Autorimessa | Restauro e risanam. conservativo | Ripristino <input checked="" type="checkbox"/> |
| Commerciale | Ristrutturazione edilizia tipo 1 | Anastilosi <input checked="" type="checkbox"/> |
| Artigianale | Ristrutturazione edilizia tipo 2/A | Modifiche <input checked="" type="checkbox"/> |
| Speciale | Ristrutturazione edilizia tipo 2/B | Demolizioni <input checked="" type="checkbox"/> |
| | Ristrutturazione urbanistica | Integrazioni <input checked="" type="checkbox"/> |
| | | Cambiamento destinazione d'uso <input checked="" type="checkbox"/> |
| NOTE | | |

PRESCRIZIONI TECNICHE

PLANIMETRICHE

PROSPETTICHE

| | | | |
|----------------------------------------------|-------------------------------------|-------------------------------------------------------|-------------------------------------|
| MANTENIMENTO IMPIANTO ARCHITETONICO ATTUALE | | MANTENIMENTO DEI PROSPETTI ATTUALI | |
| POSSIBILE CAMBIAMENTO PARZIALE DELL'IMPIANTO | <input checked="" type="checkbox"/> | POSSIBILE CAMBIAMENTO PARZIALE O TOTALE DEI PROSPETTI | <input checked="" type="checkbox"/> |
| ELEMENTI DA CONSERVARE | | ELEMENTI DA CONSERVARE | |
| Murature portanti | <input checked="" type="checkbox"/> | Arco | |
| Volta | | Cornice | |
| Solaio | | Stipite | |
| Scala | | Architrave | |
| Elementi decorativi interni | | Manto di copertura | |
| | | Comignoli | |
| | | Elementi decorativi esterni | |

CLASSIFICAZIONE DEGLI EDIFICI

- 1 = Edificio di valore storico architettonico
 2 = Edificio di particolare valore tipologico, urbanistico e ambientale
 3 = Edificio di valore tipologico
 4 = Edificio di valore tipologico alterato
 5 = Edificio di valore ambientale
 6 = Edificio di valore non rilevante

VALUTAZIONE DEL DANNO

- DS = Danno significativo
 DG = Danno grave
 DGG = Danno gravissimo
 C = Crollo

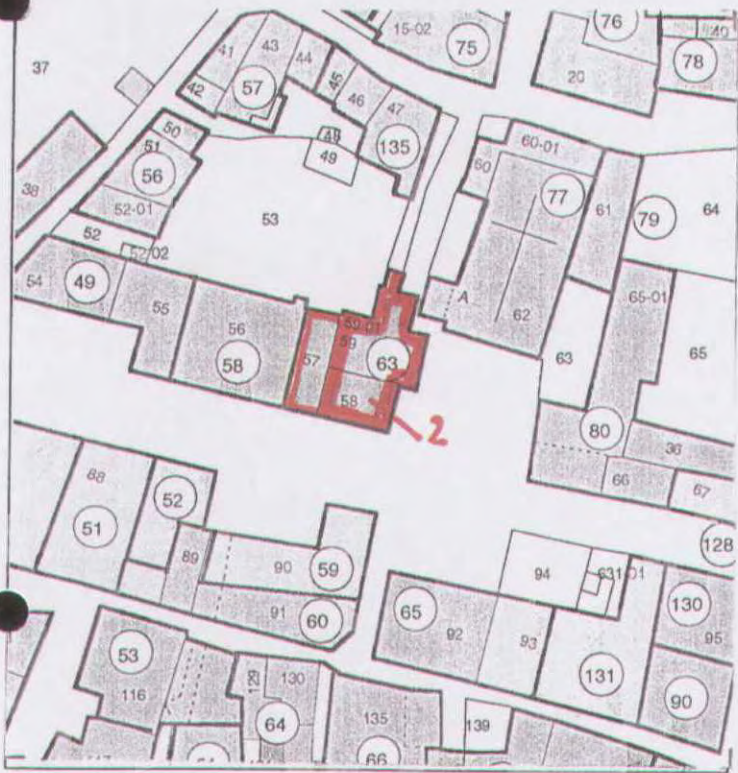

COMUNE DI FOLIGNO

SCHEDA PROGETTO DI PIANO DI RECUPERO DEL CENTRO DI BELFIORE

ISOLATO N. F U.M.I. 135 FOGLIO N. 107 PART. N. 45 46 47

VIA CAPRERA

CLASSIFICAZIONE DELL'EDIFICIO 5 VALUTAZIONE DEL DANNO DS

| DESTINAZIONE D'USO | CATEGORIA DI INTERVENTO | TIPO DI INTERVENTO |
|------------------------|------------------------------------------------------------|--------------------------------------------------------------------|
| Residenziale | <input checked="" type="checkbox"/> Manutenzione ordinaria | Consolidamento <input checked="" type="checkbox"/> |
| Annesso alla residenza | Manutenzione straordinaria | Sostituzione <input checked="" type="checkbox"/> |
| Autorimessa | Restauro e risanam. conservativo | Ripristino <input checked="" type="checkbox"/> |
| Commerciale | Ristrutturazione edilizia tipo 1 | Anastilosi <input checked="" type="checkbox"/> |
| Artigianale | Ristrutturazione edilizia tipo 2/A | Modifiche <input checked="" type="checkbox"/> |
| Speciale | Ristrutturazione edilizia tipo 2/B | Demolizioni <input checked="" type="checkbox"/> |
| | Ristrutturazione urbanistica | Integrazioni <input checked="" type="checkbox"/> |
| | | Cambiamento destinazione d'uso <input checked="" type="checkbox"/> |
| NOTE | | |

PRESCRIZIONI TECNICHE

PLANIMETRICHE

PROSPETTICHE

| | |
|----------------------------------------------|-------------------------------------------------------|
| MANTENIMENTO IMPIANTO ARCHITETONICO ATTUALE | MANTENIMENTO DEI PROSPETTI ATTUALI |
| POSSIBILE CAMBIAMENTO PARZIALE DELL'IMPIANTO | POSSIBILE CAMBIAMENTO PARZIALE O TOTALE DEI PROSPETTI |
| ELEMENTI DA CONSERVARE | ELEMENTI DA CONSERVARE |
| Murature portanti | Arco |
| Volta | Cornice |
| Solaio | Stipite |
| Scala | Architrave |
| Elementi decorativi interni | Manto di copertura |
| | Comignoli |
| | Elementi decorativi esterni |

CLASSIFICAZIONE DEGLI EDIFICI

- 1 = Edificio di valore storico architettonico
- 2 = Edificio di particolare valore tipologico, urbanistico e ambientale
- 3 = Edificio di valore tipologico
- 4 = Edificio di valore tipologico alterato
- 5 = Edificio di valore ambientale
- 6 = Edificio di valore non rilevante

VALUTAZIONE DEL DANNO

- DS = Danno significativo
- DG = Danno grave
- DGG = Danno gravissimo
- C = Crollo

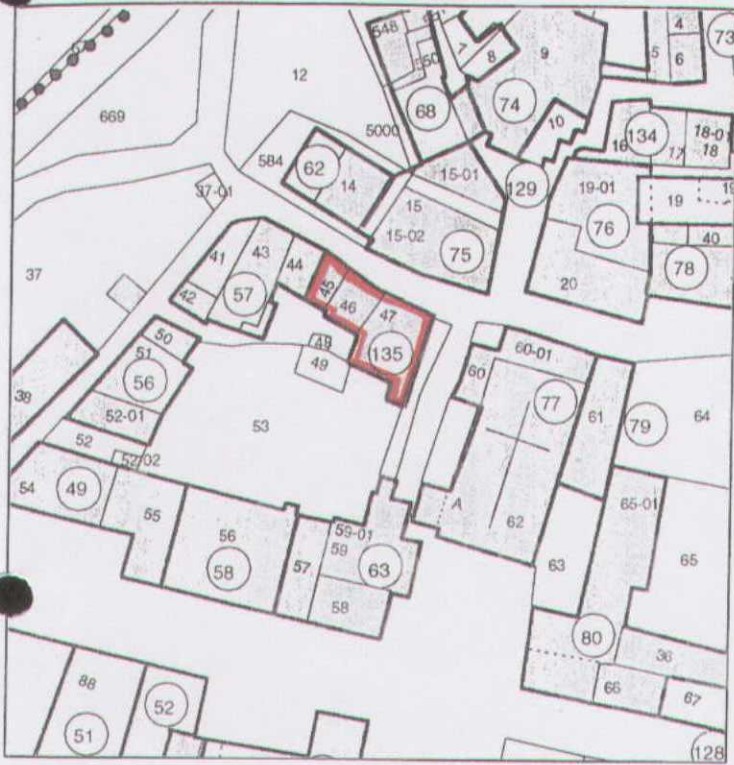

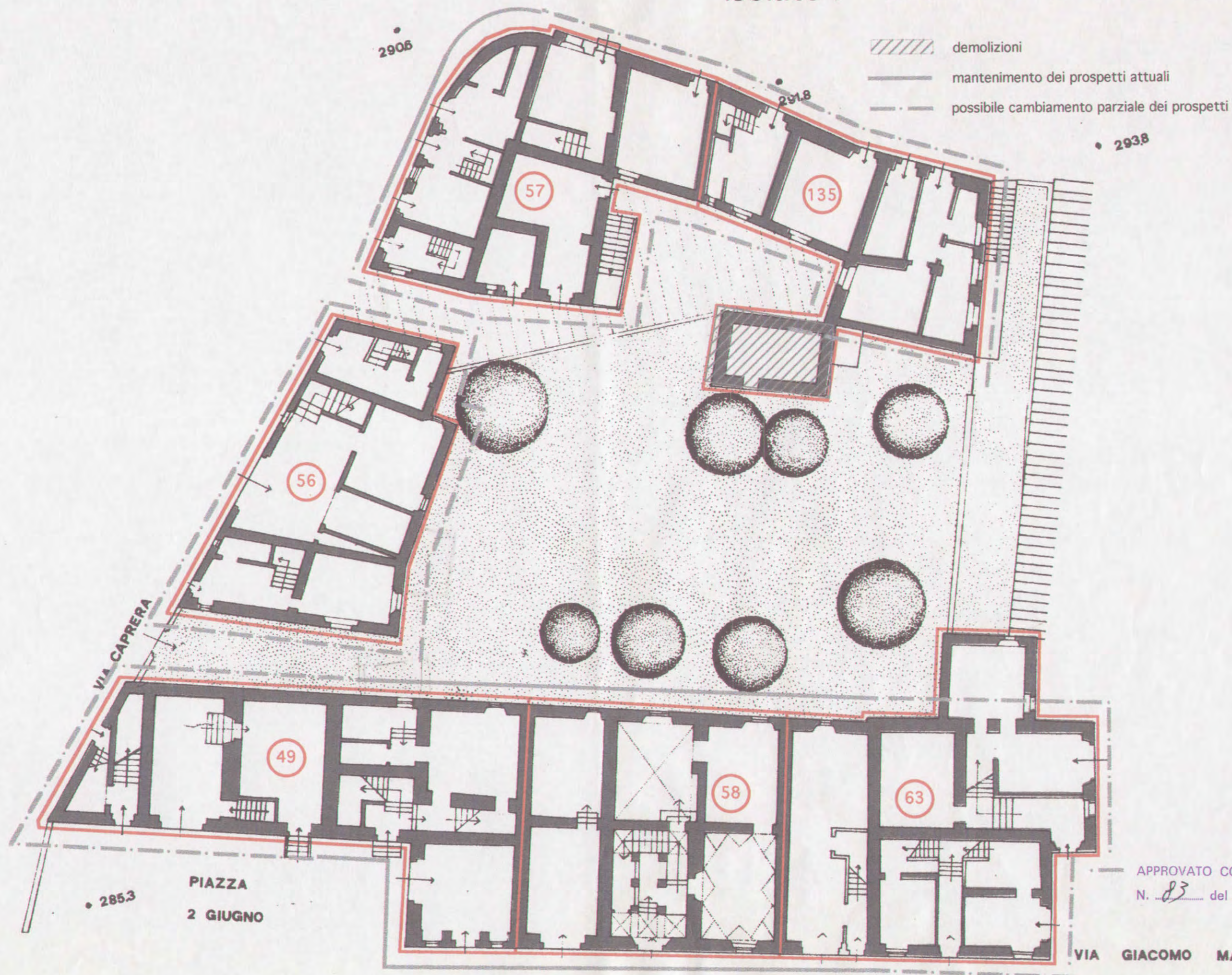

APPROVATO CON DELIBERA
N. 83 del 08.06.

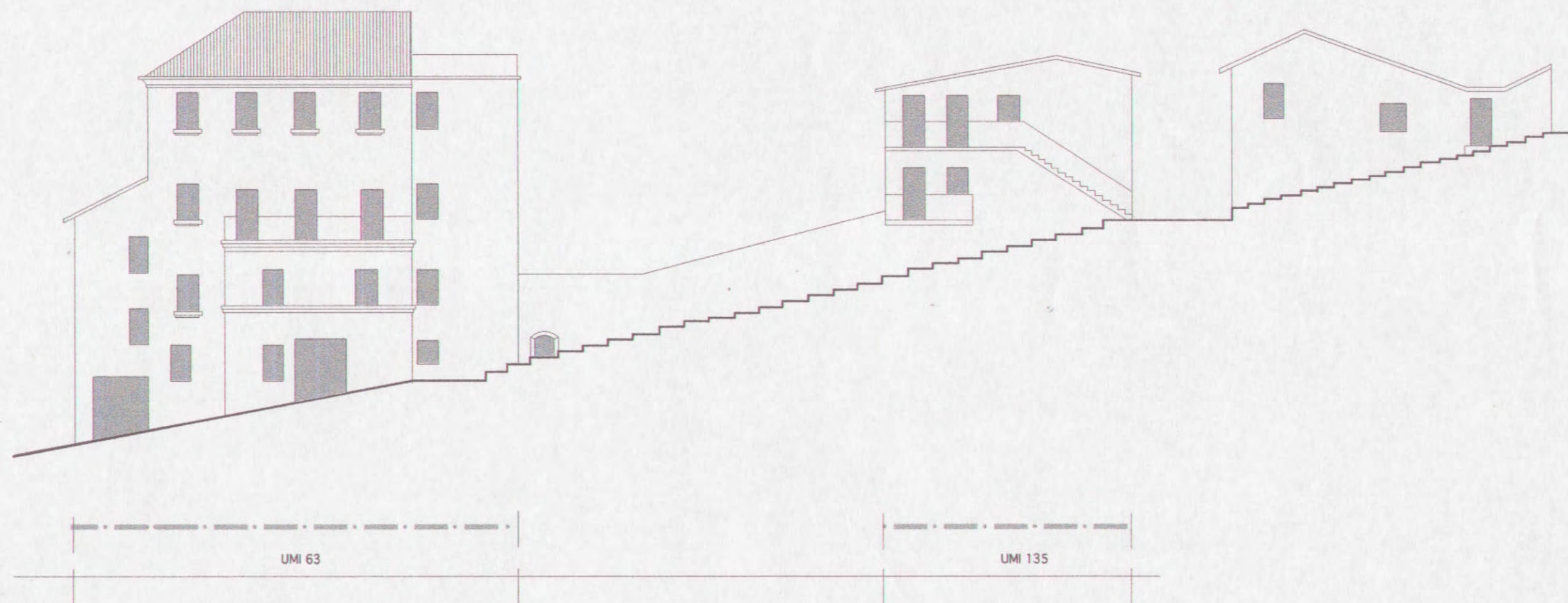

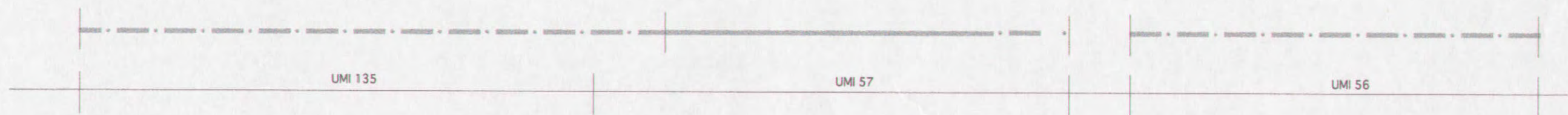
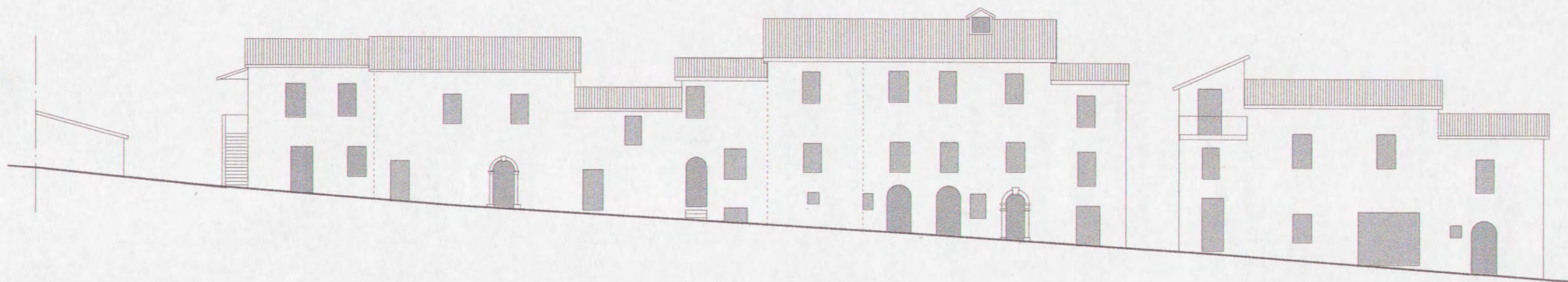

————— mantenimento dei prospetti attuali
- - - - - possibile cambiamento parziale dei prospetti



- mantenimento dei prospetti attuali
- - - - - possibile cambiamento parziale dei prospetti

ISOLATO © U.M.I. n. 77 - 79 - 80 - 85 - 128

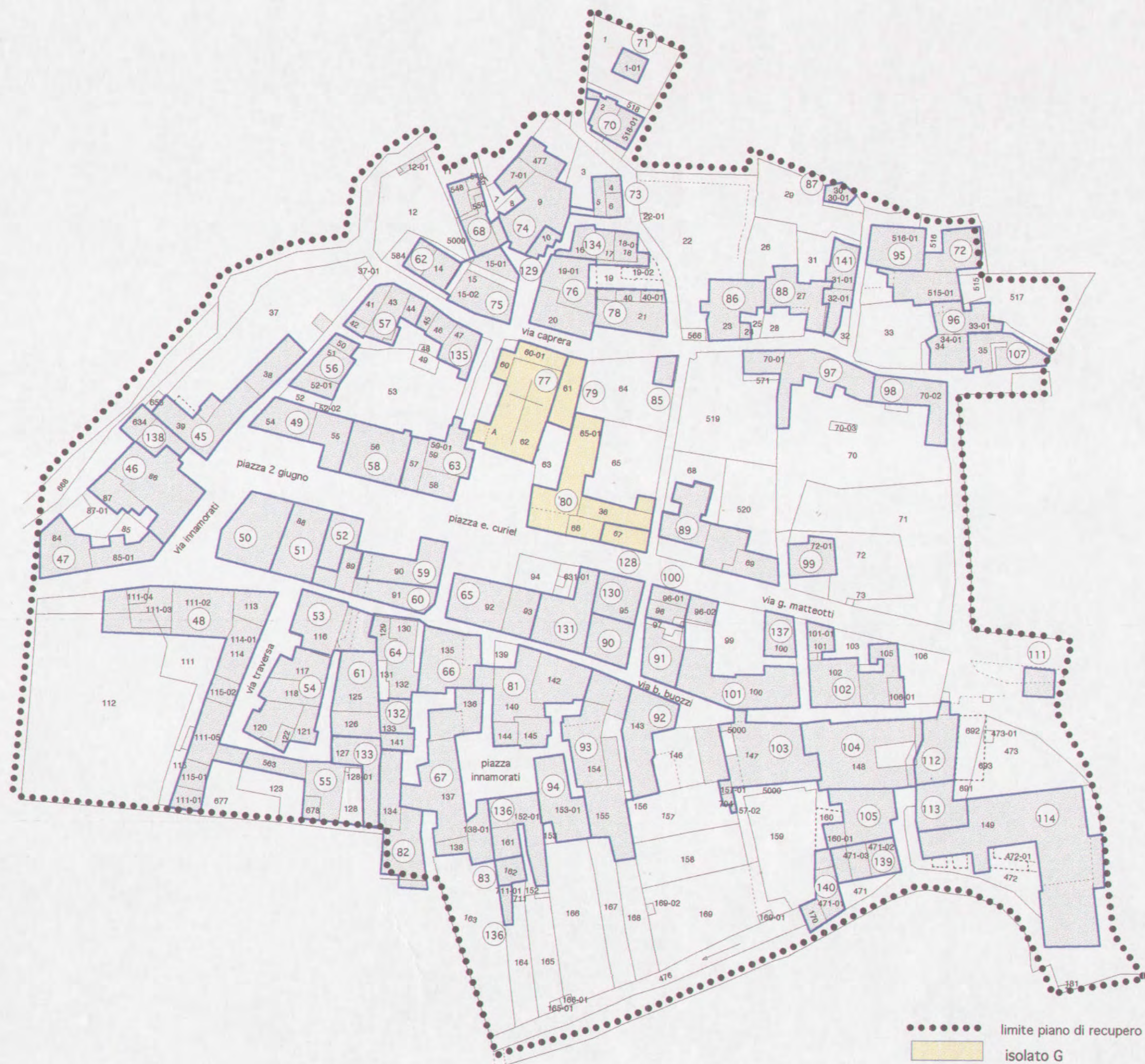

COMUNE DI FOLIGNO

SCHEDA PROGETTO DI PIANO DI RECUPERO DEL CENTRO DI BELFIORE

ISOLATO N.

G

U.M.I.

77

FOGLIO N.

107

PART. N.

A

VIA P.zza E. CURIER

CLASSIFICAZIONE DELL'EDIFICIO

1

VALUTAZIONE DEL DANNO

DG

| DESTINAZIONE D'USO | CATEGORIA DI INTERVENTO | TIPO DI INTERVENTO |
|--------------------------------------------------------------------|----------------------------------------------------------------------|---------------------------------------------------------|
| Residenziale | Manutenzione ordinaria | Consolidamento <input checked="" type="checkbox"/> |
| Annesso alla residenza | Manutenzione straordinaria | Sostituzione <input checked="" type="checkbox"/> |
| Autorimessa | Restauro e risanam. conservativo <input checked="" type="checkbox"/> | Ripristino <input checked="" type="checkbox"/> |
| Commerciale | Ristrutturazione edilizia tipo 1 | Anastilosi <input checked="" type="checkbox"/> |
| Artigianale | Ristrutturazione edilizia tipo 2/A | Modifiche <input checked="" type="checkbox"/> |
| Speciale (CHIESA PARROCCHIALE) <input checked="" type="checkbox"/> | Ristrutturazione edilizia tipo 2/B | Demolizioni <input checked="" type="checkbox"/> |
| | Ristrutturazione urbanistica | Integrazioni <input checked="" type="checkbox"/> |
| | | Cambiamento destinazione d'uso <input type="checkbox"/> |
| NOTE | | |

PRESCRIZIONI TECNICHE

PLANIMETRICHE

PROSPETTICHE

| | |
|---------------------------------------------------------------------------------|------------------------------------------------------------------------|
| MANTENIMENTO IMPIANTO ARCHITETONICO ATTUALE <input checked="" type="checkbox"/> | MANTENIMENTO DEI PROSPETTI ATTUALI <input checked="" type="checkbox"/> |
| POSSIBILE CAMBIAMENTO PARZIALE DELL'IMPIANTO | POSSIBILE CAMBIAMENTO PARZIALE O TOTALE DEI PROSPETTI |
| ELEMENTI DA CONSERVARE | ELEMENTI DA CONSERVARE |
| Murature portanti | Arco |
| Volta | Cornice |
| Solaio | Stipite |
| Scala | Architrave |
| Elementi decorativi interni | Manto di copertura |
| | Comignoli |
| | Elementi decorativi esterni |

CLASSIFICAZIONE DEGLI EDIFICI

- 1 = Edificio di valore storico architettonico
- 2 = Edificio di particolare valore tipologico, urbanistico e ambientale
- 3 = Edificio di valore tipologico
- 4 = Edificio di valore tipologico alterato
- 5 = Edificio di valore ambientale
- 6 = Edificio di valore non rilevante

VALUTAZIONE DEL DANNO

- DS = Danno significativo
- DG = Danno grave
- DGG = Danno gravissimo
- C = Crollo

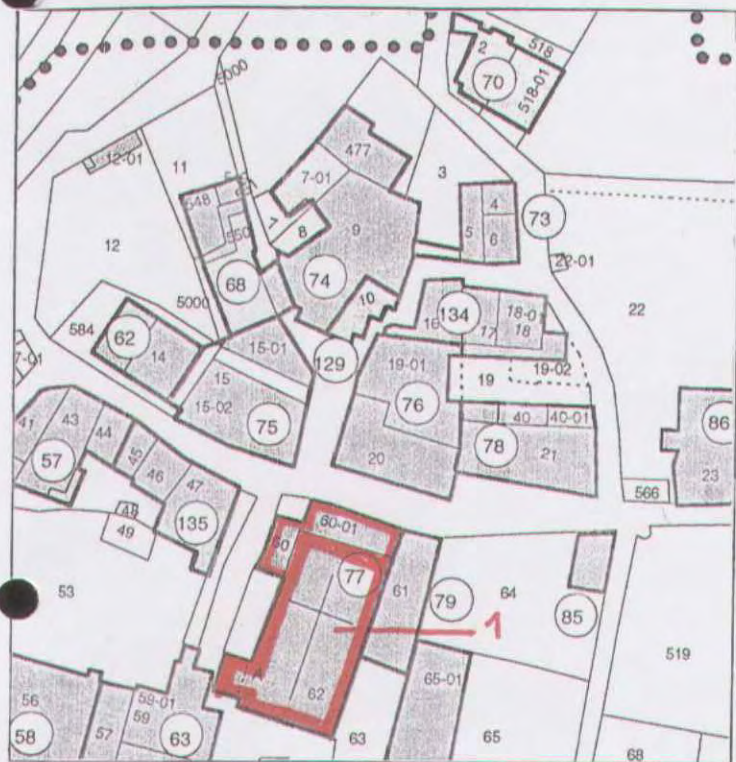

COMUNE DI FOLIGNO

SCHEDA PROGETTO DI PIANO DI RECUPERO DEL CENTRO DI BELFIORE

ISOLATO N. G U.M.I. 77 FOGLIO N. 107 PART. N. 60

VIA CADRERA

CLASSIFICAZIONE DELL'EDIFICIO 5 VALUTAZIONE DEL DANNO DG

| DESTINAZIONE D'USO | CATEGORIA DI INTERVENTO | TIPO DI INTERVENTO |
|------------------------------------------------------------------|------------------------------------|--------------------------------------------------------------------|
| Residenziale | Manutenzione ordinaria | Consolidamento <input checked="" type="checkbox"/> |
| Annesso alla residenza | Manutenzione straordinaria | Sostituzione <input checked="" type="checkbox"/> |
| Autorimessa | Restauro e risanam. conservativo | Ripristino <input checked="" type="checkbox"/> |
| Commerciale | Ristrutturazione edilizia tipo 1 | Anastilosi <input checked="" type="checkbox"/> |
| Artigianale | Ristrutturazione edilizia tipo 2/A | Modifiche <input checked="" type="checkbox"/> |
| Speciale (CENTRO RICREATIVO) <input checked="" type="checkbox"/> | Ristrutturazione edilizia tipo 2/B | Demolizioni <input checked="" type="checkbox"/> |
| | Ristrutturazione urbanistica | Integrazioni <input checked="" type="checkbox"/> |
| | | Cambiamento destinazione d'uso <input checked="" type="checkbox"/> |
| NOTE | | |

PRESCRIZIONI TECNICHE

PLANIMETRICHE

PROSPETTICHE

| | |
|----------------------------------------------------------------------------------|-------------------------------------------------------------------------------------------|
| MANTENIMENTO IMPIANTO ARCHITETONICO ATTUALE | MANTENIMENTO DEI PROSPETTI ATTUALI |
| POSSIBILE CAMBIAMENTO PARZIALE DELL'IMPIANTO <input checked="" type="checkbox"/> | POSSIBILE CAMBIAMENTO PARZIALE O TOTALE DEI PROSPETTI <input checked="" type="checkbox"/> |
| ELEMENTI DA CONSERVARE | ELEMENTI DA CONSERVARE |
| Murature portanti | Arco |
| Volta | Cornice |
| Solaio | Stipite |
| Scala | Architrave |
| Elementi decorativi interni | Manto di copertura |
| | Comignoli |
| | Elementi decorativi esterni |

CLASSIFICAZIONE DEGLI EDIFICI

VALUTAZIONE DEL DANNO

- 1 = Edificio di valore storico architettonico
 2 = Edificio di particolare valore tipologico, urbanistico e ambientale
 3 = Edificio di valore tipologico
 4 = Edificio di valore tipologico alterato
 5 = Edificio di valore ambientale
 6 = Edificio di valore non rilevante

- DS = Danno significativo
 DG = Danno grave
 DGG = Danno gravissimo
 C = Crollo

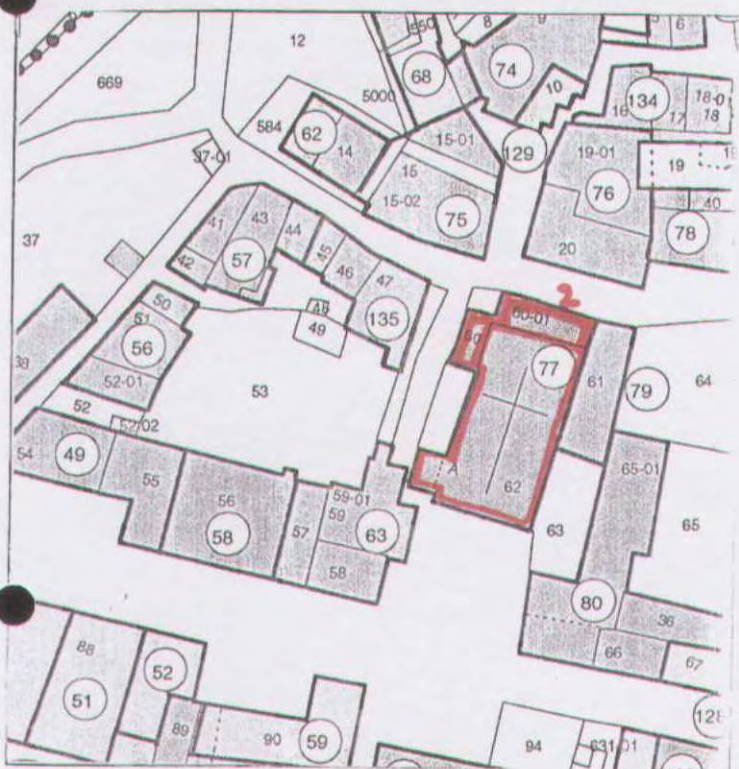

COMUNE DI FOLIGNO

SCHEDA PROGETTO DI PIANO DI RECUPERO DEL CENTRO DI BELFIORE

ISOLATO N.

G

U.M.I.

79

FOGLIO N.

107

PART. N.

| | | |
|----|--|--|
| 61 | | |
| | | |
| | | |

VIA CAPRERA - P.32A E CURIER

CLASSIFICAZIONE DELL'EDIFICIO

5

VALUTAZIONE DEL DANNO

DS

| DESTINAZIONE D'USO | CATEGORIA DI INTERVENTO | TIPO DI INTERVENTO |
|------------------------|------------------------------------------------------------|--------------------------------------------------------------------|
| Residenziale | <input checked="" type="checkbox"/> Manutenzione ordinaria | Consolidamento <input checked="" type="checkbox"/> |
| Annesso alla residenza | Manutenzione straordinaria | Sostituzione <input checked="" type="checkbox"/> |
| Autorimessa | Restauro e risanam. conservativo | Ripristino <input checked="" type="checkbox"/> |
| Commerciale | Ristrutturazione edilizia tipo 1 | Angustiosi <input checked="" type="checkbox"/> |
| Artigianale | Ristrutturazione edilizia tipo 2/A | Modifiche <input checked="" type="checkbox"/> |
| Speciale | Ristrutturazione edilizia tipo 2/B | Demolizioni <input checked="" type="checkbox"/> |
| | Ristrutturazione urbanistica | Integrazioni <input checked="" type="checkbox"/> |
| | | Cambiamento destinazione d'uso <input checked="" type="checkbox"/> |
| NOTE | | |

PRESCRIZIONI TECNICHE

PLANIMETRICHE

PROSPETTICHE

| | | | |
|----------------------------------------------|-------------------------------------|-------------------------------------------------------|-------------------------------------|
| MANTENIMENTO IMPIANTO ARCHITETONICO ATTUALE | | MANTENIMENTO DEI PROSPETTI ATTUALI | |
| POSSIBILE CAMBIAMENTO PARZIALE DELL'IMPIANTO | <input checked="" type="checkbox"/> | POSSIBILE CAMBIAMENTO PARZIALE O TOTALE DEI PROSPETTI | <input checked="" type="checkbox"/> |
| ELEMENTI DA CONSERVARE | | ELEMENTI DA CONSERVARE | |
| Murature portanti | <input checked="" type="checkbox"/> | Arco | |
| Volta | | Cornice | |
| Solaio | | Stipite | |
| Scala | | Architrave | |
| Elementi decorativi interni | | Manto di copertura | |
| | | Comignoli | |
| | | Elementi decorativi esterni | |

CLASSIFICAZIONE DEGLI EDIFICI

- 1 = Edificio di valore storico architettonico
- 2 = Edificio di particolare valore tipologico, urbanistico e ambientale
- 3 = Edificio di valore tipologico
- 4 = Edificio di valore tipologico alterato
- 5 = Edificio di valore ambientale
- 6 = Edificio di valore non rilevante

VALUTAZIONE DEL DANNO

- DS = Danno significativo
- DG = Danno grave
- DGG = Danno gravissimo
- C = Crollo



COMUNE DI FOLIGNO

SCHEDA PROGETTO DI PIANO DI RECUPERO DEL CENTRO DI BELFIORE

ISOLATO N. G

U.M.I. 80

FOGLIO N. 107

PART. N. 36

VIA P.zza CURIER

CLASSIFICAZIONE DELL'EDIFICIO 5

VALUTAZIONE DEL DANNO D5

| DESTINAZIONE D'USO | CATEGORIA DI INTERVENTO | TIPO DI INTERVENTO |
|------------------------------------------------------------|------------------------------------------------------------------------|--------------------------------------------------------------------|
| Residenziale | Manutenzione ordinaria | Consolidamento <input checked="" type="checkbox"/> |
| Annesso alla residenza <input checked="" type="checkbox"/> | Manutenzione straordinaria | Sostituzione <input checked="" type="checkbox"/> |
| Autorimessa | Restauro e risanam. conservativo | Ripristino <input checked="" type="checkbox"/> |
| Commerciale | Ristrutturazione edilizia tipo 1 | Anastilosi <input checked="" type="checkbox"/> |
| Artigianale | Ristrutturazione edilizia tipo 2/A <input checked="" type="checkbox"/> | Modifiche <input checked="" type="checkbox"/> |
| Speciale | Ristrutturazione edilizia tipo 2/B | Demolizioni <input checked="" type="checkbox"/> |
| | Ristrutturazione urbanistica | Integrazioni <input checked="" type="checkbox"/> |
| NOTE | | Cambiamento destinazione d'uso <input checked="" type="checkbox"/> |

PRESCRIZIONI TECNICHE

PLANIMETRICHE

PROSPETTICHE

| | |
|----------------------------------------------------------------------------------|-------------------------------------------------------------------------------------------|
| MANTENIMENTO IMPIANTO ARCHITETTONICO ATTUALE | MANTENIMENTO DEI PROSPETTI ATTUALI |
| POSSIBILE CAMBIAMENTO PARZIALE DELL'IMPIANTO <input checked="" type="checkbox"/> | POSSIBILE CAMBIAMENTO PARZIALE O TOTALE DEI PROSPETTI <input checked="" type="checkbox"/> |
| ELEMENTI DA CONSERVARE | ELEMENTI DA CONSERVARE |
| Murature portanti | Arco |
| Volta | Cornice |
| Solaio | Stipite |
| Scala | Architrave |
| Elementi decorativi interni | Manto di copertura |
| | Comignoli |
| | Elementi decorativi esterni |

CLASSIFICAZIONE DEGLI EDIFICI

- 1 = Edificio di valore storico architettonico
- 2 = Edificio di particolare valore tipologico, urbanistico e ambientale
- 3 = Edificio di valore tipologico
- 4 = Edificio di valore tipologico alterato
- 5 = Edificio di valore ambientale
- 6 = Edificio di valore non rilevante

VALUTAZIONE DEL DANNO

- DS = Danno significativo
- DG = Danno grave
- DGG = Danno gravissimo
- C = Crollo

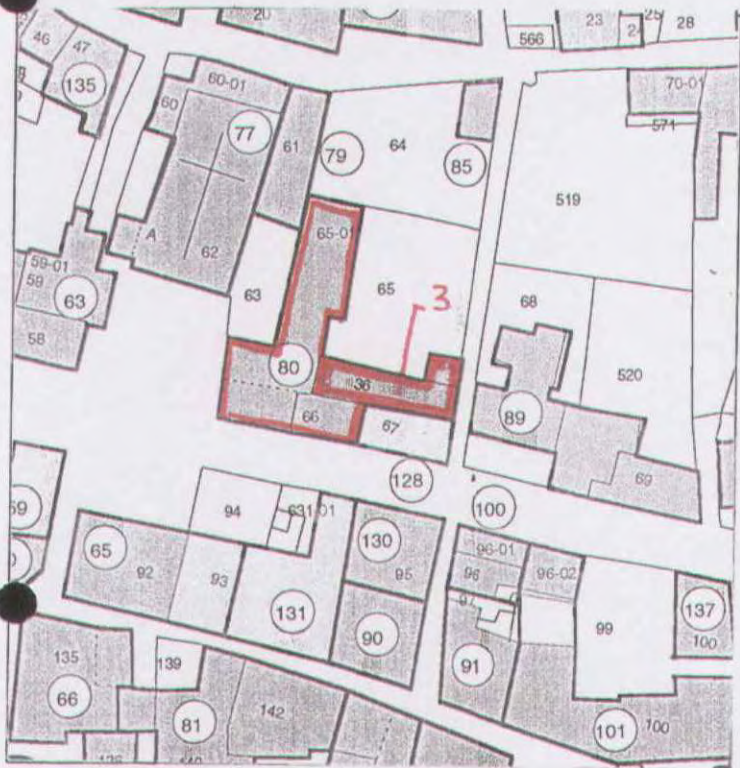

COMUNE DI FOLIGNO

SCHEDA PROGETTO DI PIANO DI RECUPERO DEL CENTRO DI BELFIORE

ISOLATO N. G

U.M.I. 80

FOGLIO N. 107

PART. N. 65

VIA G. MATTEOTTI

CLASSIFICAZIONE DELL'EDIFICIO 4

VALUTAZIONE DEL DANNO DS

| DESTINAZIONE D'USO | CATEGORIA DI INTERVENTO | TIPO DI INTERVENTO |
|------------------------|------------------------------------------------------------------------|-----------------------------------------------------------------------------------------------------------------------------------------------------------------------------------------|
| Residenziale | <input checked="" type="checkbox"/> Manutenzione ordinaria | Consolidamento <input checked="" type="checkbox"/> |
| Annesso alla residenza | Manutenzione straordinaria | Sostituzione <input checked="" type="checkbox"/> |
| Autorimessa | Restauro e risanam. conservativo | Ripristino <input checked="" type="checkbox"/> |
| Commerciale | Ristrutturazione edilizia tipo 1 | Anastilosi <input checked="" type="checkbox"/> |
| Artigianale | Ristrutturazione edilizia tipo 2/A <input checked="" type="checkbox"/> | Modifiche <input checked="" type="checkbox"/> |
| Speciale | Ristrutturazione edilizia tipo 2/B | Demolizioni |
| | Ristrutturazione urbanistica | Integrazioni |
| | | Cambiamento destinazione d'uso <input checked="" type="checkbox"/> |
| NOTE | | |

PRESCRIZIONI TECNICHE

PLANIMETRICHE

PROSPETTICHE

| | |
|----------------------------------------------------------------------------------|-------------------------------------------------------------------------------------------|
| MANTENIMENTO IMPIANTO ARCHITETONICO ATTUALE | MANTENIMENTO DEI PROSPETTI ATTUALI |
| POSSIBILE CAMBIAMENTO PARZIALE DELL'IMPIANTO <input checked="" type="checkbox"/> | POSSIBILE CAMBIAMENTO PARZIALE O TOTALE DEI PROSPETTI <input checked="" type="checkbox"/> |
| ELEMENTI DA CONSERVARE | ELEMENTI DA CONSERVARE |
| Murature portanti <input checked="" type="checkbox"/> | Arco |
| Volta | Cornice |
| Solaio | Stipite |
| Scala | Architrave |
| Elementi decorativi interni | Manto di copertura |
| | Comignoli |
| | Elementi decorativi esterni |

CLASSIFICAZIONE DEGLI EDIFICI

- 1 = Edificio di valore storico architettonico
- 2 = Edificio di particolare valore tipologico, urbanistico e ambientale
- 3 = Edificio di valore tipologico
- 4 = Edificio di valore tipologico alterato
- 5 = Edificio di valore ambientale
- 6 = Edificio di valore non rilevante

VALUTAZIONE DEL DANNO

- DS = Danno significativo
- DG = Danno grave
- DGG = Danno gravissimo
- C = Crollo

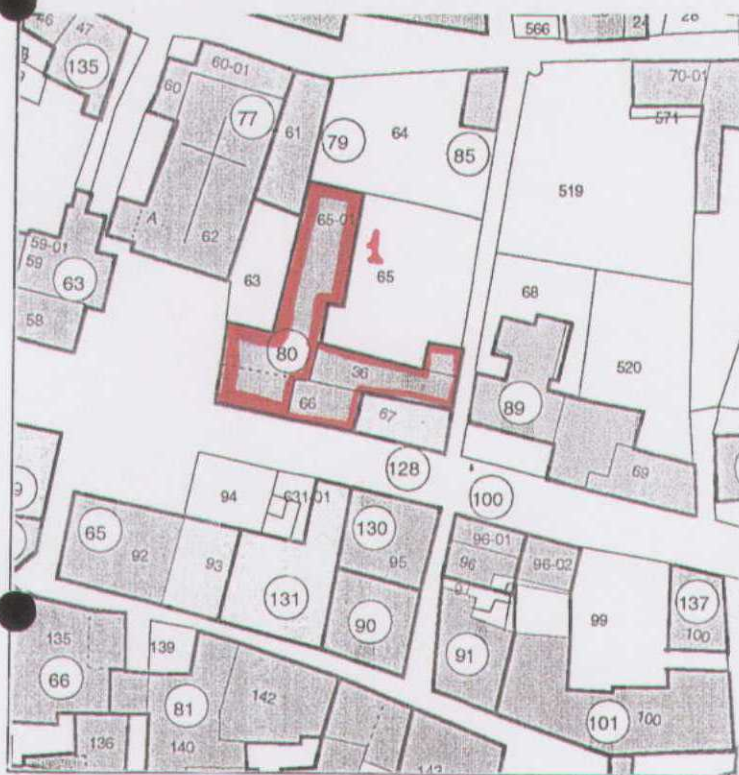



COMUNE DI FOLIGNO

SCHEDA PROGETTO DI PIANO DI RECUPERO DEL CENTRO DI BELFIORE

ISOLATO N. G U.M.I. 80 FOGLIO N. 107 PART. N. 66

VIA G. MATEOTTI

CLASSIFICAZIONE DELL'EDIFICIO 6 VALUTAZIONE DEL DANNO DS

| DESTINAZIONE D'USO | CATEGORIA DI INTERVENTO | TIPO DI INTERVENTO |
|-----------------------------------------------|------------------------------------------------------------------------|--------------------------------------------------------------------------------------------------|
| Residenziale | Manutenzione ordinaria | Consolidamento <input checked="" type="checkbox"/> |
| Annesso alla residenza | Manutenzione straordinaria | Sostituzione <input checked="" type="checkbox"/> |
| Autorimessa | Restauro e risanam. conservativo | Ripristino <input checked="" type="checkbox"/> |
| Commerciale | Ristrutturazione edilizia tipo 1 | Anastilosi <input checked="" type="checkbox"/> |
| Artigianale | Ristrutturazione edilizia tipo 2/A <input checked="" type="checkbox"/> | Modifiche <input checked="" type="checkbox"/> |
| Speciale | Ristrutturazione edilizia tipo 2/B | Demolizioni  |
| MAGAZZINO <input checked="" type="checkbox"/> | Ristrutturazione urbanistica | Integrazioni  |
| NOTE | | Cambiamento destinazione d'uso <input checked="" type="checkbox"/> |

PRESCRIZIONI TECNICHE

PLANIMETRICHE

PROSPETTICHE

| | |
|----------------------------------------------------------------------------------|-------------------------------------------------------------------------------------------|
| MANTENIMENTO IMPIANTO ARCHITETTONICO ATTUALE | MANTENIMENTO DEI PROSPETTI ATTUALI |
| POSSIBILE CAMBIAMENTO PARZIALE DELL'IMPIANTO <input checked="" type="checkbox"/> | POSSIBILE CAMBIAMENTO PARZIALE O TOTALE DEI PROSPETTI <input checked="" type="checkbox"/> |
| ELEMENTI DA CONSERVARE | ELEMENTI DA CONSERVARE |
| Murature portanti | Arco |
| Volta | Cornice |
| Solaio | Stipite |
| Scala | Architrave |
| Elementi decorativi interni | Manto di copertura |
| | Comignoli |
| | Elementi decorativi esterni |

CLASSIFICAZIONE DEGLI EDIFICI

- 1 = Edificio di valore storico architettonico
- 2 = Edificio di particolare valore tipologico, urbanistico e ambientale
- 3 = Edificio di valore tipologico
- 4 = Edificio di valore tipologico alterato
- 5 = Edificio di valore ambientale
- 6 = Edificio di valore non rilevante

VALUTAZIONE DEL DANNO

- DS = Danno significativo
- DG = Danno grave
- DGG = Danno gravissimo
- C = Crollo

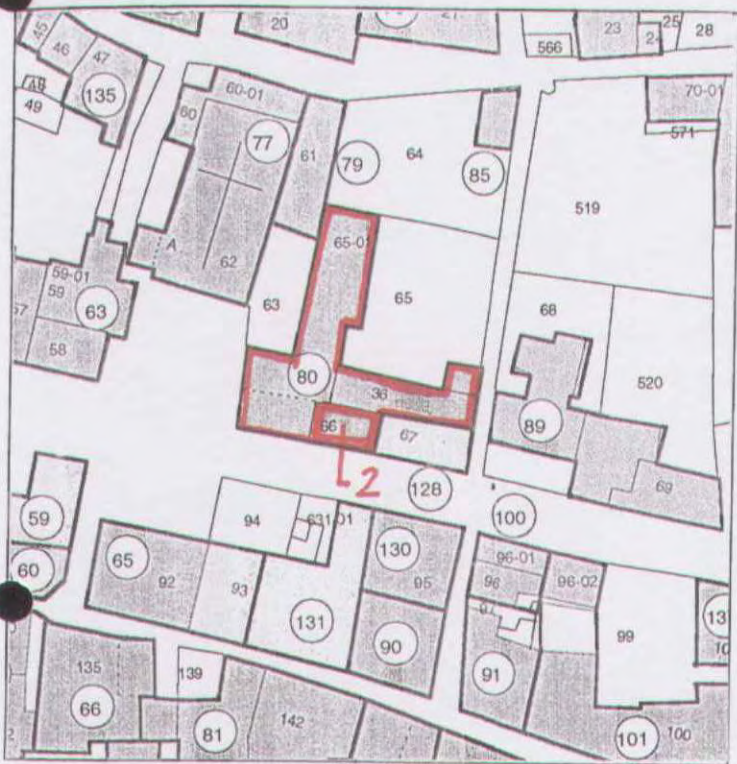



COMUNE DI FOLIGNO

SCHEDA PROGETTO DI PIANO DI RECUPERO DEL CENTRO DI BELFIORE

ISOLATO N. G U.M.I. 85 FOGLIO N. 107 PART. N. 64/P

VIA P.zza E. CURIER

CLASSIFICAZIONE DELL'EDIFICIO 6 VALUTAZIONE DEL DANNO /

| DESTINAZIONE D'USO | CATEGORIA DI INTERVENTO | TIPO DI INTERVENTO |
|------------------------|----------------------------------------------------------------|-------------------------------------------------------------------------------------------------------------------------------------|
| Residenziale | Manutenzione ordinaria | Consolidamento |
| Annesso alla residenza | <input checked="" type="checkbox"/> Manutenzione straordinaria | Sostituzione |
| Autorimessa | Restauro e risanam. conservativo | Ripristino |
| Commerciale | Ristrutturazione edilizia tipo 1 | Anastilosi |
| Artigianale | Ristrutturazione edilizia tipo 2/A | Modifiche |
| Speciale | Ristrutturazione edilizia tipo 2/B | <input checked="" type="checkbox"/> Demolizioni  |
| | Ristrutturazione urbanistica | Integrazioni  |
| | | Cambiamento destinazione d'uso |
| NOTE | | |

PRESCRIZIONI TECNICHE

PLANIMETRICHE

PROSPETTICHE

| | |
|----------------------------------------------|-----------------------------------------------------------------------------------|
| MANTENIMENTO IMPIANTO ARCHITETONICO ATTUALE | MANTENIMENTO DEI PROSPETTI ATTUALI <u> </u> |
| POSSIBILE CAMBIAMENTO PARZIALE DELL'IMPIANTO | POSSIBILE CAMBIAMENTO PARZIALE O TOTALE DEI PROSPETTI <u> </u> |
| ELEMENTI DA CONSERVARE | ELEMENTI DA CONSERVARE |
| Murature portanti | Arco |
| Volta | Cornice |
| Solaio | Stipite |
| Scala | Architrave |
| Elementi decorativi interni | Manto di copertura |
| | Comignoli |
| | Elementi decorativi esterni |

CLASSIFICAZIONE DEGLI EDIFICI

- 1 = Edificio di valore storico architettonico
- 2 = Edificio di particolare valore tipologico, urbanistico e ambientale
- 3 = Edificio di valore tipologico
- 4 = Edificio di valore tipologico alterato
- 5 = Edificio di valore ambientale
- 6 = Edificio di valore non rilevante

VALUTAZIONE DEL DANNO

- DS = Danno significativo
- DG = Danno grave
- DGG = Danno gravissimo
- C = Crollo

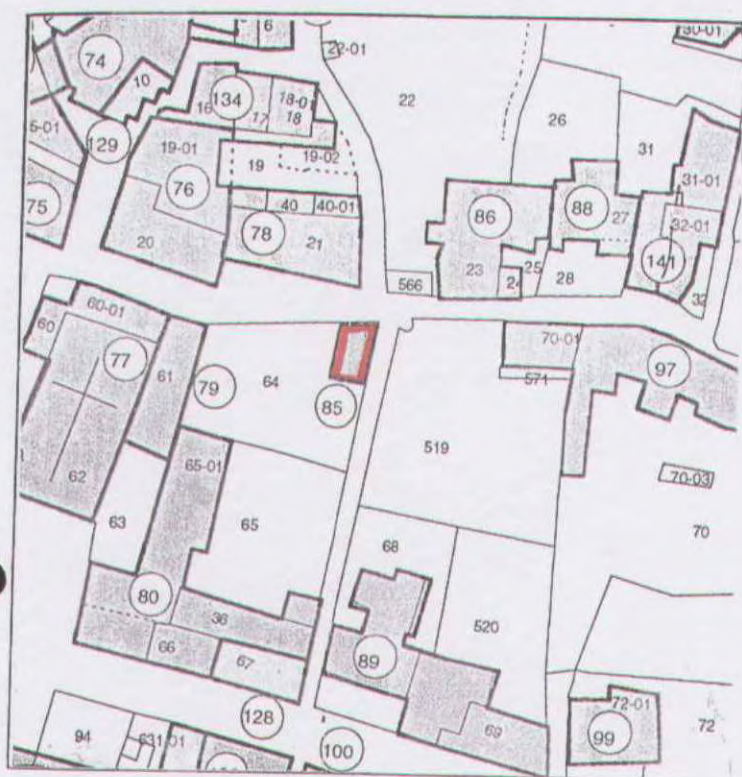

COMUNE DI FOLIGNO

SCHEDA PROGETTO DI PIANO DI RECUPERO DEL CENTRO DI BELFIORE

ISOLATO N. G

U.M.I. 128

FOGLIO N. 107

| | | |
|----|--|--|
| 67 | | |
| | | |
| | | |

VIA G. MATTEOTTI

CLASSIFICAZIONE DELL'EDIFICIO 5

VALUTAZIONE DEL DANNO DS

| DESTINAZIONE D'USO | CATEGORIA DI INTERVENTO | TIPO DI INTERVENTO |
|------------------------|------------------------------------------------------------------------|-----------------------------------------------------------------------------------------------------------------------------------------------------------------------------------------|
| Residenziale | <input checked="" type="checkbox"/> Manutenzione ordinaria | Consolidamento <input checked="" type="checkbox"/> |
| Annesso alla residenza | Manutenzione straordinaria | Sostituzione <input checked="" type="checkbox"/> |
| Autorimessa | Restauro e risanam. conservativo | Ripristino <input checked="" type="checkbox"/> |
| Commerciale | Ristrutturazione edilizia tipo 1 | Anastilosi <input checked="" type="checkbox"/> |
| Artigianale | Ristrutturazione edilizia tipo 2/A <input checked="" type="checkbox"/> | Modifiche <input checked="" type="checkbox"/> |
| Speciale | Ristrutturazione edilizia tipo 2/B | Demolizioni |
| | Ristrutturazione urbanistica | Integrazioni |
| | | Cambiamento destinazione d'uso <input checked="" type="checkbox"/> |
| NOTE | | |

PRESCRIZIONI TECNICHE

PLANIMETRICHE

PROSPETTICHE

| | | | |
|----------------------------------------------|-------------------------------------|-------------------------------------------------------|-------------------------------------|
| MANTENIMENTO IMPIANTO ARCHITETONICO ATTUALE | | MANTENIMENTO DEI PROSPETTI ATTUALI | |
| POSSIBILE CAMBIAMENTO PARZIALE DELL'IMPIANTO | <input checked="" type="checkbox"/> | POSSIBILE CAMBIAMENTO PARZIALE O TOTALE DEI PROSPETTI | <input checked="" type="checkbox"/> |
| ELEMENTI DA CONSERVARE | | ELEMENTI DA CONSERVARE | |
| Murature portanti | | Arco | |
| Volta | | Cornice | |
| Solaio | | Stipite | |
| Scala | | Architrave | |
| Elementi decorativi interni | | Manto di copertura | |
| | | Comignoli | |
| | | Elementi decorativi esterni | |

CLASSIFICAZIONE DEGLI EDIFICI



- 1 = Edificio di valore storico architettonico
- 2 = Edificio di particolare valore tipologico, urbanistico e ambientale
- 3 = Edificio di valore tipologico
- 4 = Edificio di valore tipologico alterato
- 5 = Edificio di valore ambientale
- 6 = Edificio di valore non rilevante

VALUTAZIONE DEL DANNO

- DS = Danno significativo
- DG = Danno grave
- DGG = Danno gravissimo
- C = Crollo



isolato G U.M.I. n. 77 - 79 - 80 - 85 - 128

-  demolizioni
-  mantenimento dei prospetti attuali
-  possibile cambiamento parziale dei prospetti

VIA GIACOMO MATTEOTTI

VIA CAPRERA

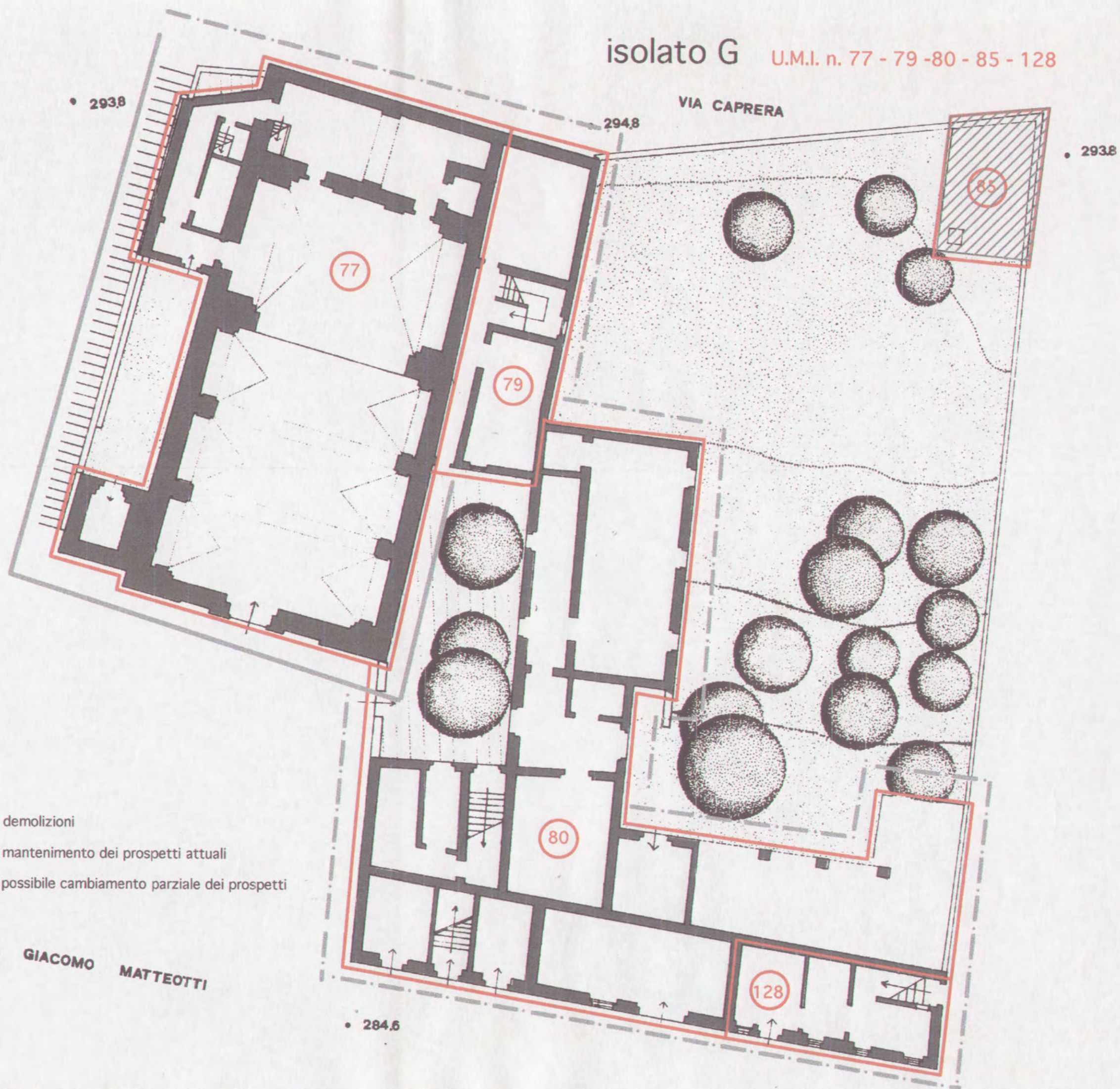

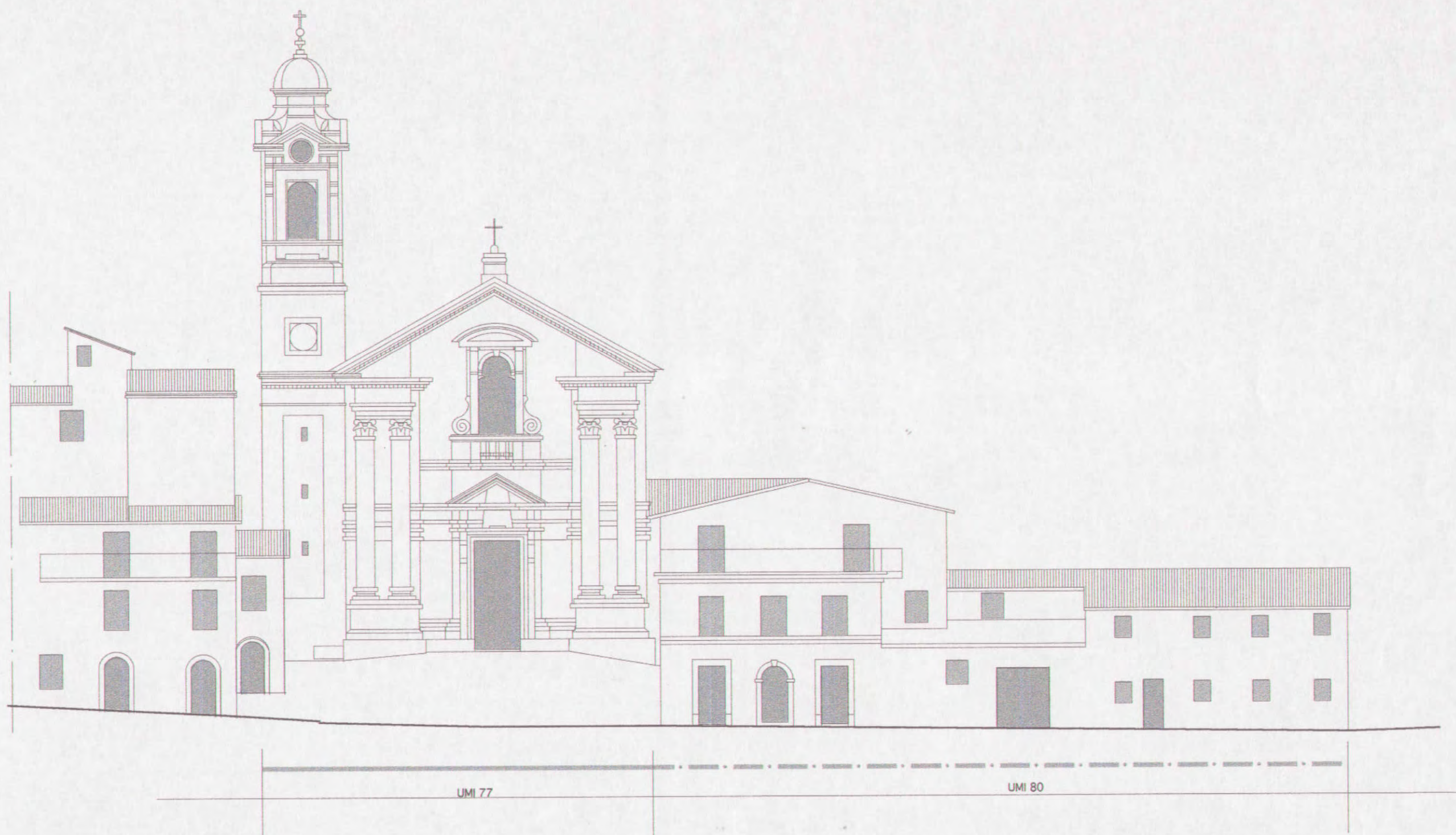

——— mantenimento dei prospetti attuali
- - - - - possibile cambiamento parziale dei prospetti

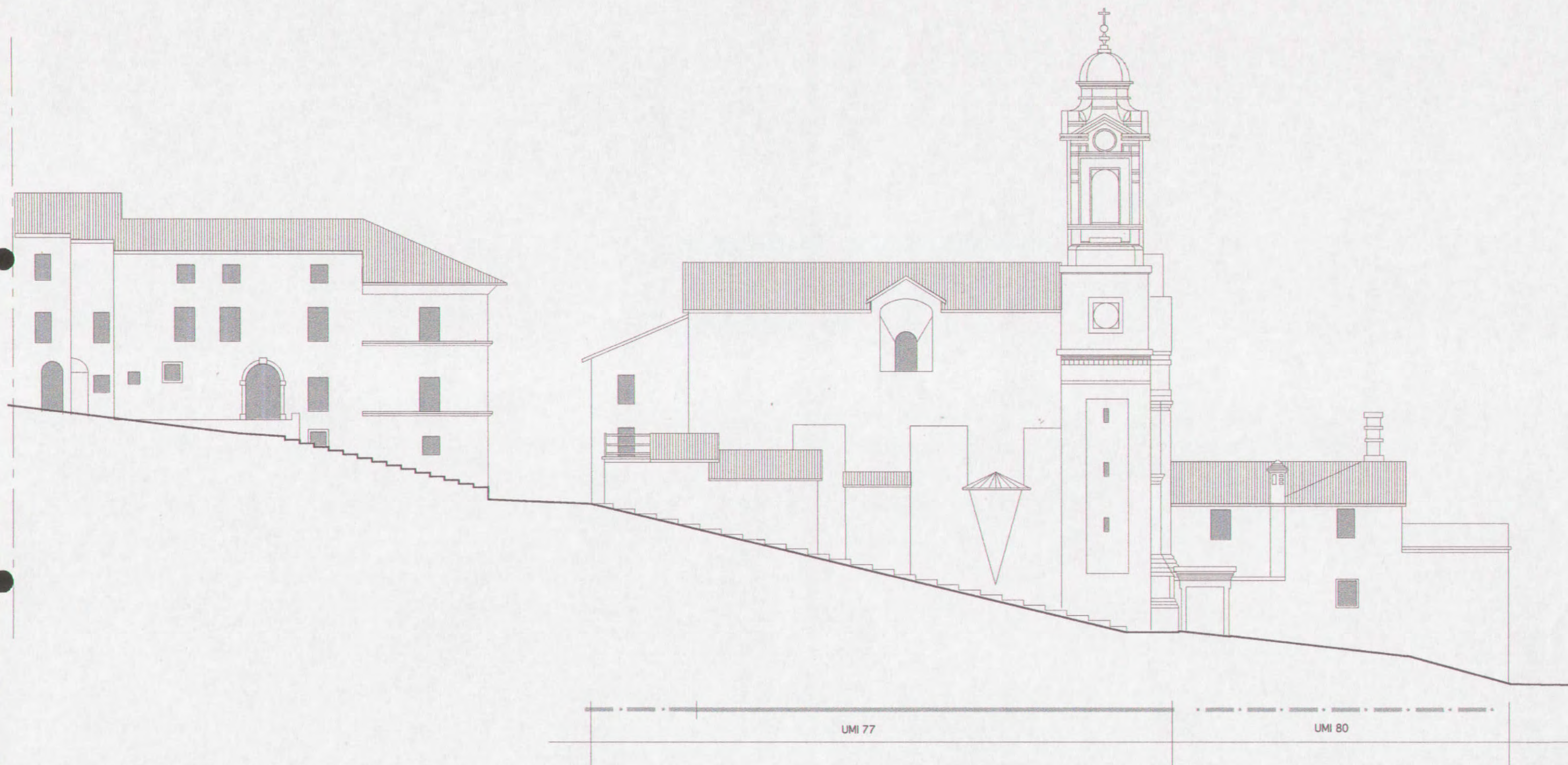

— — — — — mantenimento dei prospetti attuali
- - - - - possibile cambiamento parziale dei prospetti



----- • ----- possibile cambiamento parziale dei prospetti

ISOLATO (H) U.M.I. n. 89 - 99

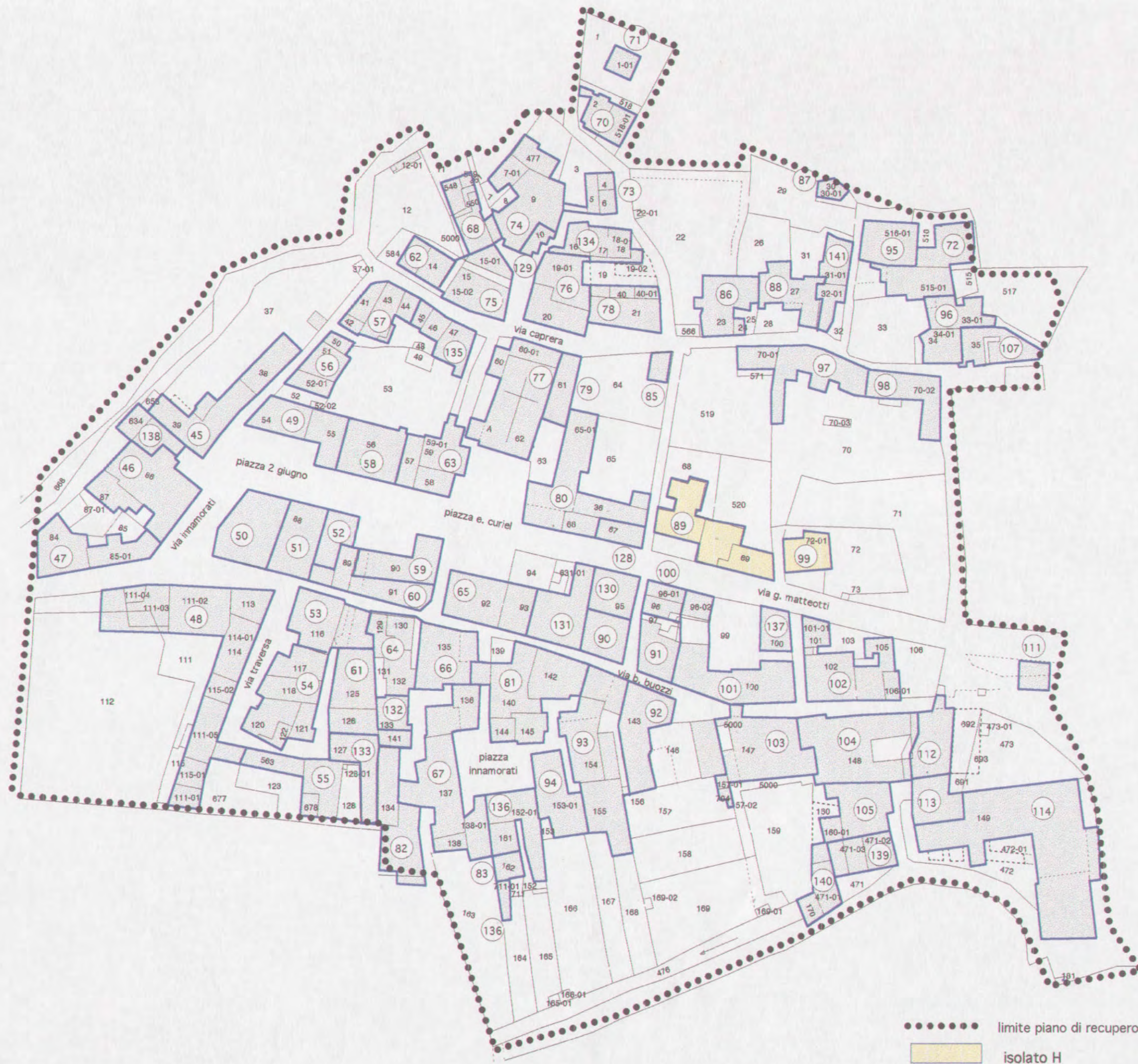

COMUNE DI FOLIGNO

SCHEDA PROGETTO DI PIANO DI RECUPERO DEL CENTRO DI BELFIORE

ISOLATO N. U.M.I. FOGLIO N. PART. N.

VIA _____

CLASSIFICAZIONE DELL'EDIFICIO VALUTAZIONE DEL DANNO

| DESTINAZIONE D'USO | CATEGORIA DI INTERVENTO | TIPO DI INTERVENTO |
|------------------------|----------------------------------------------------------------------|-----------------------------------------------------------------------------------|
| Residenziale | <input checked="" type="checkbox"/> Manutenzione ordinaria | Consolidamento <input checked="" type="checkbox"/> |
| Annesso alla residenza | Manutenzione straordinaria | Sostituzione <input checked="" type="checkbox"/> |
| Autorimessa | Restauro e risanam. conservativo | Ripristino <input checked="" type="checkbox"/> |
| Commerciale | <input checked="" type="checkbox"/> Ristrutturazione edilizia tipo 1 | Anastilosi <input checked="" type="checkbox"/> |
| Artigianale | Ristrutturazione edilizia tipo 2/A | <input checked="" type="checkbox"/> Modifiche <input checked="" type="checkbox"/> |
| Speciale | Ristrutturazione edilizia tipo 2/B | Demolizioni <input checked="" type="checkbox"/> |
| | Ristrutturazione urbanistica | Integrazioni <input checked="" type="checkbox"/> |
| | | Cambiamento destinazione d'uso <input checked="" type="checkbox"/> |
| NOTE | | |

PRESCRIZIONI TECNICHE

PLANIMETRICHE

PROSPETTICHE

| | |
|----------------------------------------------|-------------------------------------------------------------------------------------------------------------------------------|
| MANTENIMENTO IMPIANTO ARCHITETONICO ATTUALE | MANTENIMENTO DEI PROSPETTI ATTUALI |
| POSSIBILE CAMBIAMENTO PARZIALE DELL'IMPIANTO | <input checked="" type="checkbox"/> POSSIBILE CAMBIAMENTO PARZIALE O TOTALE DEI PROSPETTI <input checked="" type="checkbox"/> |
| ELEMENTI DA CONSERVARE | ELEMENTI DA CONSERVARE |
| Murature portanti | Arco |
| Volta | Cornice |
| Solaio | Stipite |
| Scala | Architrave |
| Elementi decorativi interni | Manto di copertura |
| | Comignoli |
| | Elementi decorativi esterni |

CLASSIFICAZIONE DEGLI EDIFICI

- 1 = Edificio di valore storico architettonico
- 2 = Edificio di particolare valore tipologico, urbanistico e ambientale
- 3 = Edificio di valore tipologico
- 4 = Edificio di valore tipologico alterato
- 5 = Edificio di valore ambientale
- 6 = Edificio di valore non rilevante

VALUTAZIONE DEL DANNO

- DS = Danno significativo
- DG = Danno grave
- DGG = Danno gravissimo
- C = Crollo

COMUNE DI FOLIGNO

SCHEDA PROGETTO DI PIANO DI RECUPERO DEL CENTRO DI BELFIORE

ISOLATO N. U.M.I. FOGLIO N. PART. N.

VIA GIACOMO MATTEOTTI

CLASSIFICAZIONE DELL'EDIFICIO VALUTAZIONE DEL DANNO ☐

| DESTINAZIONE D'USO | CATEGORIA DI INTERVENTO | TIPO DI INTERVENTO |
|------------------------|------------------------------------------------------------|--------------------------------------------------------------------------|
| Residenziale | <input checked="" type="checkbox"/> Manutenzione ordinaria | Consolidamento <input checked="" type="checkbox"/> |
| Annesso alla residenza | Manutenzione straordinaria | Sostituzione <input checked="" type="checkbox"/> |
| Autorimessa | Restauro e risanam. conservativo | Ripristino <input checked="" type="checkbox"/> |
| Commerciale | Ristrutturazione edilizia tipo 1 | Anastilosi <input checked="" type="checkbox"/> |
| Artigianale | Ristrutturazione edilizia tipo 2/A | Modifiche <input checked="" type="checkbox"/> |
| Speciale | Ristrutturazione edilizia tipo 2/B | <input checked="" type="checkbox"/> Demolizioni <input type="checkbox"/> |
| | Ristrutturazione urbanistica | Integrazioni <input type="checkbox"/> |
| | | Cambiamento destinazione d'uso <input checked="" type="checkbox"/> |
| NOTE | | |

PRESCRIZIONI TECNICHE

PLANIMETRICHE

PROSPETTICHE

| | |
|----------------------------------------------|-------------------------------------------------------------------------------------------------------------------------------|
| MANTENIMENTO IMPIANTO ARCHITETONICO ATTUALE | MANTENIMENTO DEI PROSPETTI ATTUALI |
| POSSIBILE CAMBIAMENTO PARZIALE DELL'IMPIANTO | <input checked="" type="checkbox"/> POSSIBILE CAMBIAMENTO PARZIALE O TOTALE DEI PROSPETTI <input checked="" type="checkbox"/> |
| ELEMENTI DA CONSERVARE | ELEMENTI DA CONSERVARE |
| Murature portanti | Arco |
| Volta | Cornice |
| Solaio | Stipite |
| Scala | Architrave |
| Elementi decorativi interni | Manto di copertura |
| | Comignoli |
| | Elementi decorativi esterni |

CLASSIFICAZIONE DEGLI EDIFICI

VALUTAZIONE DEL DANNO

- 1 = Edificio di valore storico architettonico
 2 = Edificio di particolare valore tipologico, urbanistico e ambientale
 3 = Edificio di valore tipologico
 4 = Edificio di valore tipologico alterato
 5 = Edificio di valore ambientale
 6 = Edificio di valore non rilevante

- DS = Danno significativo
 DG = Danno grave
 DGG = Danno gravissimo
 C = Crollo



COMUNE DI FOLIGNO

SCHEDA PROGETTO DI PIANO DI RECUPERO DEL CENTRO DI BELFIORE

ISOLATO N. U.M.I. FOGLIO N. PART. N.

VIA GIACOMO MATTEOTTI N° 15

CLASSIFICAZIONE DELL'EDIFICIO VALUTAZIONE DEL DANNO

| DESTINAZIONE D'USO | CATEGORIA DI INTERVENTO | TIPO DI INTERVENTO |
|------------------------|------------------------------------------------------------|--------------------------------------------------------------------|
| Residenziale | <input checked="" type="checkbox"/> Manutenzione ordinaria | Consolidamento <input checked="" type="checkbox"/> |
| Annesso alla residenza | Manutenzione straordinaria | Sostituzione <input checked="" type="checkbox"/> |
| Autorimessa | Restauro e risanam. conservativo | Ripristino <input checked="" type="checkbox"/> |
| Commerciale | Ristrutturazione edilizia tipo 1 | Anastilosi <input checked="" type="checkbox"/> |
| Artigianale | Ristrutturazione edilizia tipo 2/A | Modifiche <input checked="" type="checkbox"/> |
| Speciale | Ristrutturazione edilizia tipo 2/B | Demolizioni <input checked="" type="checkbox"/> |
| | Ristrutturazione urbanistica | Integrazioni <input checked="" type="checkbox"/> |
| | | Cambiamento destinazione d'uso <input checked="" type="checkbox"/> |
| NOTE | | |

PRESCRIZIONI TECNICHE

PLANIMETRICHE

PROSPETTICHE

| | | | |
|----------------------------------------------|-------------------------------------|-------------------------------------------------------|-------------------------------------|
| MANTENIMENTO IMPIANTO ARCHITETONICO ATTUALE | <input checked="" type="checkbox"/> | MANTENIMENTO DEI PROSPETTI ATTUALI | <input checked="" type="checkbox"/> |
| POSSIBILE CAMBIAMENTO PARZIALE DELL'IMPIANTO | | POSSIBILE CAMBIAMENTO PARZIALE O TOTALE DEI PROSPETTI | |
| ELEMENTI DA CONSERVARE | | ELEMENTI DA CONSERVARE | |
| Murature portanti | | Arco | |
| Volta | | Cornice | |
| Solaio | | Stipite | |
| Scala | | Architrave | |
| Elementi decorativi interni | | Manto di copertura | |
| | | Comignoli | |
| | | Elementi decorativi esterni | |

CLASSIFICAZIONE DEGLI EDIFICI

- 1 = Edificio di valore storico architettonico
- 2 = Edificio di particolare valore tipologico, urbanistico e ambientale
- 3 = Edificio di valore tipologico
- 4 = Edificio di valore tipologico alterato
- 5 = Edificio di valore ambientale
- 6 = Edificio di valore non rilevante

VALUTAZIONE DEL DANNO

- DS = Danno significativo
- DG = Danno grave
- DGG = Danno gravissimo
- C = Crollo

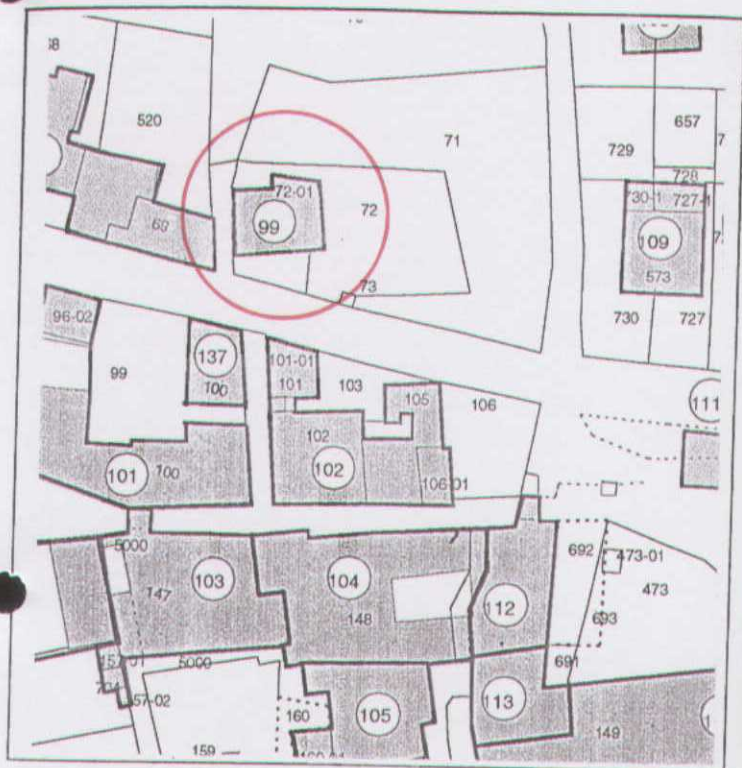

isolato H

U.M.I. n. 89 - 99

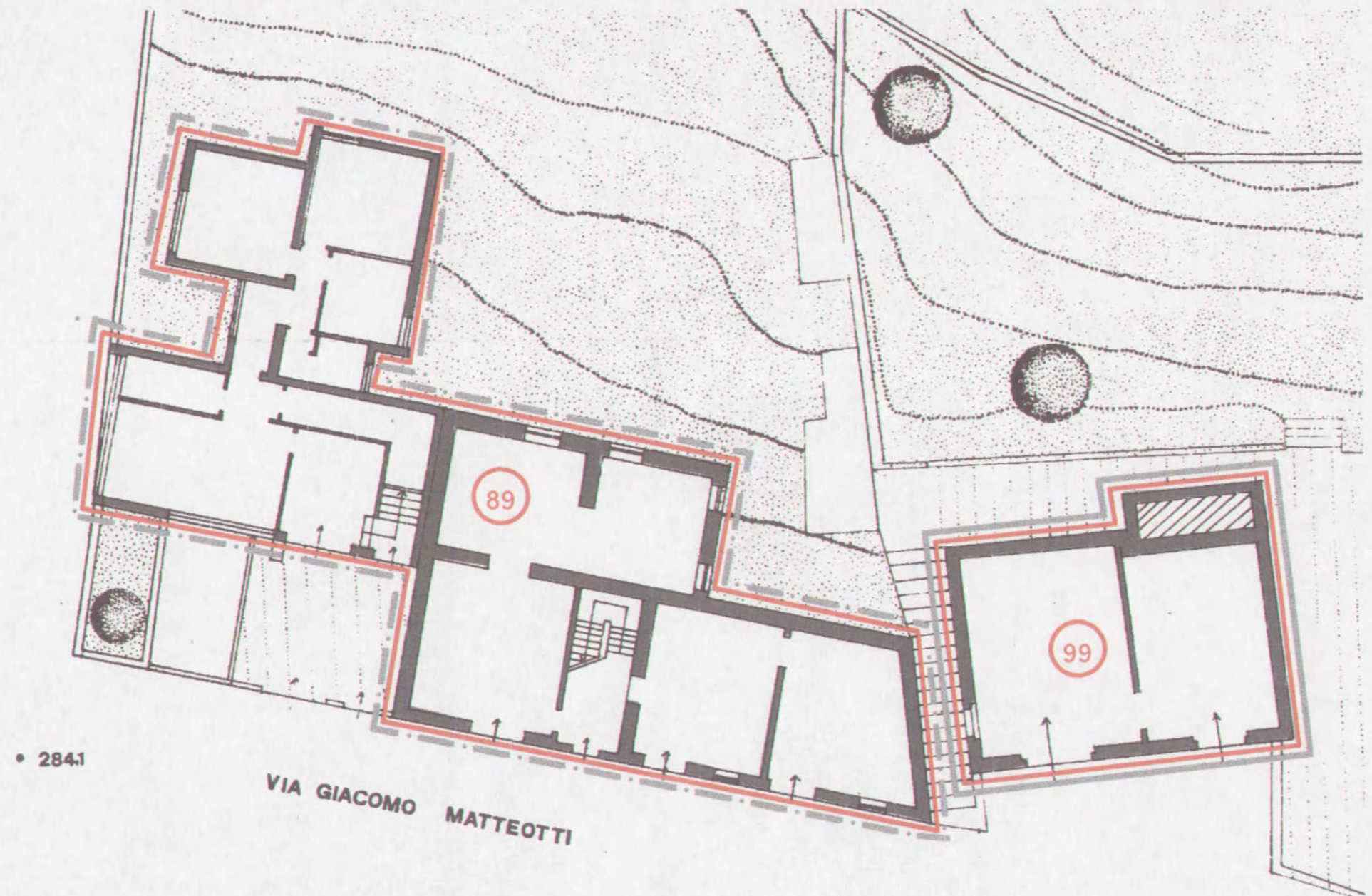

• 284.1

VIA GIACOMO MATTEOTTI

• 282.8

— · — possibile cambiamento parziale dei prospetti
——— mantenimento dei prospetti attuali

ISOLATO ① U.M.I. n. 97 - 98

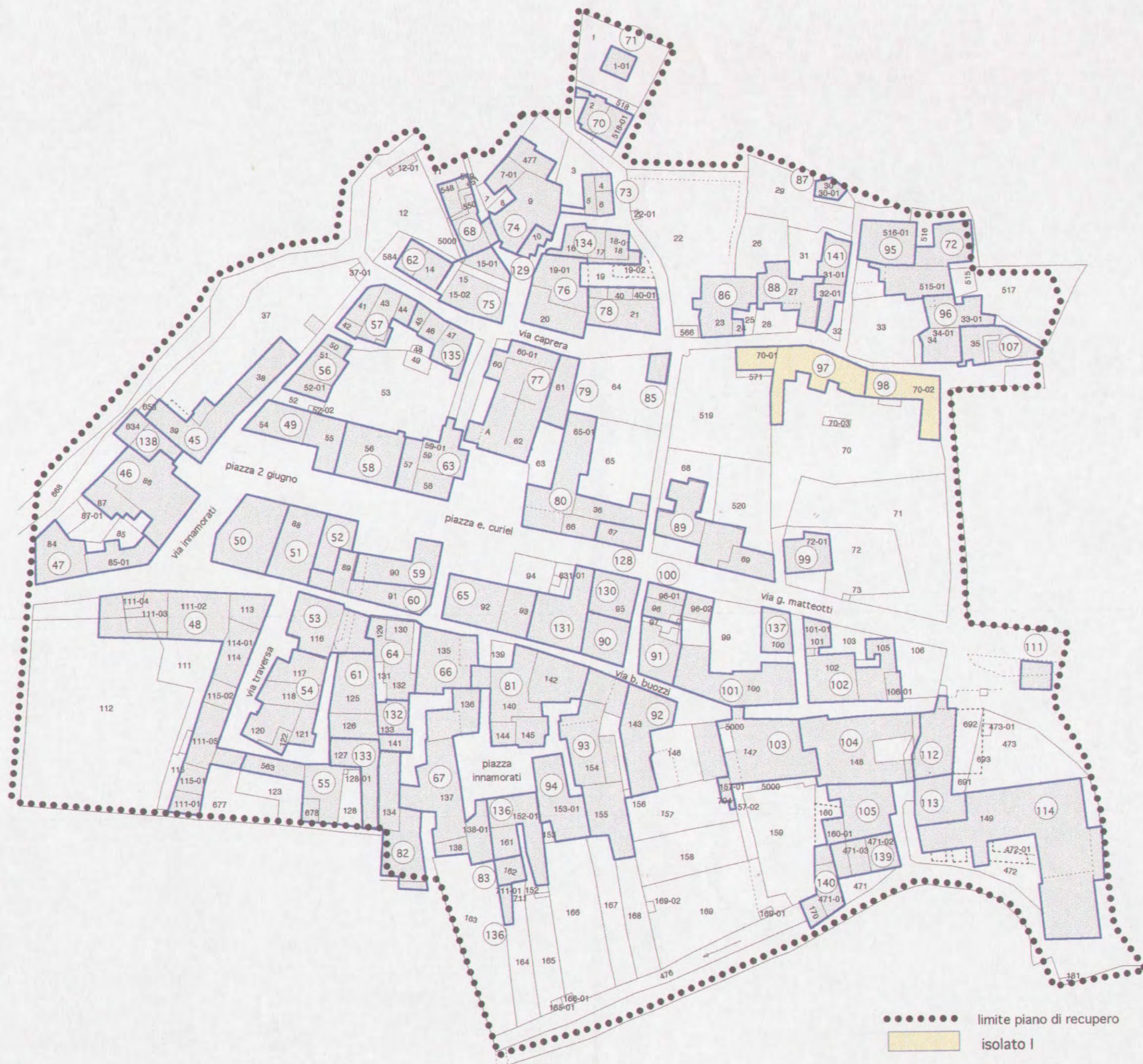

COMUNE DI FOLIGNO

SCHEDA PROGETTO DI PIANO DI RECUPERO DEL CENTRO DI BELFIORE

ISOLATO N. U.M.I. FOGLIO N. PART. N.

VIA CAPRERA N° 20

CLASSIFICAZIONE DELL'EDIFICIO VALUTAZIONE DEL DANNO

| DESTINAZIONE D'USO | CATEGORIA DI INTERVENTO | TIPO DI INTERVENTO |
|------------------------|------------------------------------------------------------------------|--------------------------------------------------------------------|
| Residenziale | <input checked="" type="checkbox"/> Manutenzione ordinaria | Consolidamento <input checked="" type="checkbox"/> |
| Annesso alla residenza | Manutenzione straordinaria | Sostituzione <input checked="" type="checkbox"/> |
| Autorimessa | Restauro e risanam. conservativo | Ripristino <input checked="" type="checkbox"/> |
| Commerciale | Ristrutturazione edilizia tipo 1 | Anastilosi <input checked="" type="checkbox"/> |
| Artigianale | <input checked="" type="checkbox"/> Ristrutturazione edilizia tipo 2/A | Modifiche <input checked="" type="checkbox"/> |
| Speciale | Ristrutturazione edilizia tipo 2/B | Demolizioni <input checked="" type="checkbox"/> |
| | Ristrutturazione urbanistica | Integrazioni <input checked="" type="checkbox"/> |
| | | Cambiamento destinazione d'uso <input checked="" type="checkbox"/> |
| NOTE | | |

PRESCRIZIONI TECNICHE

| PLANIMETRICHE | PROSPETTICHE |
|----------------------------------------------------------------------------------|-------------------------------------------------------------------------------------------|
| MANTENIMENTO IMPIANTO ARCHITETONICO ATTUALE | MANTENIMENTO DEI PROSPETTI ATTUALI <input checked="" type="checkbox"/> |
| POSSIBILE CAMBIAMENTO PARZIALE DELL'IMPIANTO <input checked="" type="checkbox"/> | POSSIBILE CAMBIAMENTO PARZIALE O TOTALE DEI PROSPETTI <input checked="" type="checkbox"/> |
| ELEMENTI DA CONSERVARE | ELEMENTI DA CONSERVARE |
| Murature portanti | Arco |
| Volta | Cornice |
| Solaio | Stipite |
| Scala | Architrave |
| Elementi decorativi interni | Manto di copertura |
| | Comignoli |
| | Elementi decorativi esterni |

CLASSIFICAZIONE DEGLI EDIFICI

- 1 = Edificio di valore storico architettonico
- 2 = Edificio di particolare valore tipologico, urbanistico e ambientale
- 3 = Edificio di valore tipologico
- 4 = Edificio di valore tipologico alterato
- 5 = Edificio di valore ambientale
- 6 = Edificio di valore non rilevante

VALUTAZIONE DEL DANNO

- DS = Danno significativo
- DG = Danno grave
- DGG = Danno gravissimo
- C = Crollo



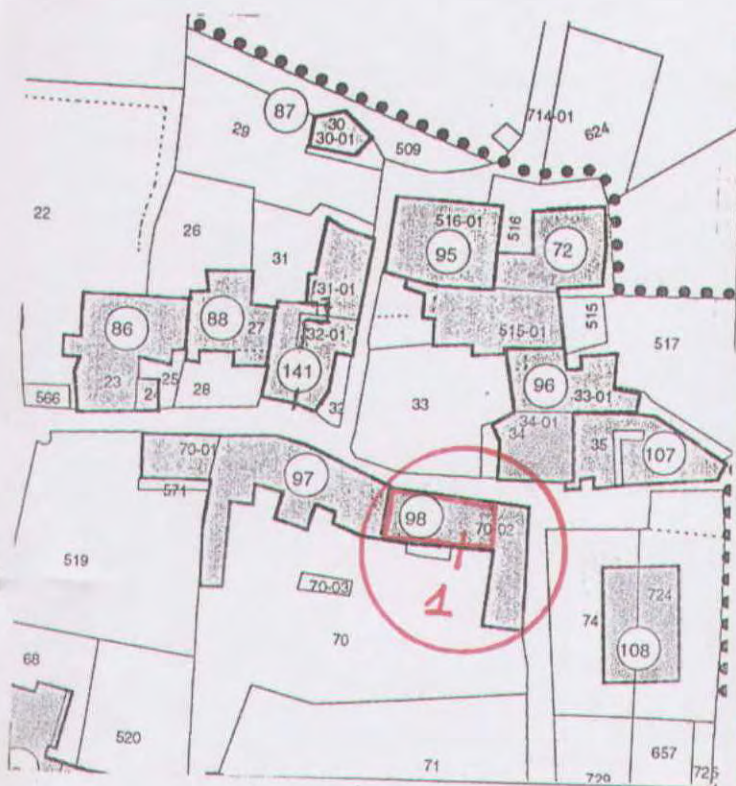

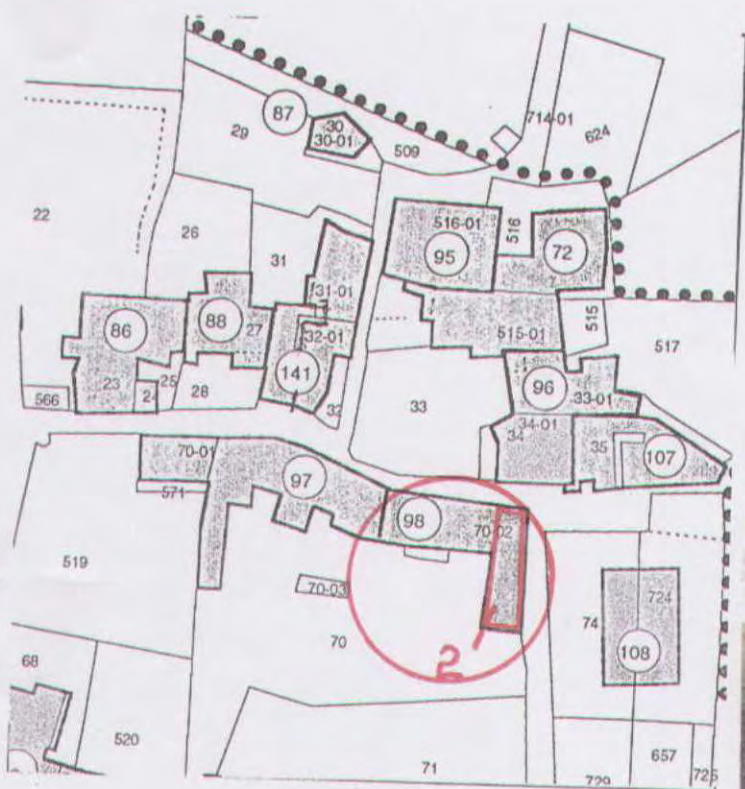

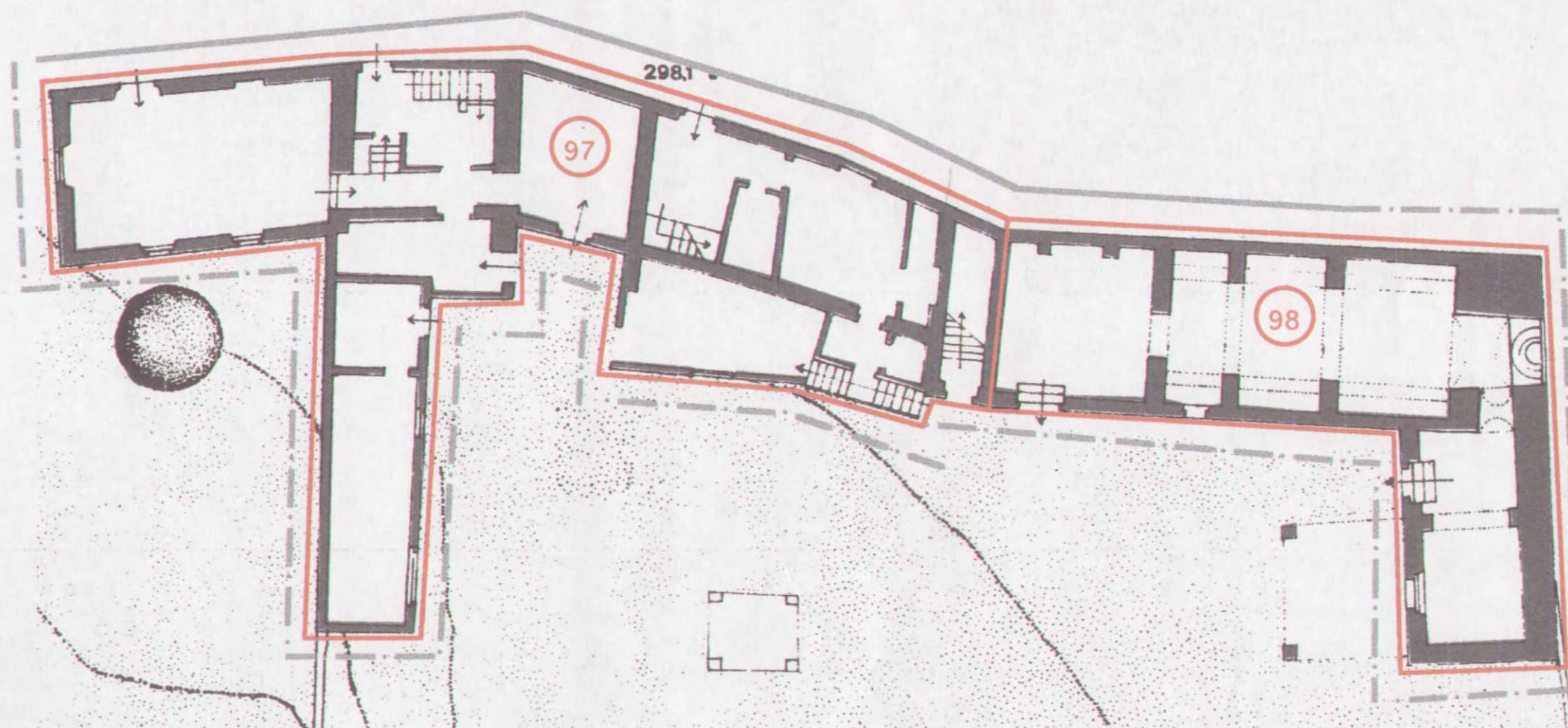

--- possibile cambiamento parziale dei prospetti
— mantenimento dei prospetti attuali

COMUNE DI FOLIGNO

SCHEDA PROGETTO DI PIANO DI RECUPERO DEL CENTRO DI BELFIORE

ISOLATO N. I U.M.I. 98 FOGLIO N. 107 PART. N. 70-02

VIA CARRERA N° 21

CLASSIFICAZIONE DELL'EDIFICIO 5 VALUTAZIONE DEL DANNO DG

| DESTINAZIONE D'USO | CATEGORIA DI INTERVENTO | TIPO DI INTERVENTO |
|------------------------|------------------------------------------------------------|-----------------------------------------------------------------------------------|
| Residenziale | <input checked="" type="checkbox"/> Manutenzione ordinaria | Consolidamento <input checked="" type="checkbox"/> |
| Annesso alla residenza | Manutenzione straordinaria | Sostituzione <input checked="" type="checkbox"/> |
| Autorimessa | Restauro e risanam. conservativo | Ripristino <input checked="" type="checkbox"/> |
| Commerciale | Ristrutturazione edilizia tipo 1 | Anastilosi <input checked="" type="checkbox"/> |
| Artigianale | Ristrutturazione edilizia tipo 2/A | <input checked="" type="checkbox"/> Modifiche <input checked="" type="checkbox"/> |
| Speciale | Ristrutturazione edilizia tipo 2/B | Demolizioni <input checked="" type="checkbox"/> |
| | Ristrutturazione urbanistica | Integrazioni <input checked="" type="checkbox"/> |
| | | Cambiamento destinazione d'uso <input checked="" type="checkbox"/> |
| NOTE | | |

PRESCRIZIONI TECNICHE

PLANIMETRICHE

PROSPETTICHE

| | |
|----------------------------------------------|-------------------------------------------------------|
| MANTENIMENTO IMPIANTO ARCHITETONICO ATTUALE | MANTENIMENTO DEI PROSPETTI ATTUALI |
| POSSIBILE CAMBIAMENTO PARZIALE DELL'IMPIANTO | POSSIBILE CAMBIAMENTO PARZIALE O TOTALE DEI PROSPETTI |
| ELEMENTI DA CONSERVARE | ELEMENTI DA CONSERVARE |
| Murature portanti | Arco |
| Volta | Cornice |
| Solaio | Stipite |
| Scala | Architrave |
| Elementi decorativi interni | Manto di copertura |
| | Comignoli |
| | Elementi decorativi esterni |

CLASSIFICAZIONE DEGLI EDIFICI

- 1 = Edificio di valore storico architettonico
- 2 = Edificio di particolare valore tipologico, urbanistico e ambientale
- 3 = Edificio di valore tipologico
- 4 = Edificio di valore tipologico alterato
- 5 = Edificio di valore ambientale
- 6 = Edificio di valore non rilevante

VALUTAZIONE DEL DANNO

- DS = Danno significativo
- DG = Danno grave
- DGG = Danno gravissimo
- C = Crollo



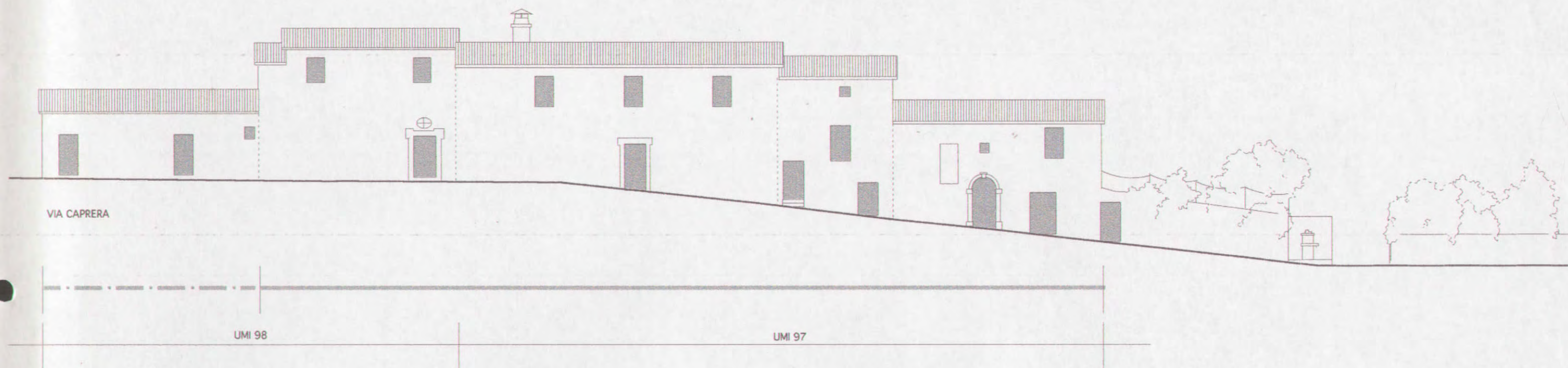

— • — possibile cambiamento parziale dei prospetti
— — — — — mantenimento dei prospetti attuali