

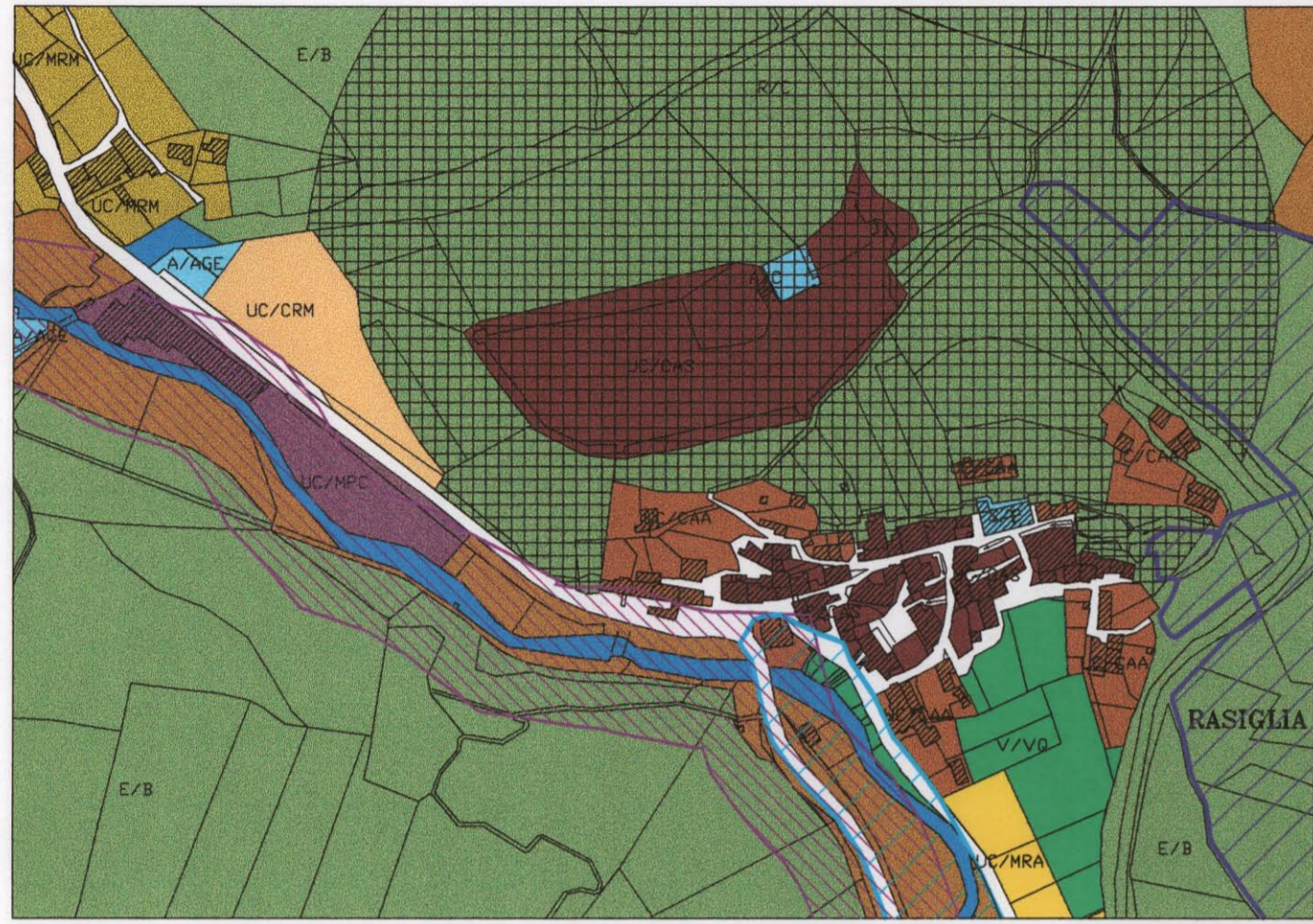

ALLEGATO ALLA DELIBERAZIONE
CONSIGLIO COMUNALE N. 150
del 22 SET. 2000

COMUNE DI FOLIGNO
AREA URBANISTICA ED EDILIZIA
Via ex Settembre n° 54/c

PROGRAMMA STRAORDINARIO DI EDILIZIA RESIDENZIALE PUBBLICA



RASIGLIA
PEEP RESIDENZE PREFABBRICATE
IN VARIANTE AL P.R.G.

TAV. N.	PIANO QUOTATO
2/5	Elaborato modificato a seguito osservazione della Regione con Det. n° 5378 del 30/06/2000
COLLABORATORI: Geom. Fabiola ANGELI, Geom. Angelo CONOCCHIA Geom. Gaetano MEDORINI, P.I. Pier Giorgio METELLI	AGOSTO 2000
IL DIRIGENTE: Arch. Luciano Piermarini	RAPP.: 1:200

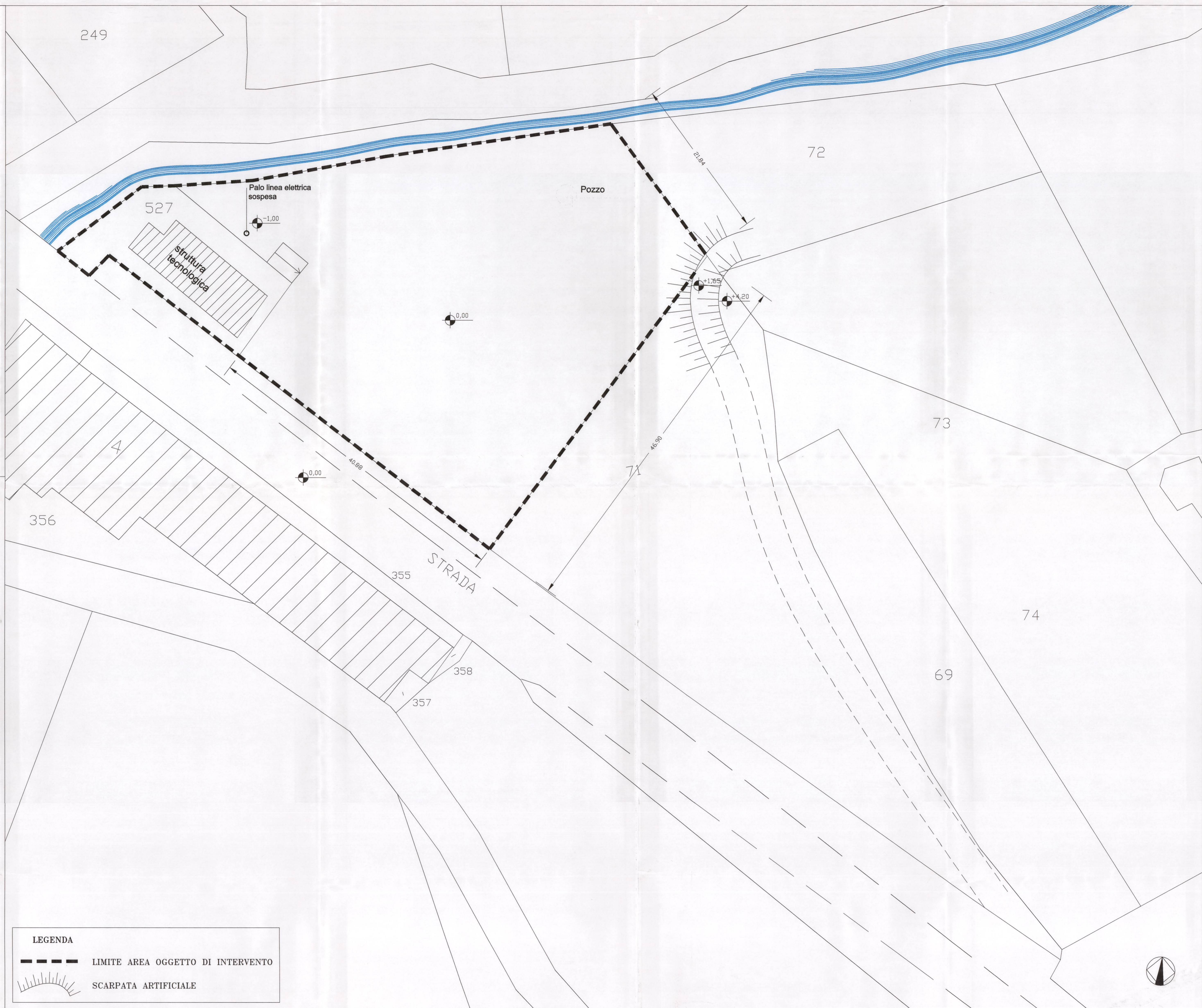

LEGENDA

	LIMITE AREA OGGETTO DI INTERVENTO
	SCARPATA ARTIFICIALE

