

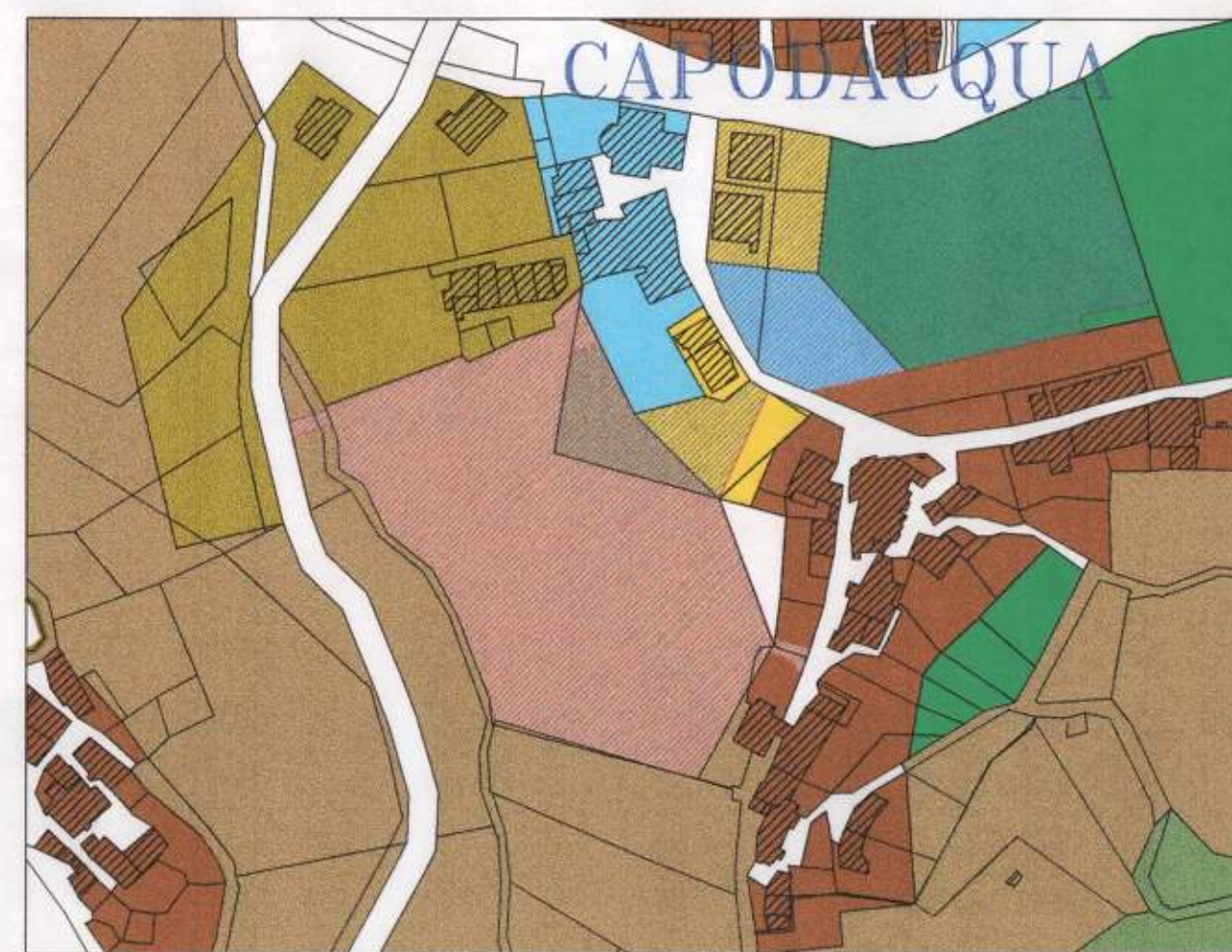

ALLEGATO ALLA DELIBERAZIONE  
CONSIGLIO COMUNALE N. 182  
del 16.11.2000

COMUNE DI FOLIGNO  
AREA URBANISTICA ED EDILIZIA  
Via ex Sottilone n° 24/a

PROGRAMMA STRAORDINARIO DI EDILIZIA RESIDENZIALE PUBBLICA



CAPODACQUA

VARIANTE n°1 AL PEEP RESIDENZE PREFABBRICATE  
ai sensi art. 8 Legge n° 167/62

TAV. N. 2/2	PLANIMETRIA GENERALE - ASSETTO INDICATIVO
COLLABORATORI: Geom. Giuseppe Lorenzetti, Geom. Angelo CONOCCHIA, Geom.  NOVEMBRE 2000 Geom. Gaetano MEDORINI, P.I. Pier Giorgio METELLI	
IL DIRIGENTE: Arch. Luciano PIERMUNNI	RAPP.: 1:200

**TIPOLOGIE**

- Lotto 1 = Edificio plurifamiliare
- Lotto 2-3 = Edificio uni/bifamiliare
- Lotto 4 = Residenze prefabbricate

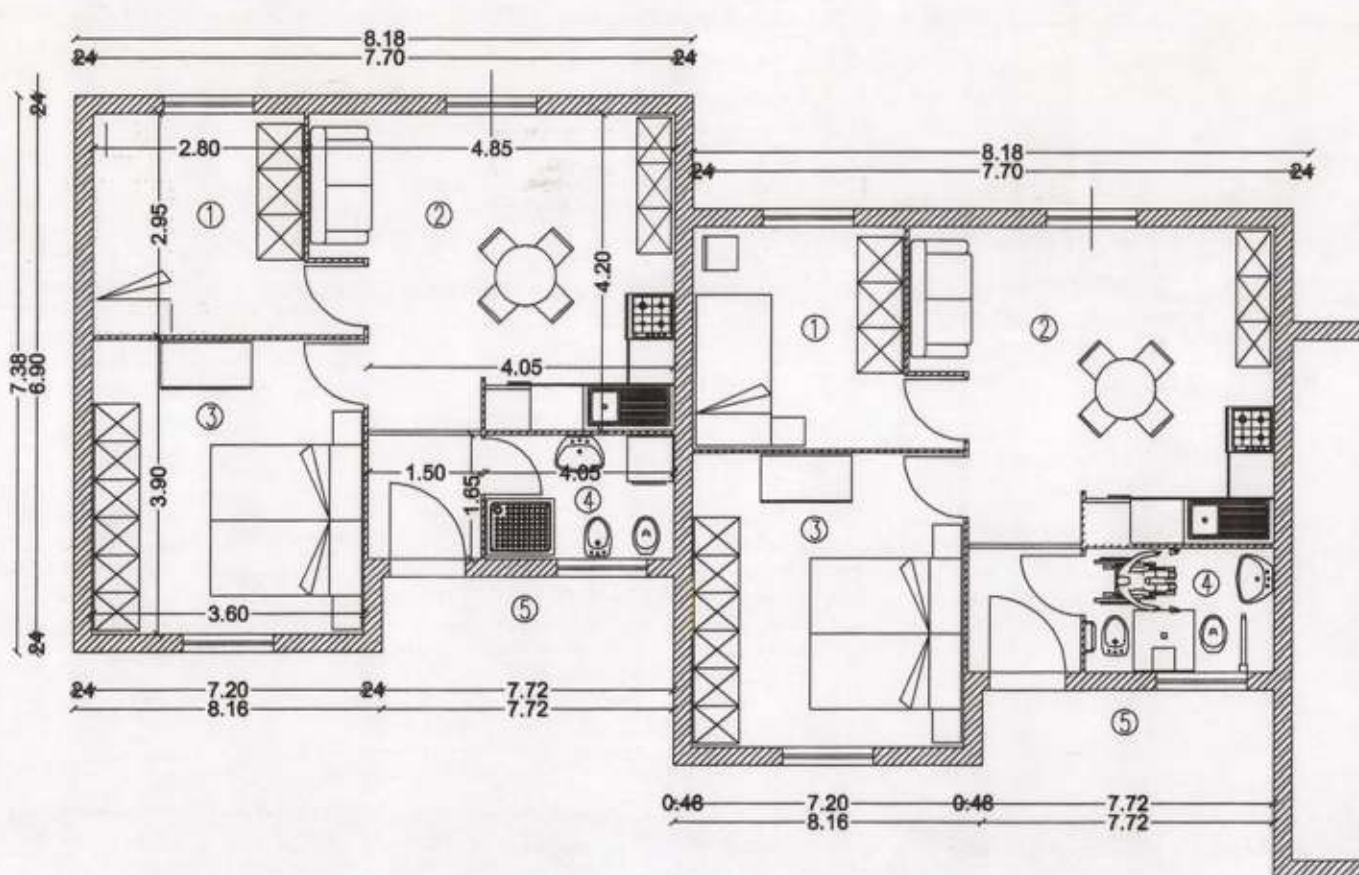

Le dimensioni parziali non sono vincolanti così come le partiture interne

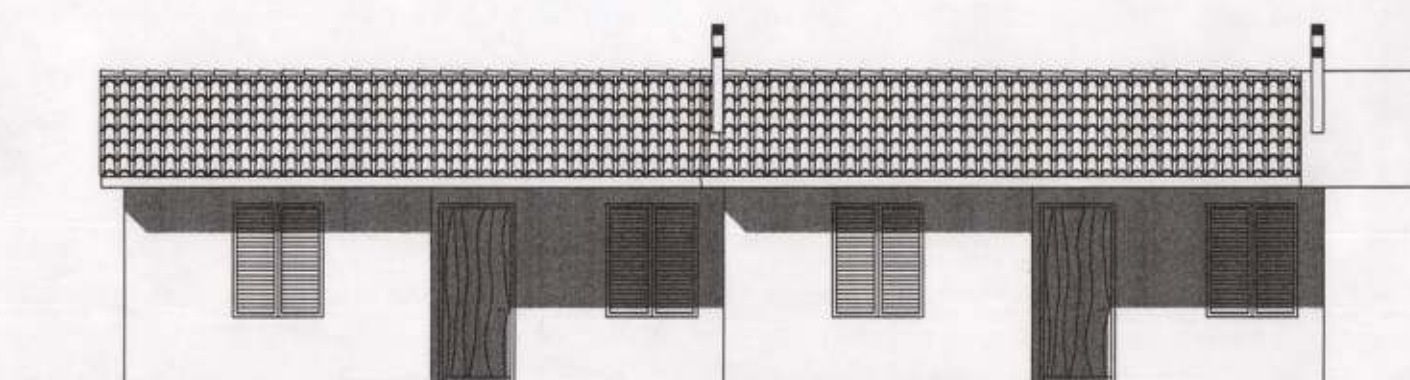

**LEGENDA**

- Verde pubblico
- Verde privato
- percorso pedonale privato
- percorso carrabile interno al lotto 4
- rampa garage
- parcheggio
- percorso carrabile esterno ai lotti

