

PIANTA PIANO TERRA

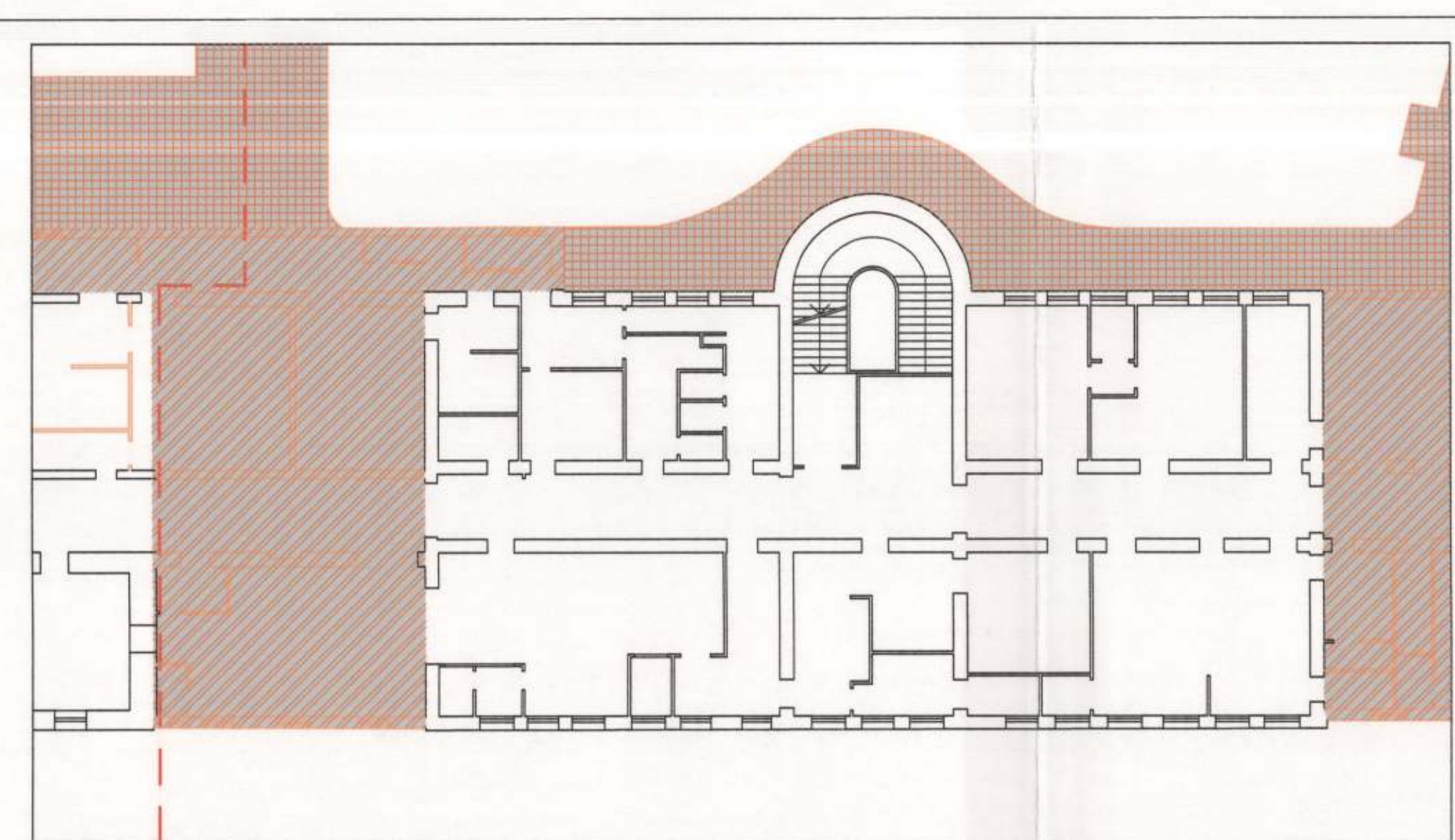

PIANTA PIANO PRIMO

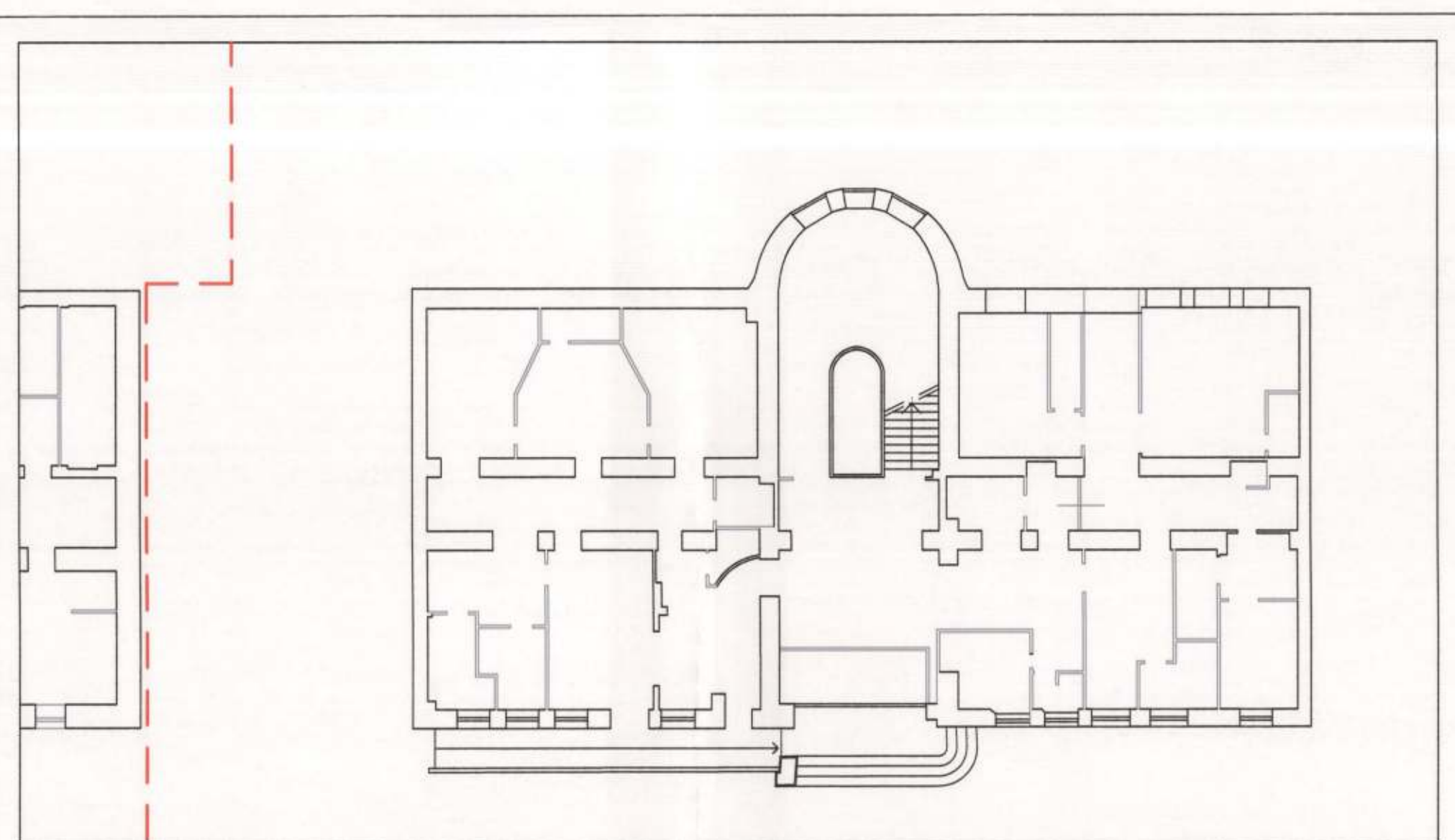

PIANTA PIANO TERRA

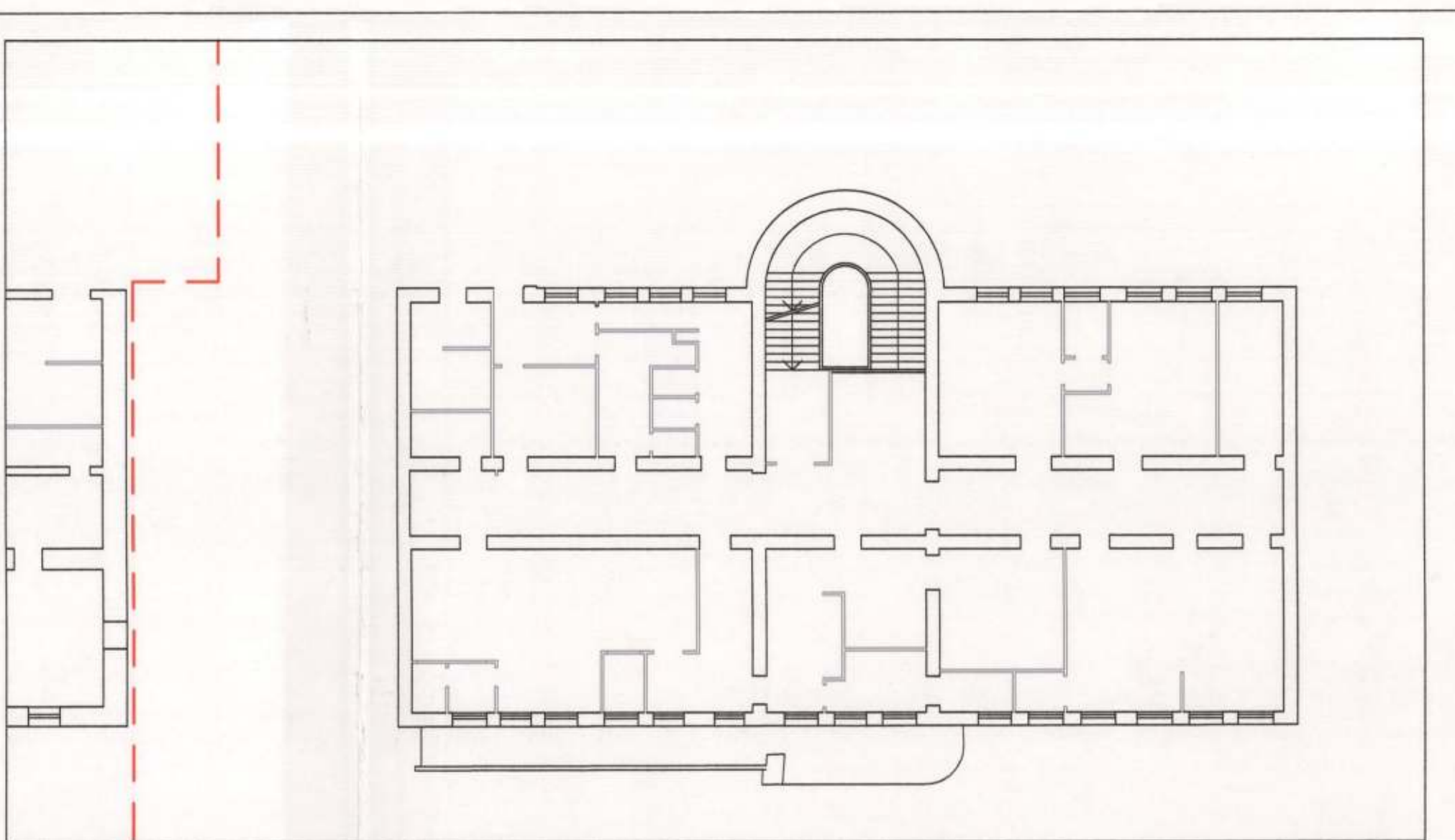

PIANTA PIANO PRIMO

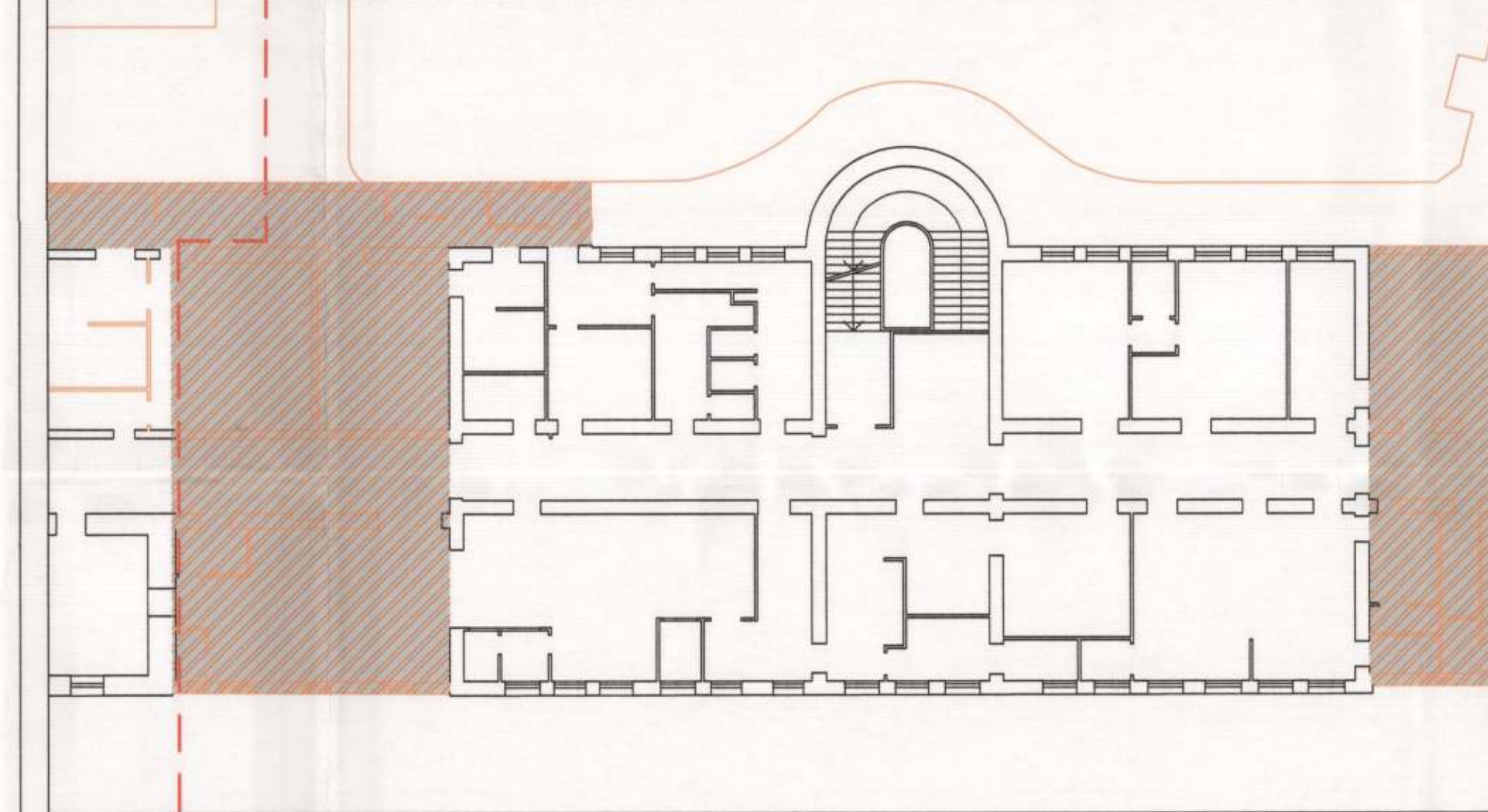

PIANTA PIANO SECONDO

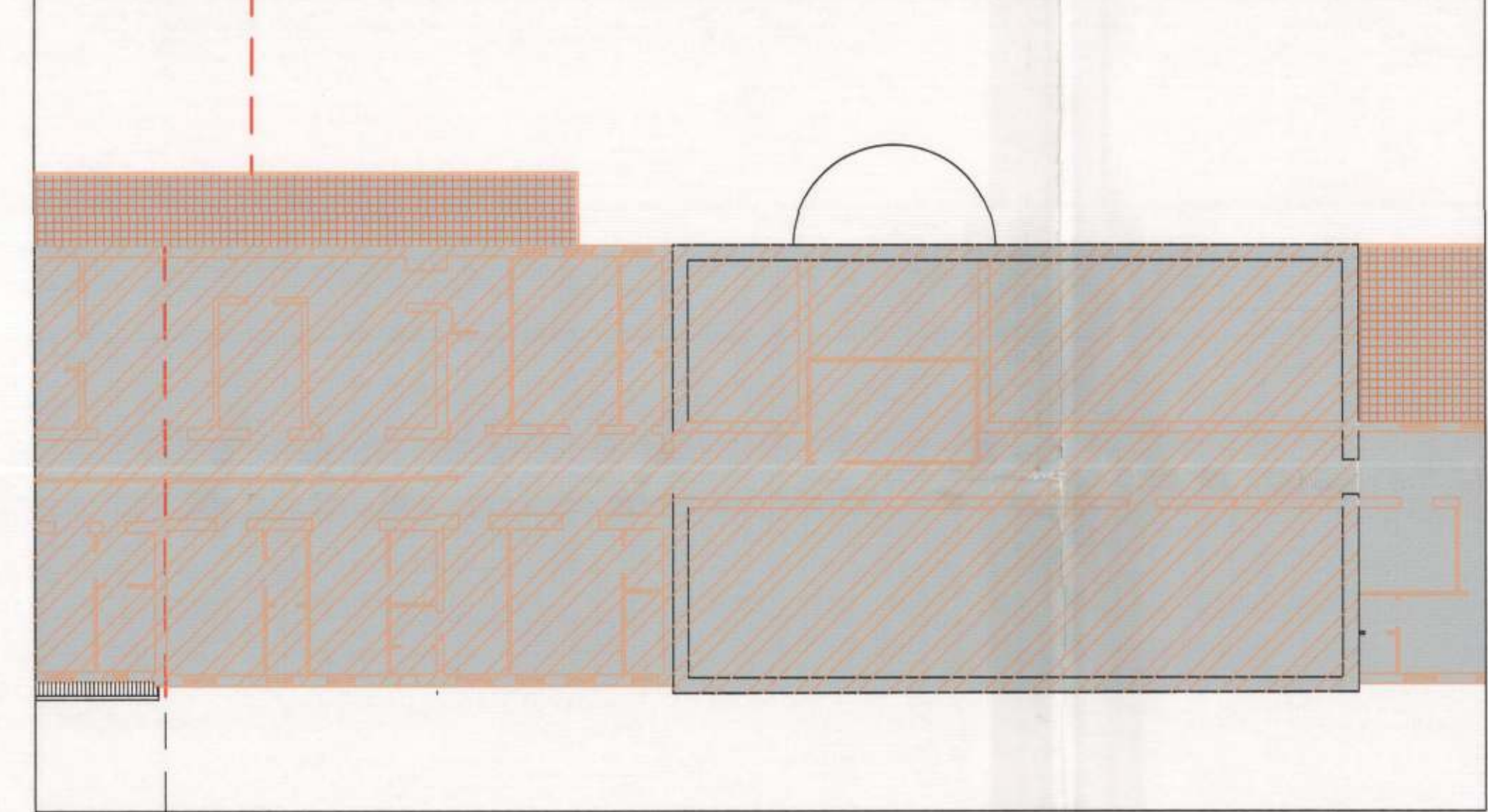

PIANTA PIANO TERZO

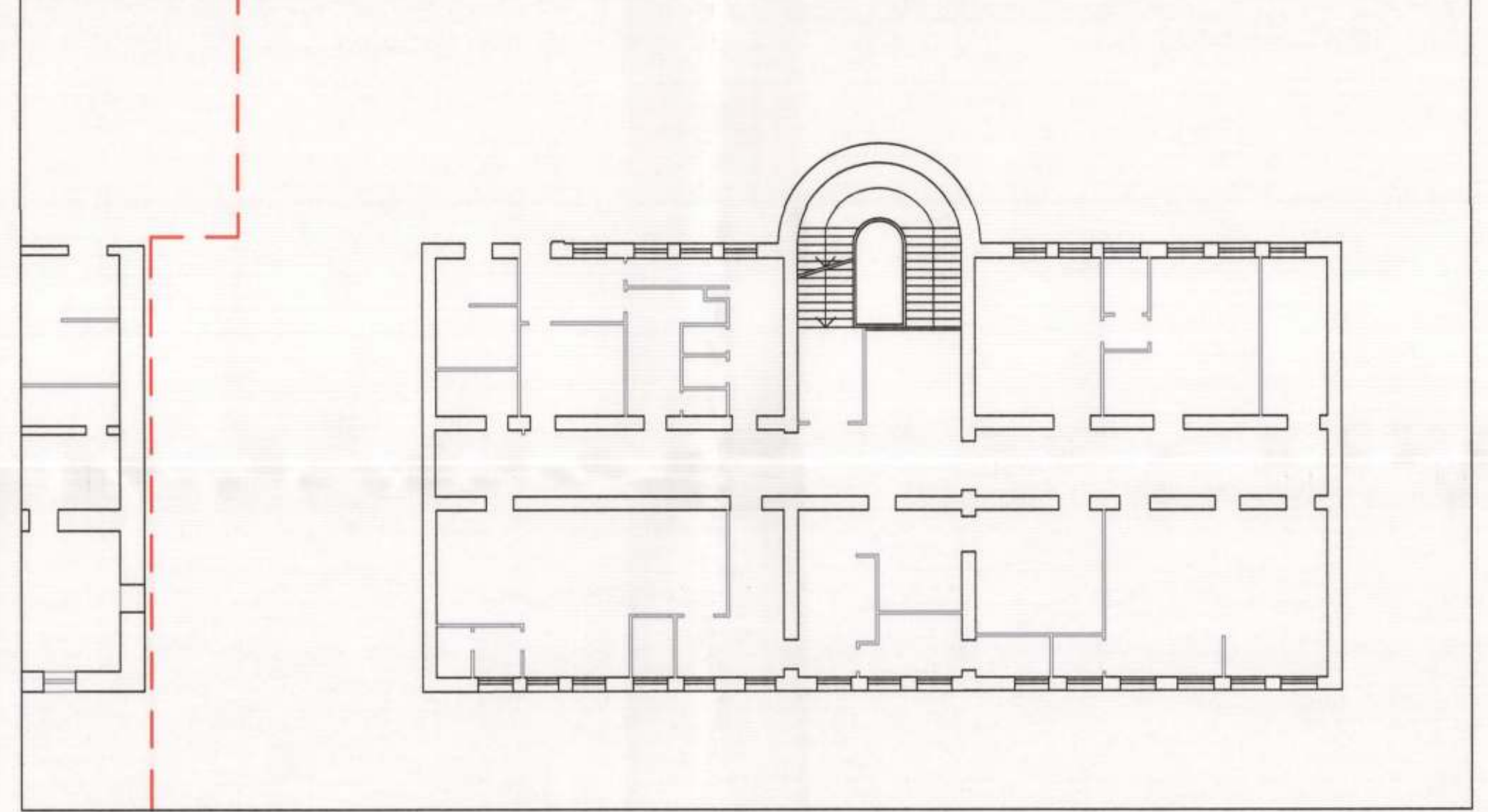

PIANTA PIANO SECONDO

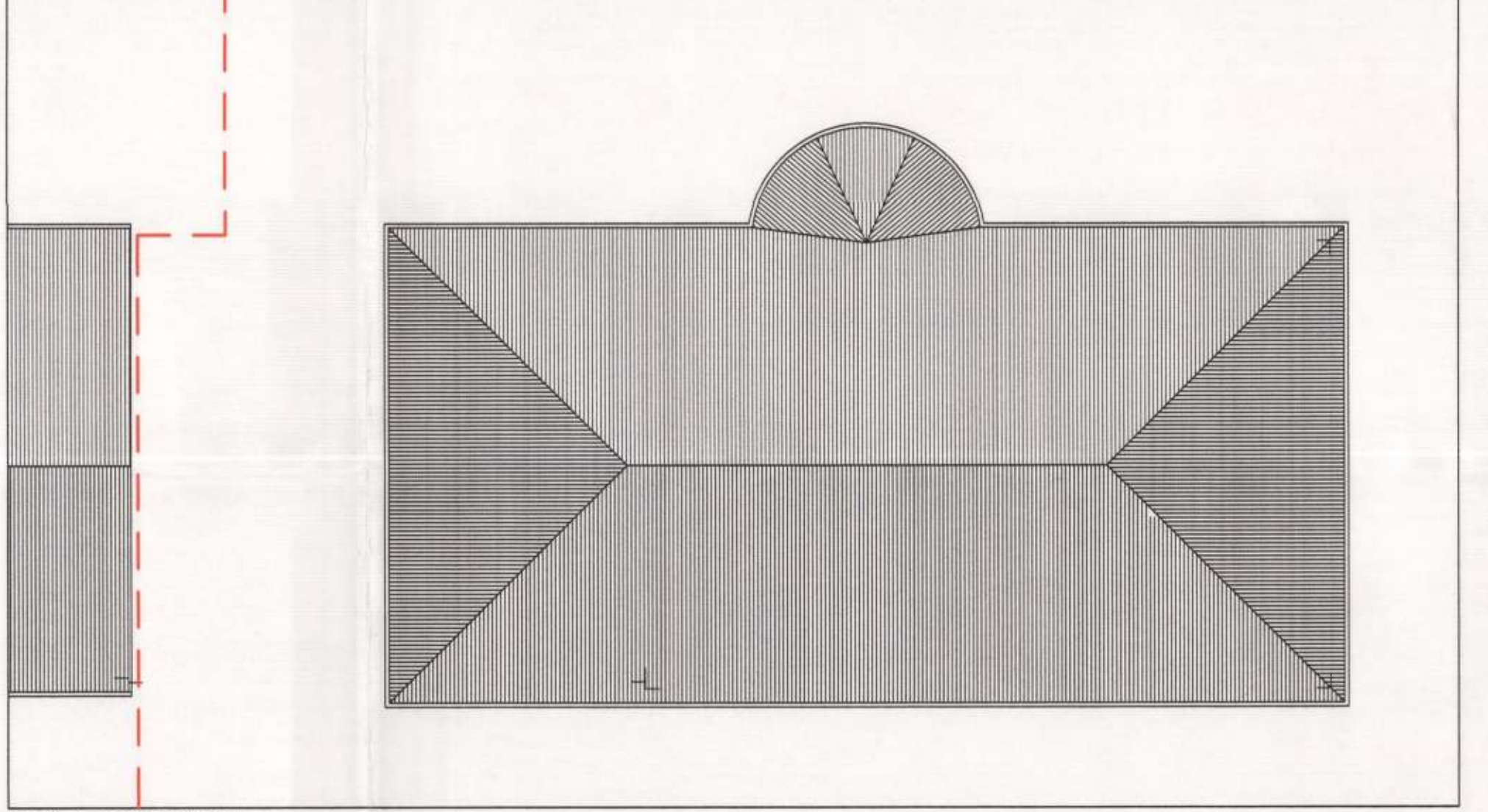

PIANTA COPERTURE



PROSPETTO ANTERIORE
STATO ATTUALE EDIFICIO B5



PROSPETTO POSTERIORE

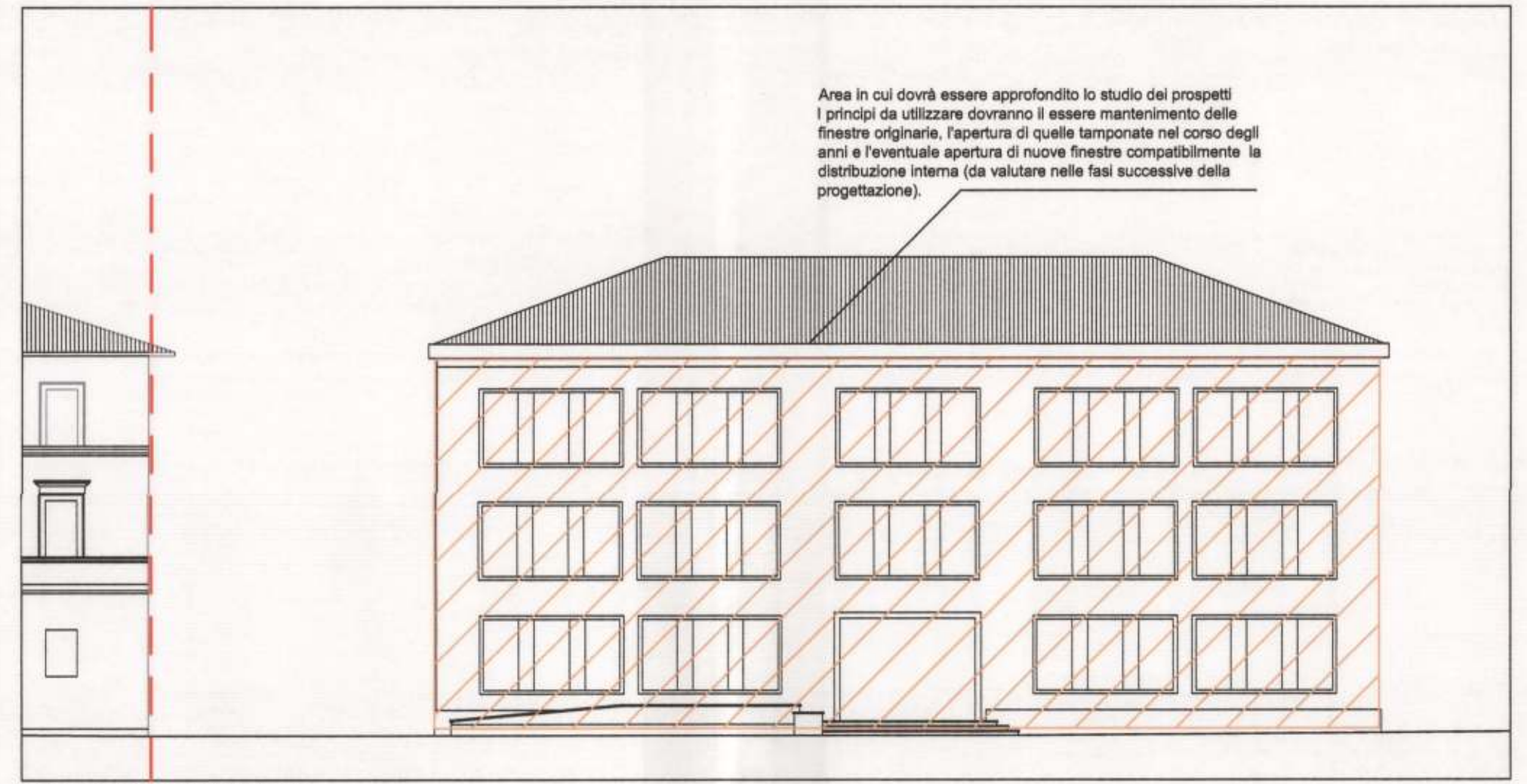

PROSPETTO ANTERIORE
PROGETTO EDIFICIO B5

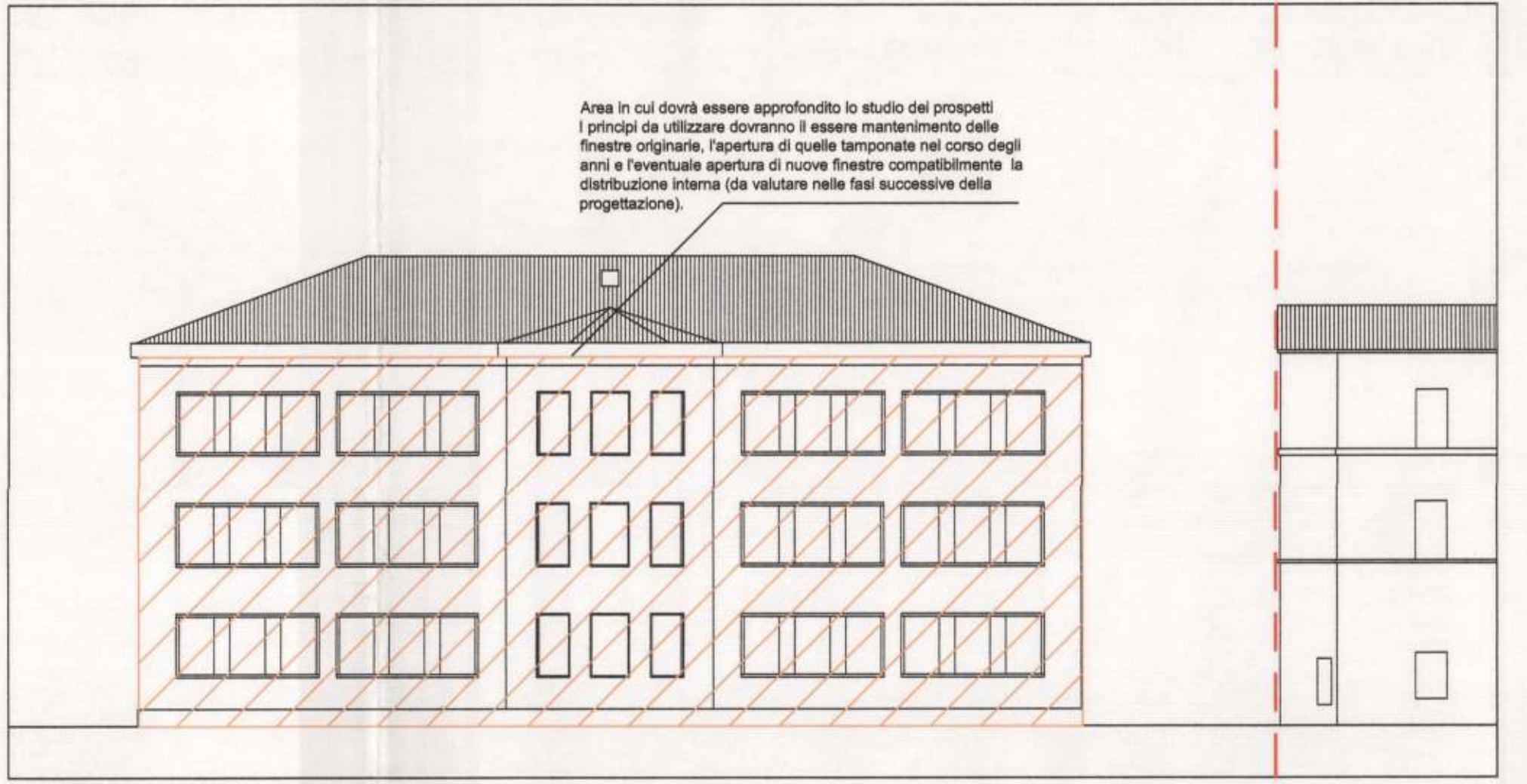

PROSPETTO POSTERIORE

--- LIMITE COMPARTO

□ RISTRUTTURAZIONE EDILIZIA

VOLUMI DA DEMOLIRE:
 ▨ EDIFICATO
 ▩ COPERTURA PIANA
 ▪ COPERTURA INCLINATA

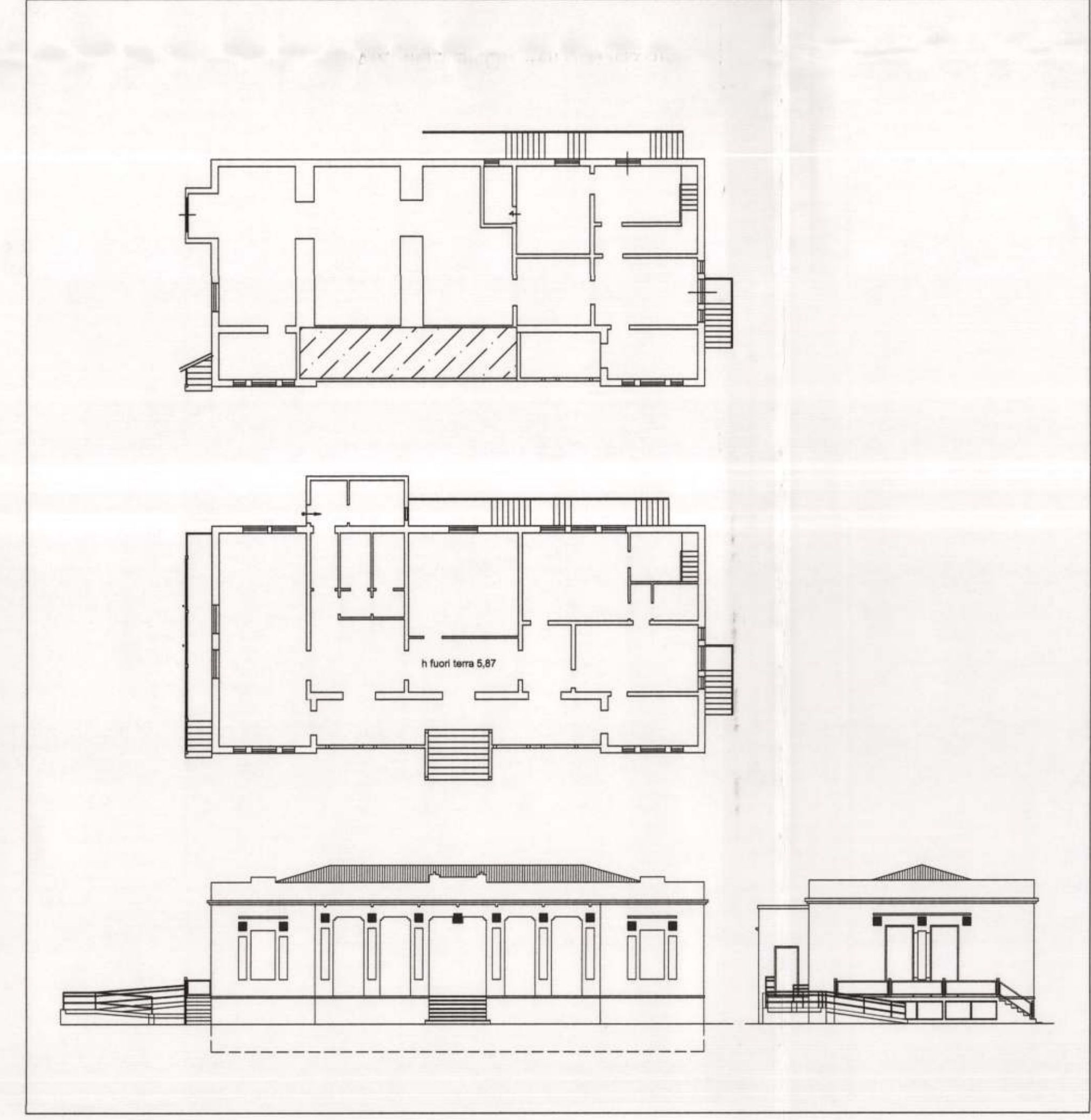

STATO ATTUALE EDIFICIO B4

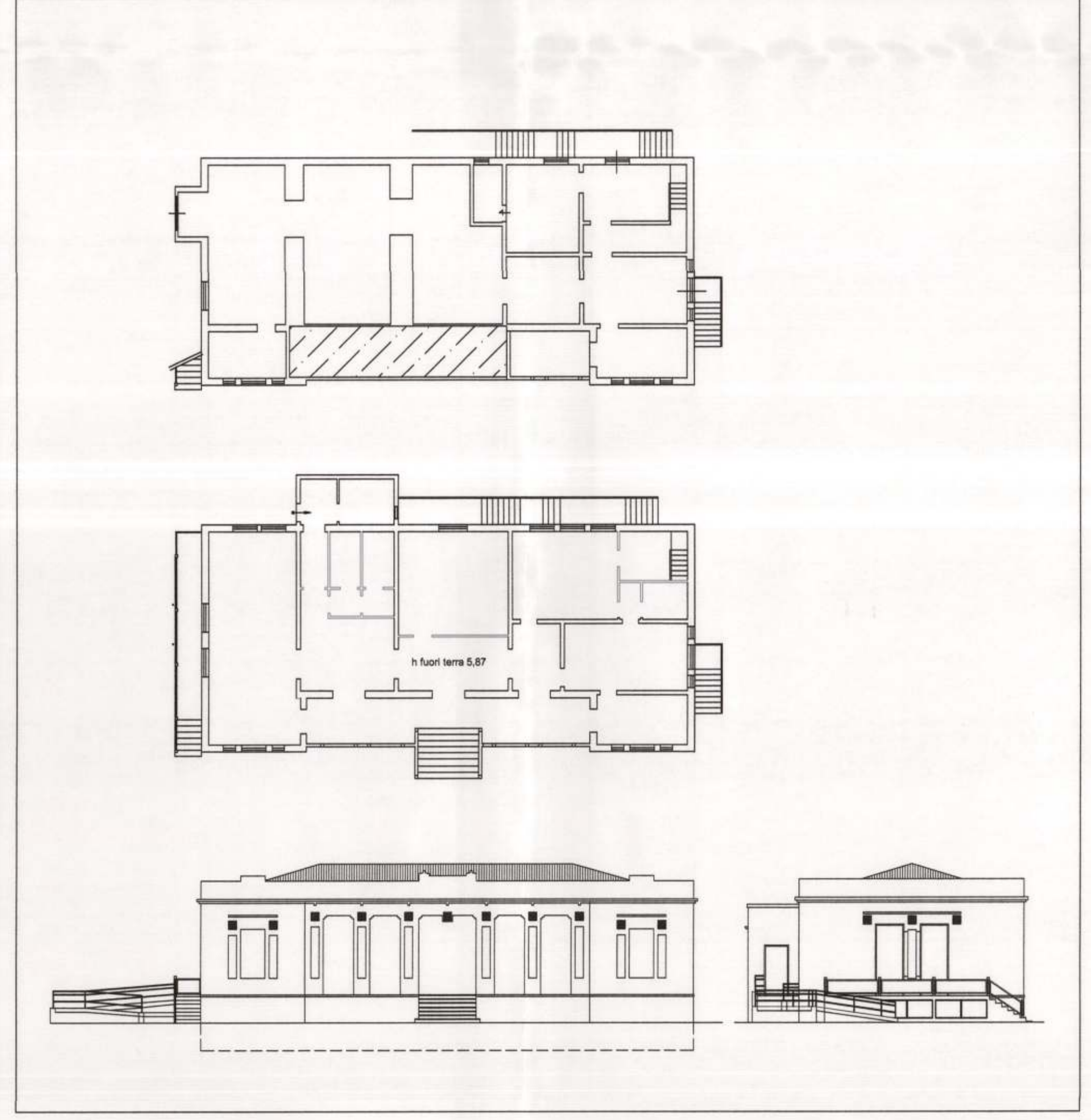

PROGETTO EDIFICIO B4

COMUNE DI FOLIGNO - PG
PIANO ATTUATIVO AREA EX OSPEDALE DI S. GIOVANNI BATTISTA comparto B

COMITENTE:
 Rappresentato da: Ing. Luca Pierzani
 Foro: Milano
 Arch. Gianfranco D'Adda
 Responsabile Area Asset Management

BNL FONDI IMMOBILIARI SGR p.a.
 Viale A. Filippini, 37
 I - 20122 Milano
 In nome per conto di FONDO UMBRIA - comparto MONTELUCE

PROJECT MANAGER E DEVELOPMENT ADVISOR:
 EUROPA RISORSE S.r.l.
 PIAZZALE LUGLIO, 10
 I - 20158 Milano

PROGETTISTI:
 s.b.arch. **bargone architetti associati**
 11, Via D'Adda
 06034 FOLIGNO (PG)
 Phone/Fax: 0742 351360/357775
 info@studiobarbone.it
 dott. arch. **FEDERICO BARGONE**
 dott. arch. **FRANCESCO BARTOLUCCI**

Studio Cannavici
 40, Via San Giovanni dell'Isola
 06034 FOLIGNO (PG)
 Phone/Fax: 0742 359119/357890
 gmcan@libero.it
 dott. arch. **GIAN MARCO CANNAVICCI**

Studio Tonti
 04, Via Aringo
 06034 FOLIGNO (PG)
 Phone/Fax: 0742 203351
 maurizio.tonti@iscali.it
 dott. arch. **MAUREZIO TONTI**

CONSULENTI:
 agronomia: dott. **PIETRO STEFANETTI** FOLIGNO
 topografia: dott. **SAMUELE MORETTI** PERUSA
 geologia: dott. **MARIO CERQUIGLINI** PERUSA
 infrastrutture: dott. **ING. STEFANO INNOCENZI** FOLIGNO

OGGETTO: PROGETTO
 DATA: GIUGNO 2007
 DIS N.:
TAV P/B_5

TAVOLA: STATO ATTUALE E PROGETTO EDIFICI B4 E B5
 SCALA: 1:200

NOTE: REV: ADOTTATO CON DELIBERA C.C. N. 38 del 21.04.2008