

COMUNE DI FOLIGNO
PIANO PARTICOLAREGGIATO IN VARIANTE AL P.R.G.
(LEGGE REGIONALE 26/89)
COMPARTO DI PROPRIETA' DELLA PONTERIO s.r.l.

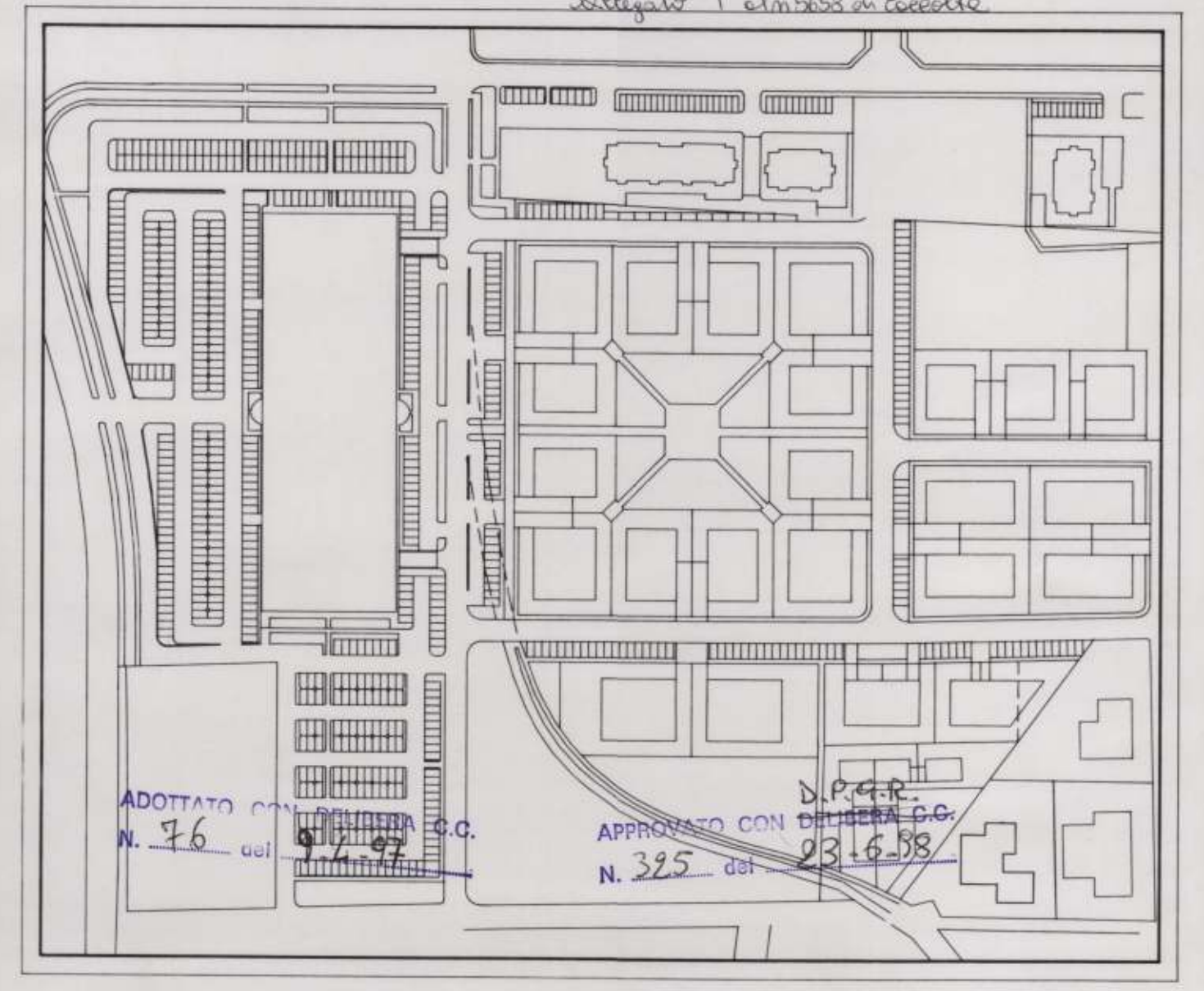

RILIEVO PLANIALTIMETRICO
 scala 1:500 **PROGETTISTI :** **tav. 3**
 (coordinatore) **Geom. A. CHIARIOTTI**
Ing. S. PAZZELLI **Arch. G. PAZZELLI**
 Strada da Sdemanzizzare n. 1650
 Totale sup. di comparto n. 74.300
 Agg. Febbraio 98
 Ai sensi del parere della Regione Umbria del 18/12/97

ELENCO PARTICELLARE				N.C.T. FOLIGNO	
FOGLIO	PARTICELLA	SUP. mq	R.D.	PROPRIETA	
137	3427	29150	596903	PONTERIO s.r.l.	
137	52	8947		PONTERIO s.r.l.	
137	1390	75		CASINI FELICIANO, GINO, IVO, LUCIANA	
137	3430	6312		PONTERIO s.r.l.	
137	189	1280	26112	CASINI FELICIANO, GINO, IVO, LUCIANA	
137	1043	210	4294	COMUNE DI FOLIGNO	
137	1398	8150		PONTERIO s.r.l.	
137	910/parte	75		CASINI FELICIANO, GINO, IVO, LUCIANA	
137	912	70		COMUNE DI FOLIGNO	
137	911			COMUNE DI FOLIGNO	
137	1403	195		COMUNE DI FOLIGNO	
137	40	1580		PONTERIO s.r.l.	
137	1433	4690		ARCANGELI DE FELICIS AUGUSTO	
137	1396	3866		ARCANGELI DE FELICIS AUGUSTO	
137	1395	3210		PONTERIO s.r.l.	
137	1397	377		ARCANGELI DE FELICIS AUGUSTO	
137	3428	45		PONTERIO s.r.l.	
137	3429	65		PONTERIO s.r.l.	
137	3431	580		PONTERIO s.r.l.	
137	1434	3380		ARCANGELI DE FELICIS AUGUSTO	
137	3452	116		COMUNE DI FOLIGNO	
137	3453	277		COMUNE DI FOLIGNO	

STRADA DA SDEMANTIZZARE n. 1650
 TOTALE SUP. DI COMPARTO n. 74.300

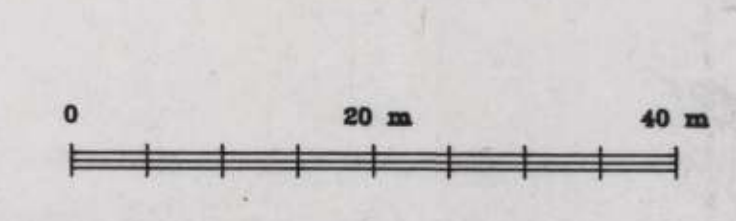
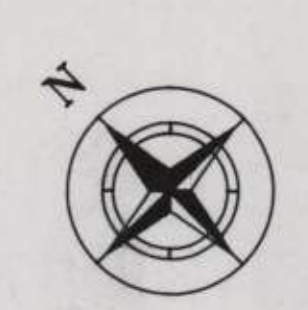

X= 9600