

COMUNE DI FOLIGNO
AMBITO 1 "IL CAMPUS"
 AREA DISMESSA EX ZUCCHERIFICIO ED AREE ATTIGUE
 PIANO ATTUATIVO

COMMITTENTE
COOP CENTRO ITALIA
 Società Cooperativa di Consumo a.r.l.
 Loc. Pucciarelli - Castiglione del Lago (PG)

Progettazione
 Arch. A. Cleri - Arch. L. Beddini - Arch. C. Ricottini
 Collaborazione
 Geom. G. Vitali - Geom. P. Saracchini

TITOLO
INDIVIDUAZIONE DELLE AREE
 Elaborato: **STRALCIO PLANIMETRICO, CATASTALE E DEL P.R.G. VIGENTE** scala 1:2000 Num. **01**
 Codifica Elaborazione N. data FEB.2004
 Agglomeramenti **01) APR.2004**

ARAUT
 Ricerca e Progettazione in Architettura, Ingegneria, Urbanistica
 06034 Foligno, Largo Marchiselli, n.3/B Tel.0742-358288 Fax.0742-359259 e-mail:posta@araut.it

LA DIFFUSIONE E RIPRODUZIONE, ANCHE PARZIALE DI QUESTA TAVOLA E' VIETATA A TERMINI DI LEGGE.



- Perimetro dell'ambito 1 "Il Campus"
- Proprietà privata ricadente nell'ambito 1
- Proprietà privata esterna all'ambito 1 destinata a verde di quartiere

STRALCIO CATASTALE FG 117-118

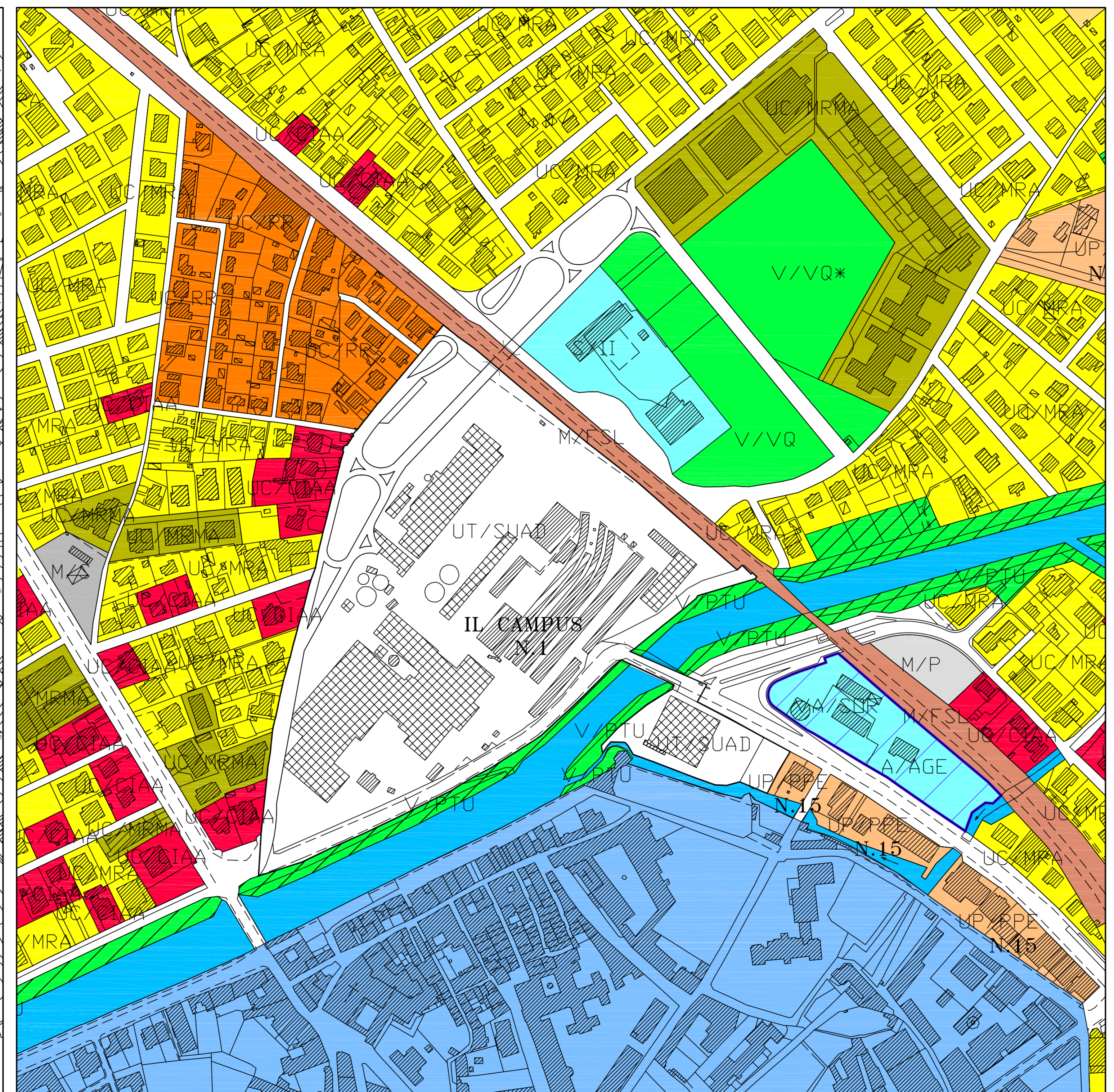

STRALCIO P.R.G.

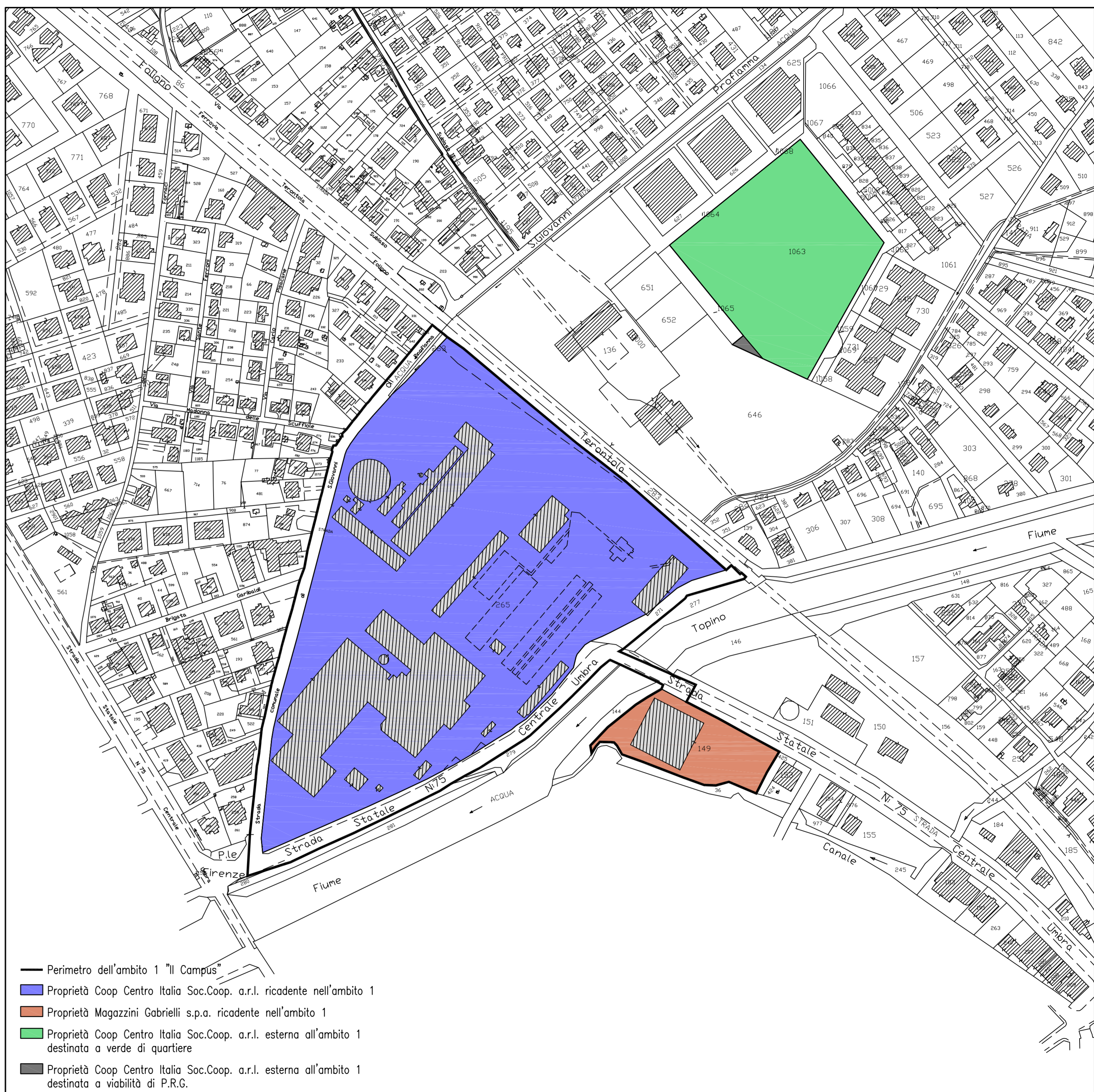

- Perimetro dell'ambito 1 "Il Campus"
- Proprietà Coop Centro Italia Soc.Coop. a.r.l. ricadente nell'ambito 1
- Proprietà Magazzini Gabrielli s.p.a. ricadente nell'ambito 1
- Proprietà Coop Centro Italia Soc.Coop. a.r.l. esterna all'ambito 1 destinata a verde di quartiere
- Proprietà Coop Centro Italia Soc.Coop. a.r.l. esterna all'ambito 1 destinata a viabilità di P.R.G.

INDIVIDUAZIONE DEL COMPARTO OGGETTO DI INTERVENTO