

COMMITTENTE:
ZIPOLI MARIA ANTONIETTA
Proprietaria

OGGETTO:
 PROGETTO URBANISTICO DI DETTAGLIO
 DELL'AMBITO N.33 - "FLAMINIA 1"
 NEL P.R.G. DEL COMUNE DI FOLIGNO

PROGETTISTA: ING. FAUSTO MARIOTTI COLLABORATORE: GEOM. STEFANO MARIOTTI

ELABORATO:
7.1 PROFILI 1-2

EMESIO/AGG.10	DATA	ES.
LUG. 2001	7/10/01	
AGO. 2002	7/10/01-A	
OTT. 2002	7/10/01-B	
DIC. 2002	7/10/01-C	

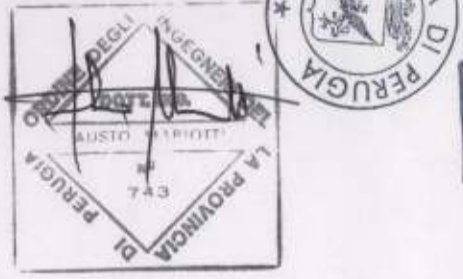

ALLEGATA ALLA DETERMINAZIONE
 N. 4318 DEL 11-8-03

ADOTTATO CON DELIBERA C.C.
 N. 12 del 22-05-03

APPROVATO CON DELIBERA C.C.
 N. 158 del 13-11-2003

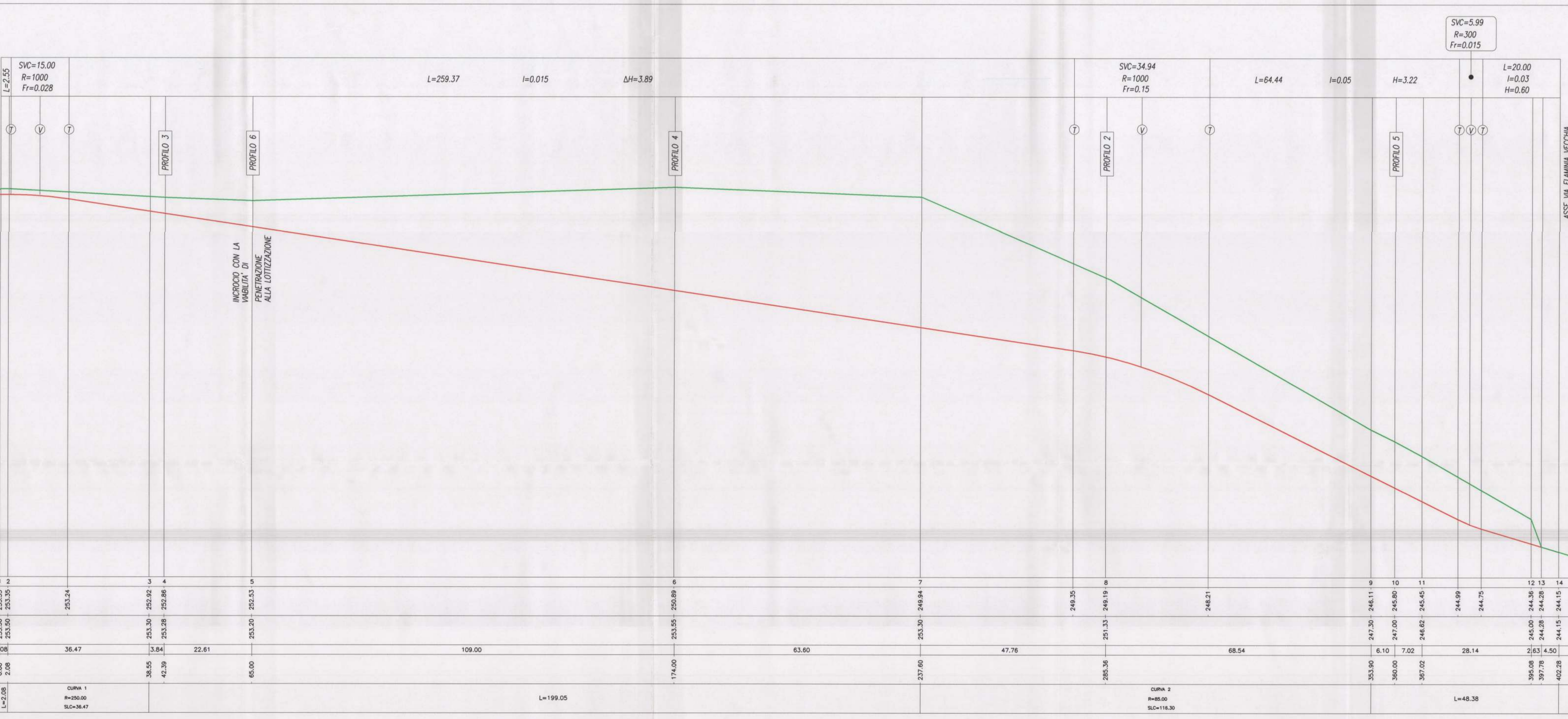

PROFILO 1
 SCALA LUNGHEZZE 1 : 500
 SCALA ALTEZZE 1 : 50

+243.50 m slm

Sezioni	1	2	3	4	5	6	7	8	9	10	11	12	13	14
Quote	Progetto		253.24	252.92	252.86	252.53	250.09	249.35	249.19	248.21	246.11	245.45	244.99	244.75
Quote	Terreno		253.30	253.30	253.28	253.20	253.15	253.13	253.13	253.13	253.13	253.13	253.13	253.13
Parziali	2.08		36.47	3.84	22.61		63.60		47.76		68.54		28.14	4.50
Progressive	0.00	2.08	38.55	42.39	65.00	128.60	174.00	237.60	285.36	353.90	422.44	490.98	559.52	602.28
Andamento Planimetrico	L=199.05					L=48.38								