

# PRG FOLIGNO

## PROGETTO DI VARIANTE

26

ter

STRALCIO

SCALA  
1:5000

DATA  
APRILE 1975

PIERO G. MARELLO  
architetto

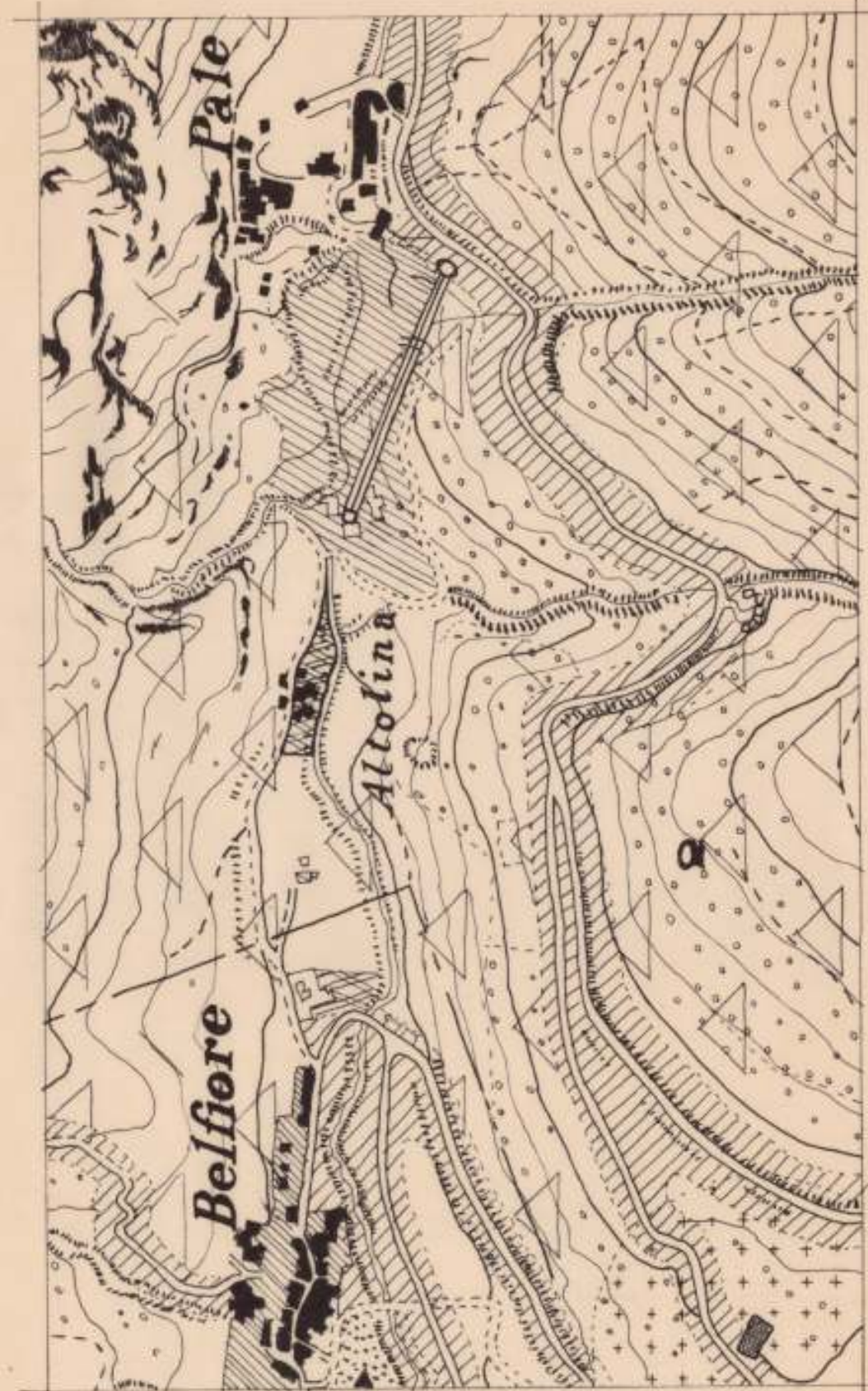

Zona: LA MADONNA di Belfiore - Variante approvata con l'atto di osservazione n° 23 E.t.

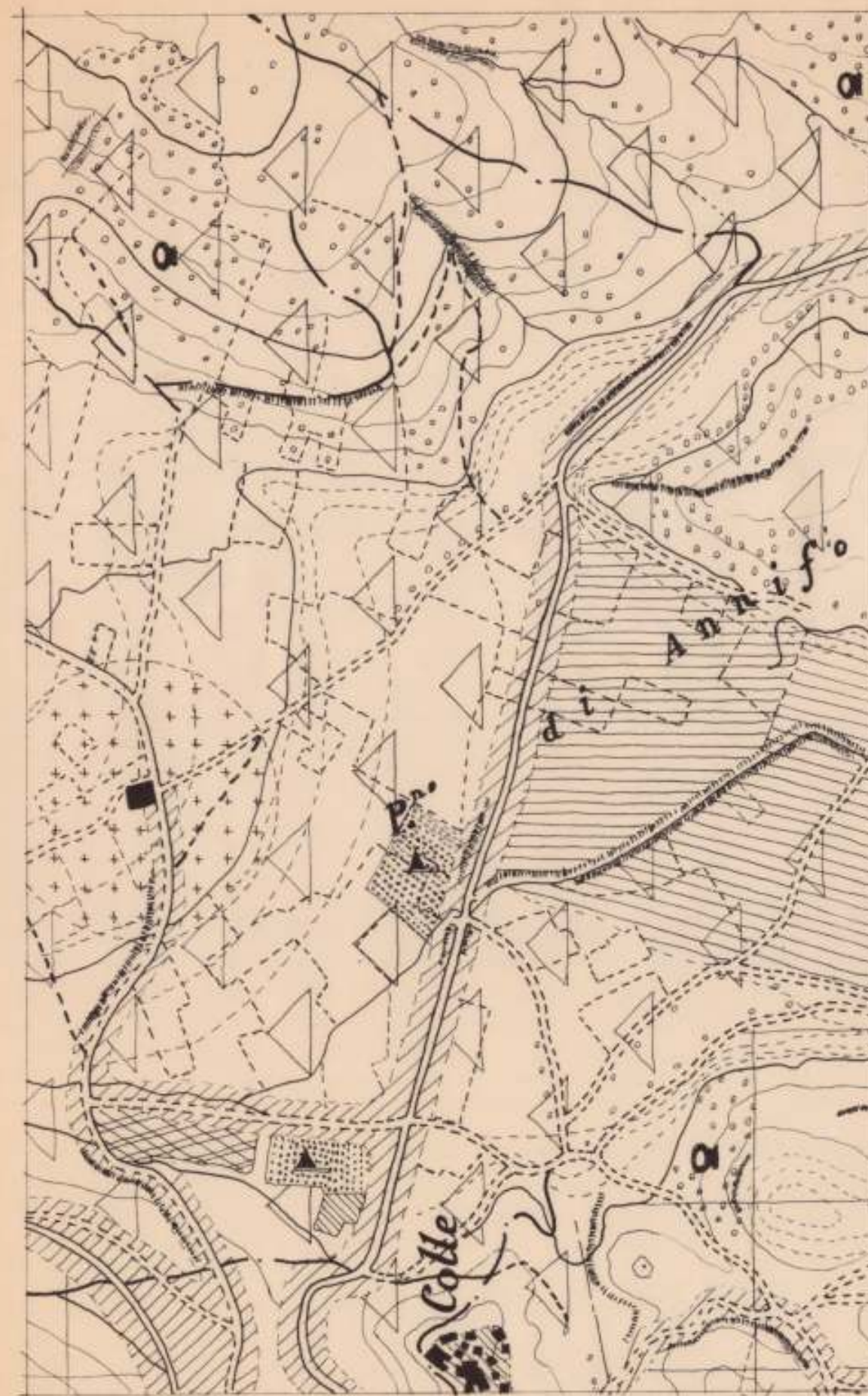

Zona: Piano di ANNIPO - Variante approvata con l'atto di osservazione n° 4 E.t.

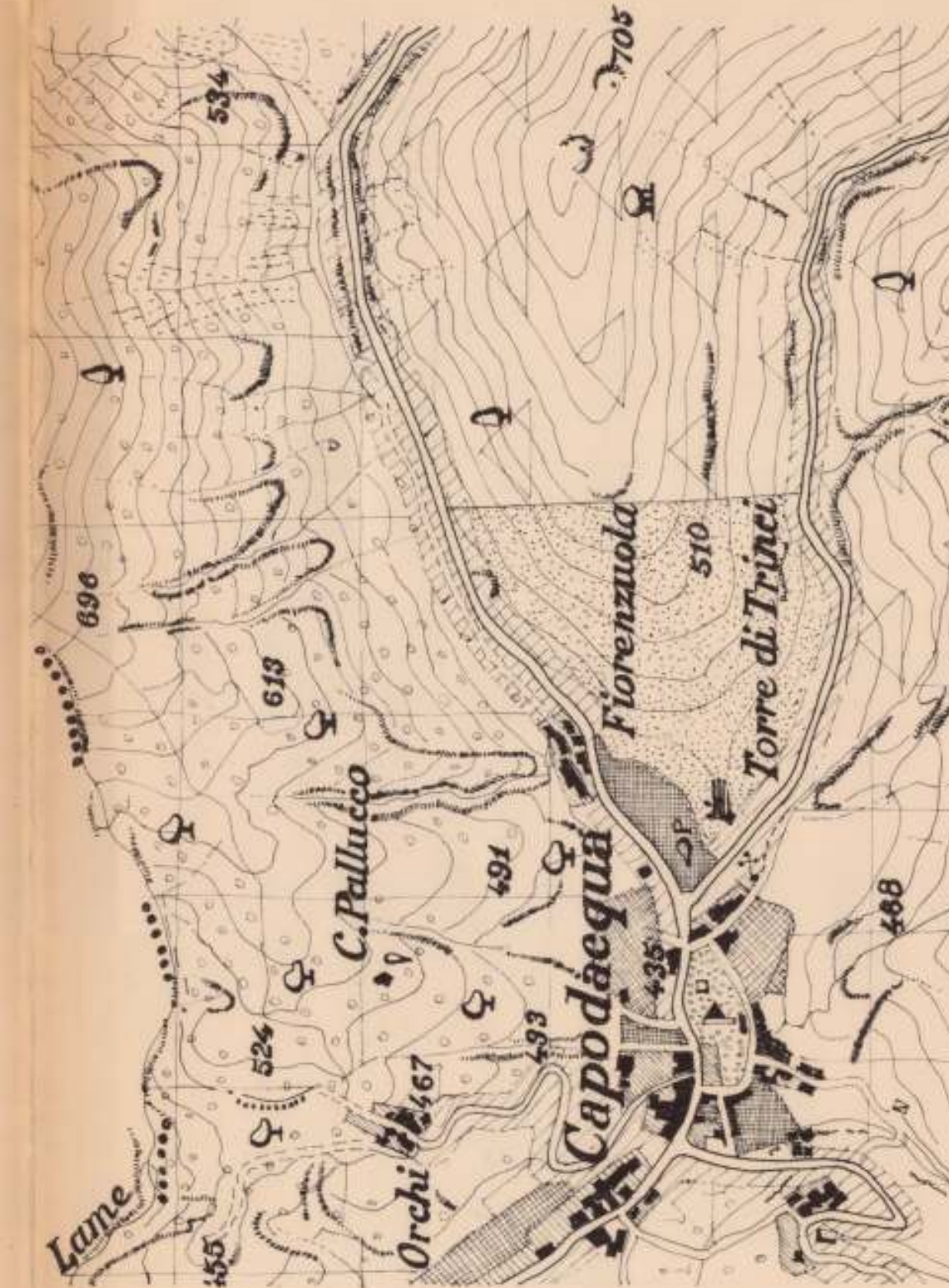

Zona: CAPODACQUA - TORRE DEL TRINCI - Variante approvata con l'atto di osservazione n° 334

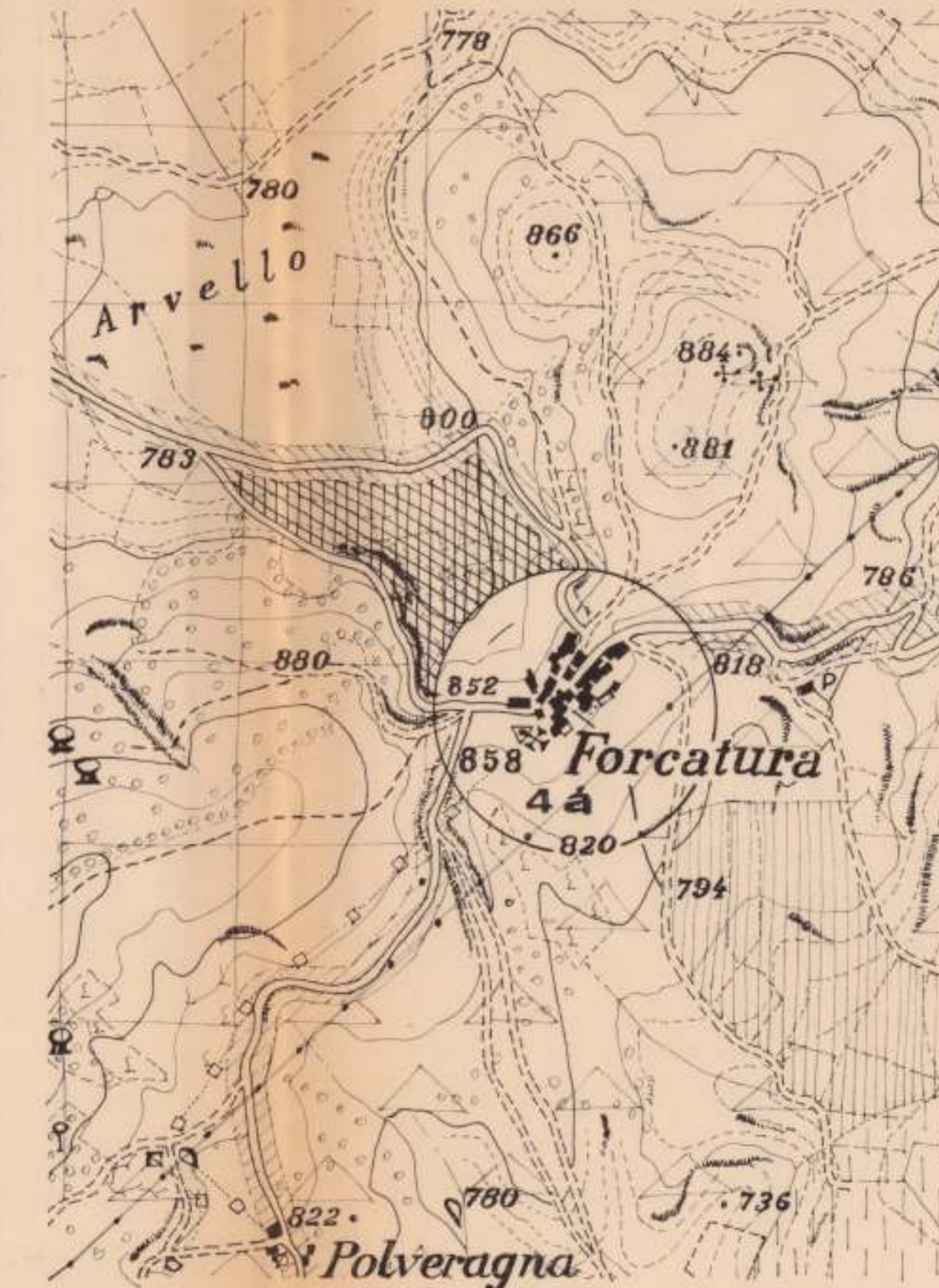

Zona per campeggi CC

Zona: FORCATURA - Variante approvata col parere n° 278 del 20/3/75  
della C.T.A. della Regione Umbra.

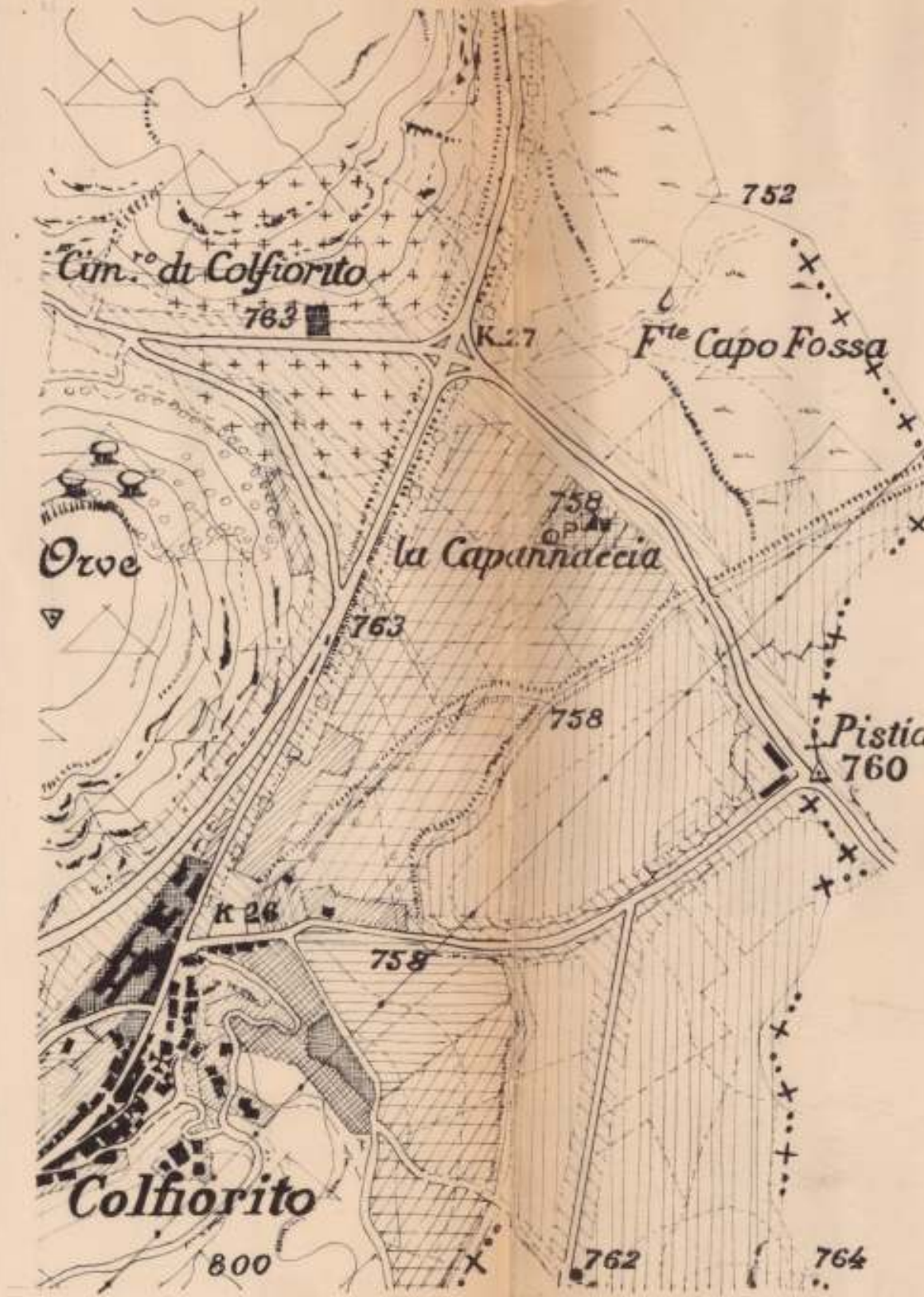

Zona: COLFIORITO - Variante approvata con la richiesta della Soprintendenza  
alle Antichità dell'Umbria n° 317 del 3/2/75.