COMUNE DI FOLIGNO

AREA GOVERNO DEL TERRITORIO
SERVIZIO URBANISTICA
Corso Cavour 89

PRG '97

VARIANTE PARZIALE AL PRG '97
MODIFICA INDIVIDUAZIONE PARCHEGGIO
PUBBLICO IN LOCALITA' CARPELLO

ELAB. N.	INQUADRAMENTO TERRITORIALE CARTA TECNICA REGIONALE (CTR) - ORTOFOTOCARTA
1	

COORDINATORE DELLA PROGETTAZIONE: arch. Anna CONTI
GRUPPO DI LAVORO: geom. Luca PIERSANTI, geom. Gaetano MEDORINI, geom. Andrea BROCCOLO,
dott.ssa Mariella MARIANI, p.ii. Pier Giorgio METELLI, sig.na Franca MESA

IL DIRIGENTE DI AREA: Ing. Amleto DI MARCO	DATA: Dicembre 2013	RAPP.: 1:2,000

LEGENDA

AREA OGGETTO DI VARIANTE

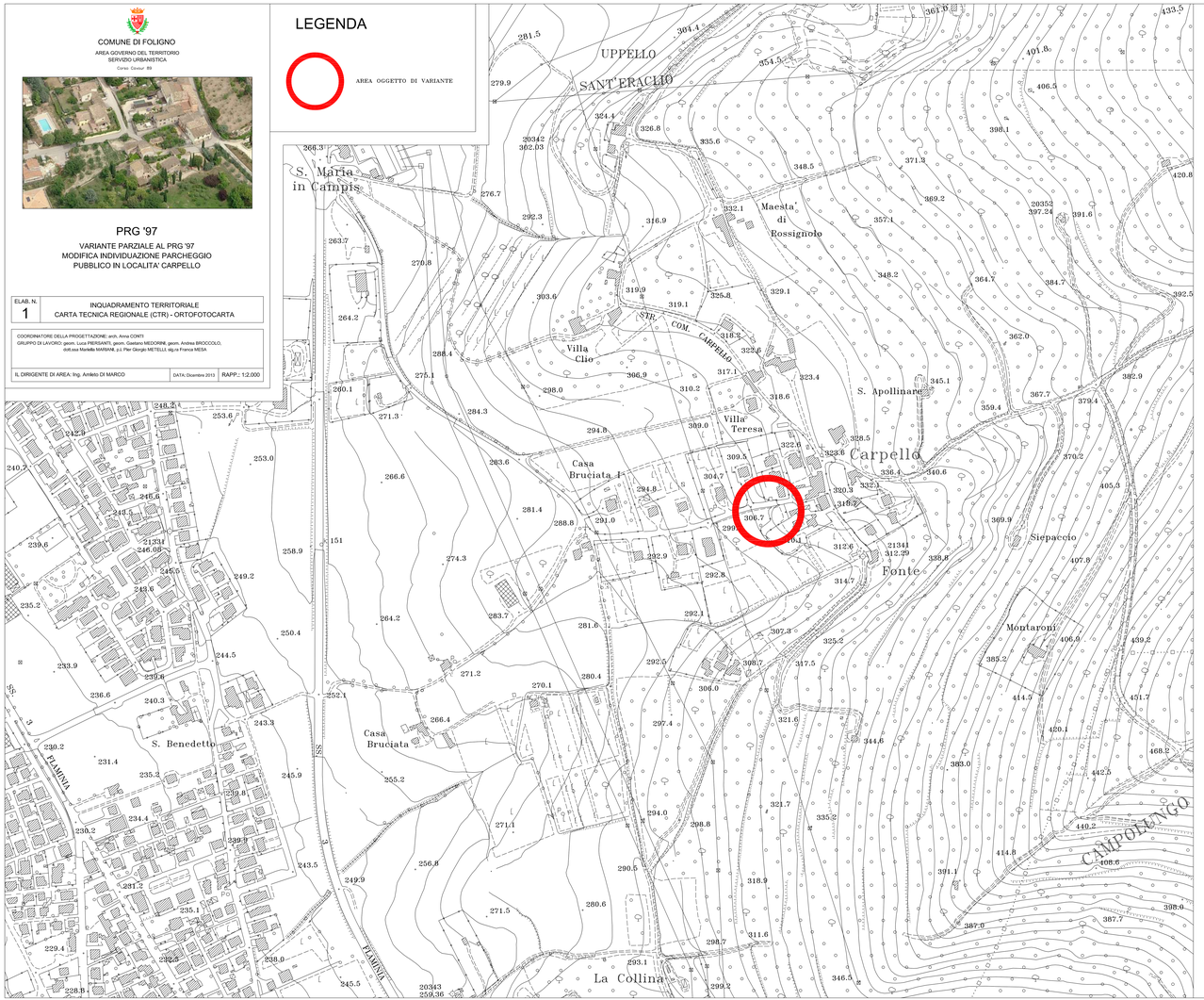

LEGENDA
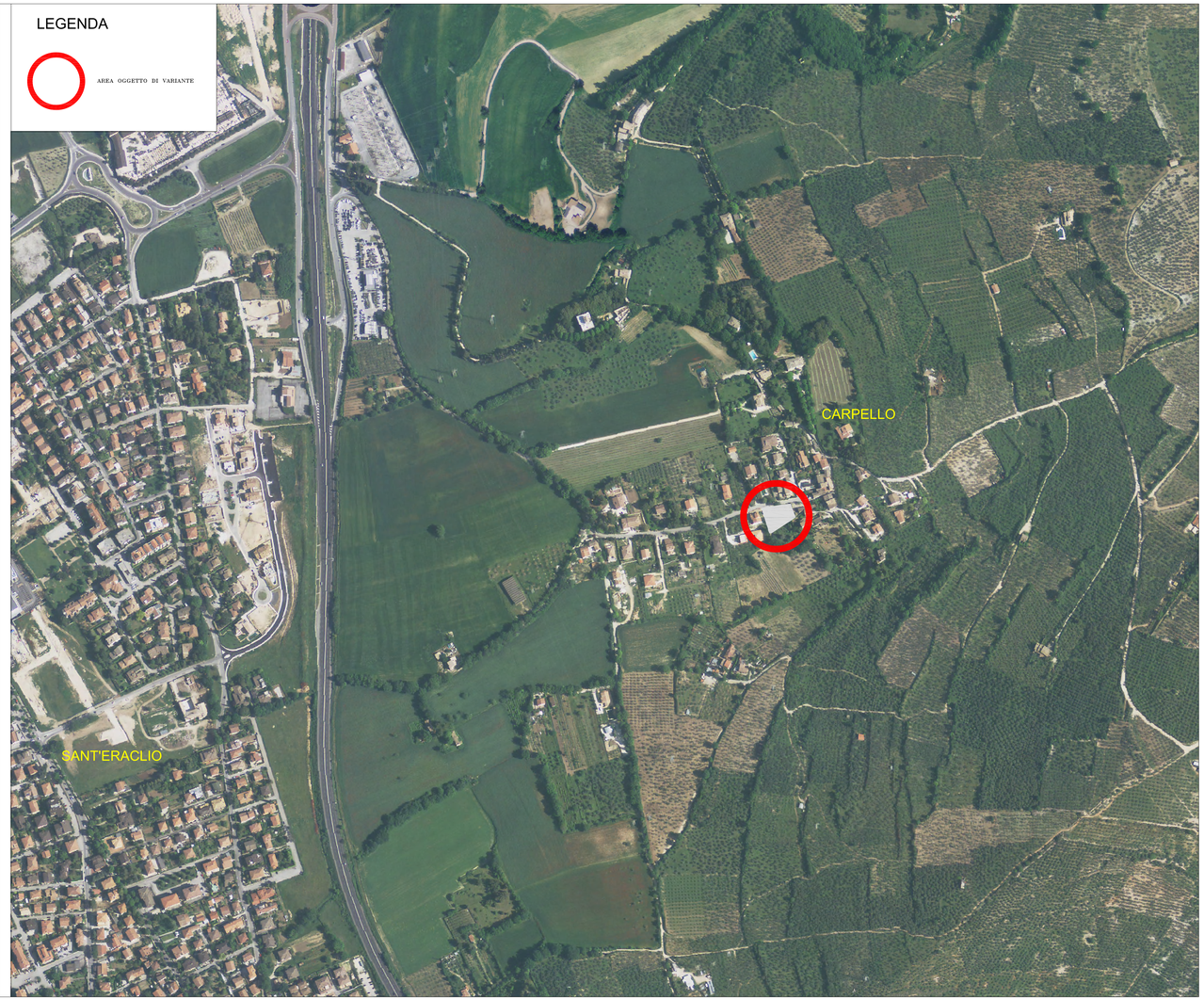
AREA OGGETTO DI VARIANTE