



COMUNE DI FOLIGNO
AREA GOVERNO DEL TERRITORIO



PRG'97

VARIANTE N. 8 ALLE

NORME TECNICHE DI ATTUAZIONE

"SISTEMA DEI SERVIZI E DELLE ATTREZZATURE"
"IL MATTATOIO A/M"

TAV. U	INQUADRAMENTO URBANISTICO	RAPP.: 1:4000 1:2000
------------------	---------------------------	-------------------------

COORDINATORE DELLA PROGETTAZIONE: arch. Anna CONTI
GRUPPO DI LAVORO: dott. Gianluca MASSEI, dott.ssa Mariella MARIANI, geom. Luca PIERSANTI, geom. Gaetano MEDORINI, geom. Andrea BROCCOLO, geom. Enrico VOLPI, p.i. Pier Giorgio METELLI, slg.ra Franca MESA

IL DIRIGENTE DI AREA: Dott. Vincent OTTAVIANI DATA: Marzo 2017

LEGENDA:

INDIVIDUAZIONE AREA IN OGGETTO

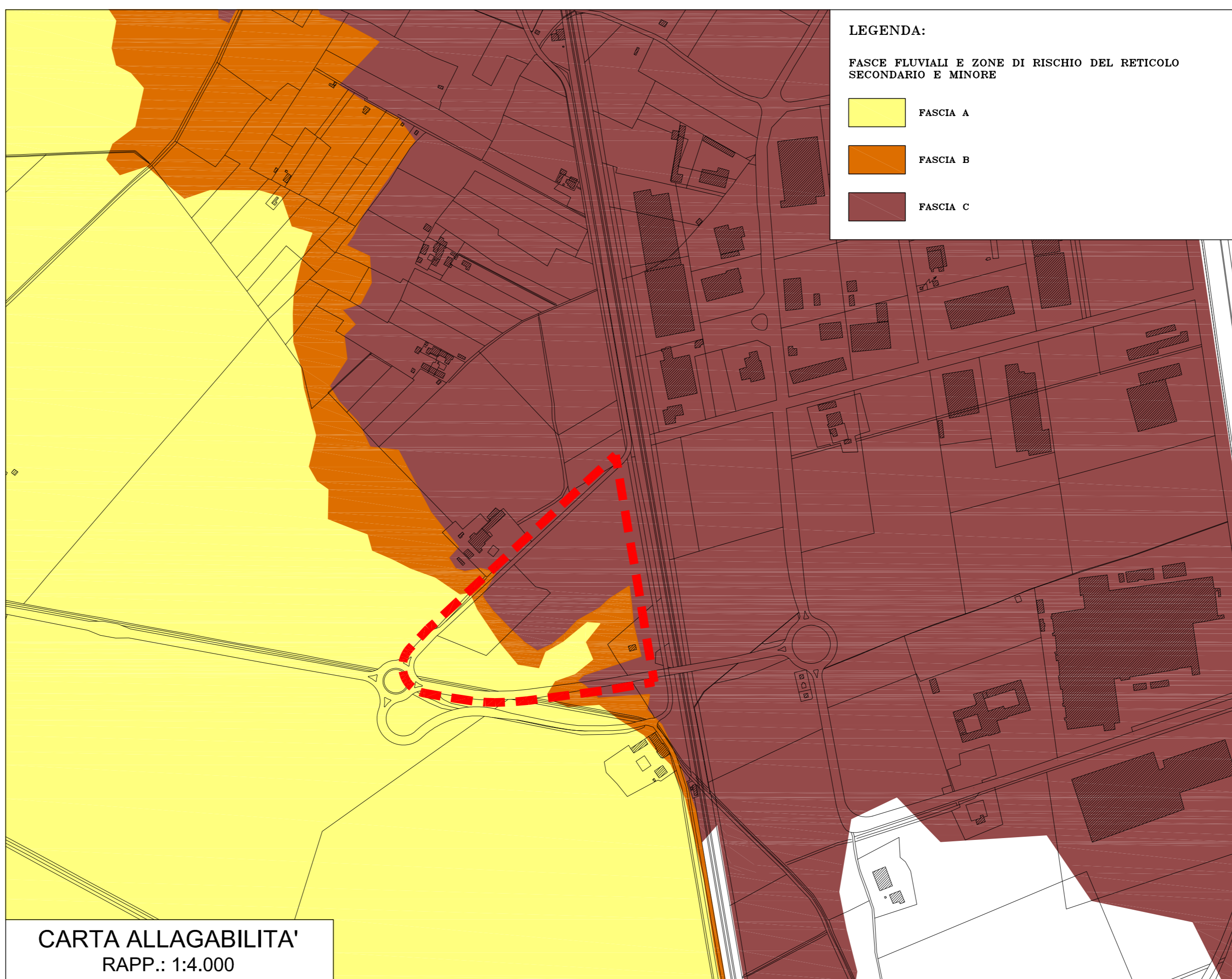
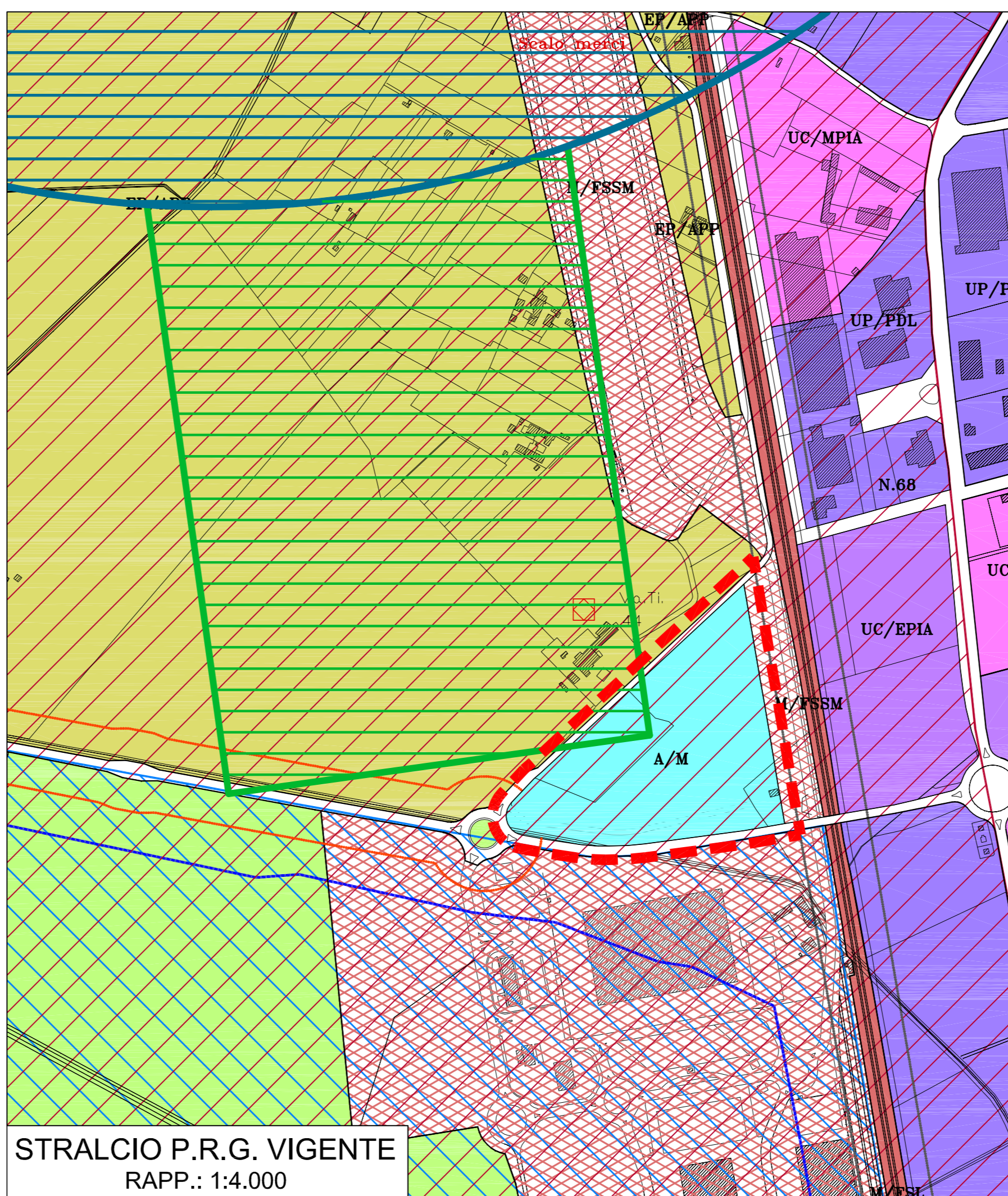
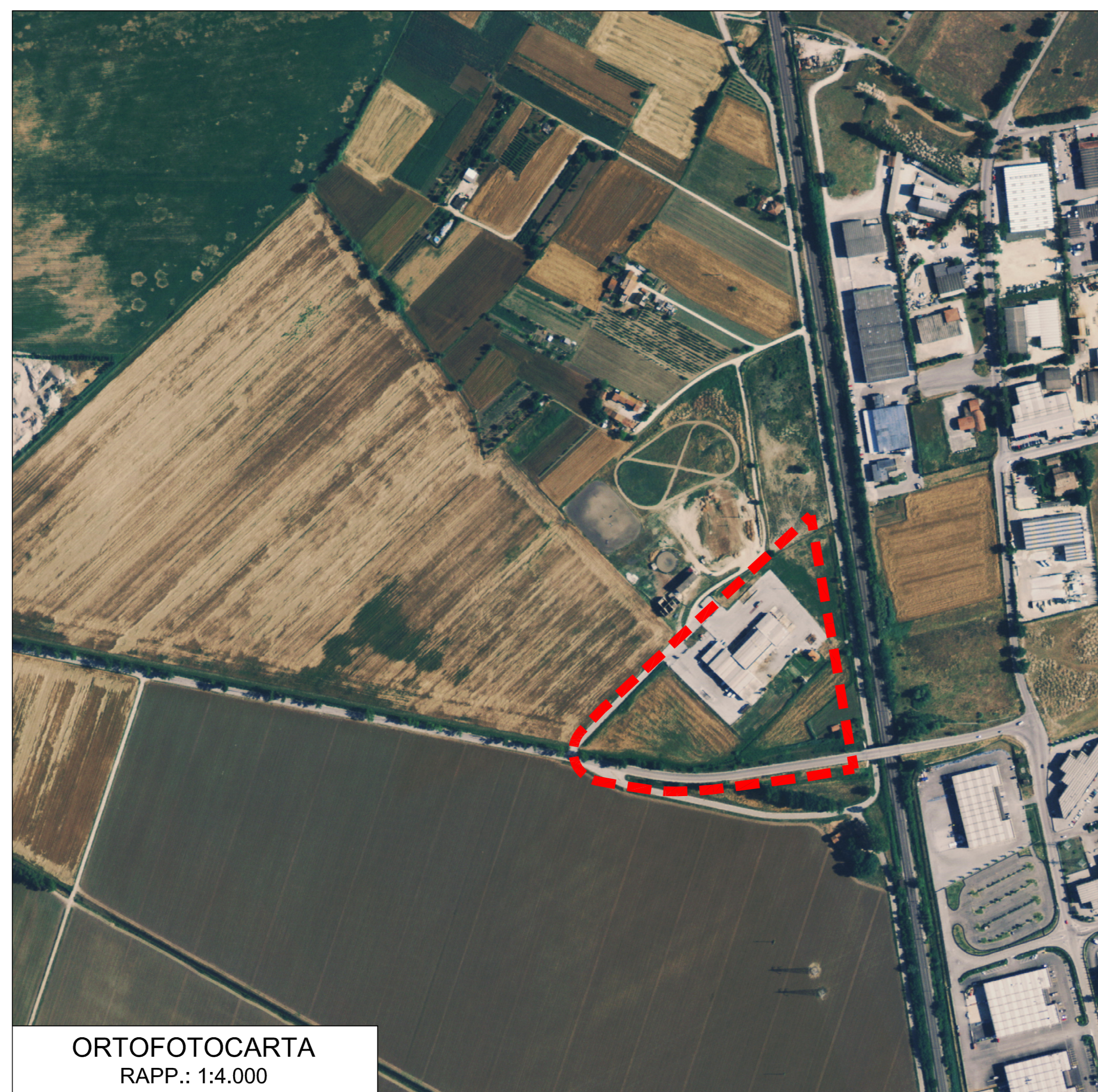
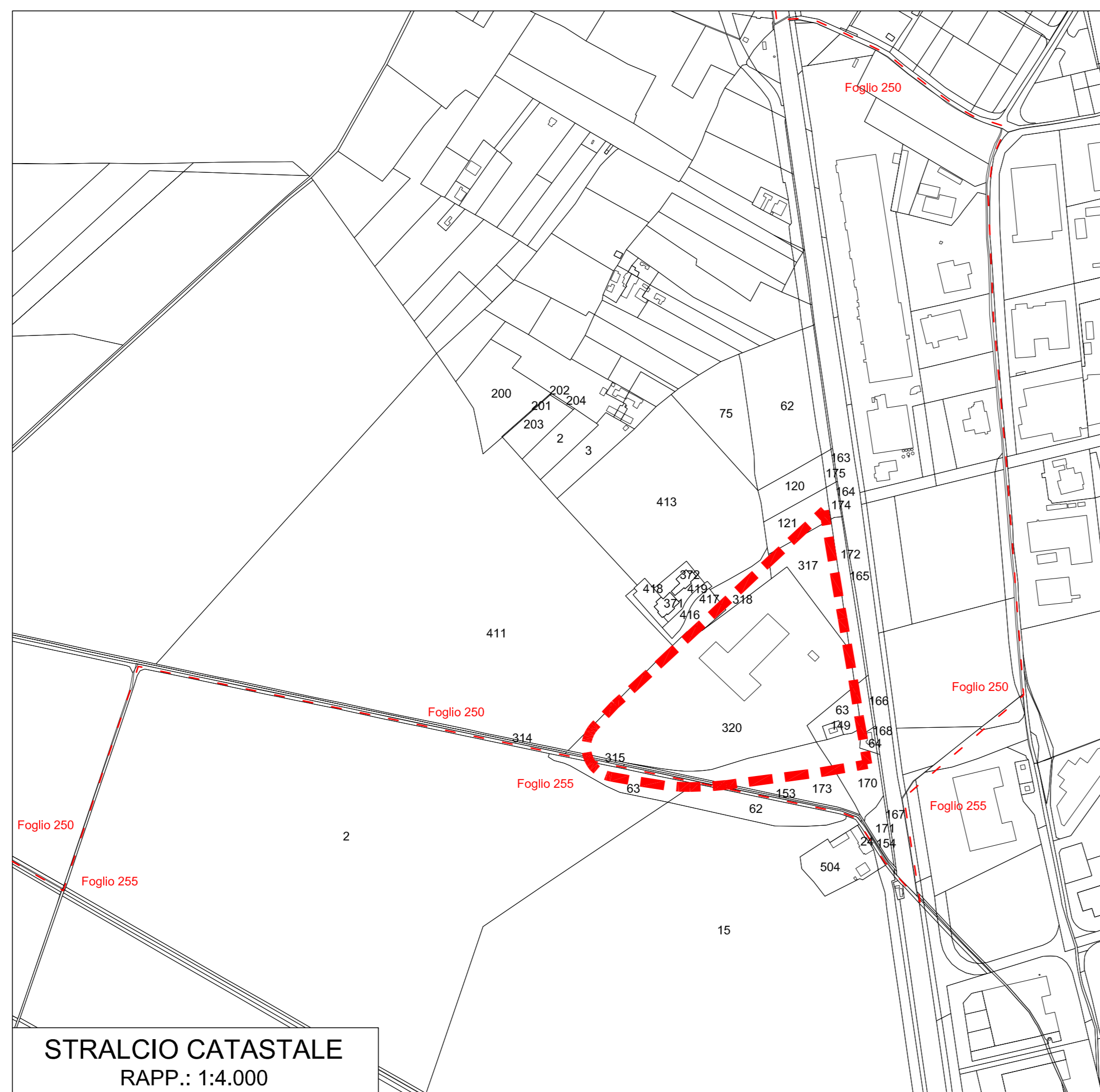

STRALCIO LEGENDA P.R.G. VIGENTE

SISTEMA DEI SERVIZI E P. A.

ATTREZZATURE PUBBLICHE O DI INTERESSE PUBBLICO

ZONA F MATTATOIO

SPAZIO EXTRAURBANO

PAESAGGIO DELLA PIANURA

ZONA E AGRICOLA PERIURBANO DI PREGIO

AREE AMBIENTALMENTE SENSIBILI DI INTERESSE ECOLOGICO

AFFIORAMENTO DELLA FALDA

RISTAGNO IDRICO

SISTEMA DELLA MOBILITA'

ZONA F FERROVIA

SCALO MERCI

FASCE DI RISPETTO

DELLE INFRASTRUTTURE DI PROGETTO

PIANO DI RISCHIO DELL'AEROPORTO ZONA DI TUTELA DI TIPO "A"

PIANO DI RISCHIO DELL'AEROPORTO ZONA DI TUTELA DI TIPO "B"

PIANO DI RISCHIO DELL'AEROPORTO ZONA DI TUTELA DI TIPO "C"

DOCUMENTAZIONE FOTOGRAFICA

