



COMUNE DI FOLIGNO



PIANO ATTUATIVO DI INIZIATIVA PUBBLICA
IN VARIANTE AL PRG'97
PARCO ARCHEOLOGICO
CIMITERO CENTRALE
QUARTIERE FLAMINIO (INA-CASA)

ELABORATO MODIFICATO A SEGUITO CONTRODEDUZIONI 1, 2 e 3

TAV. 15 Sezione V - Comparto 46
L'AREA DELL'AMBITO 2B (ex Umbra Cuscineti)
Sistemazione superficiale

GRUPPO DI LAVORO INTERAREA:
COORDINATORE DEL GRUPPO DI PROGETTAZIONE: dott. arch. Luciano PIEMMARINI (fino al 31/07/2016)
COORDINATORE DEL GRUPPO DI PROGETTAZIONE: dott. pianificatore territoriale Vincent OTTAVIANI (dal 01/08/2016)
RESPONSABILE DELLA PROGETTAZIONE DEL PIANO: dott.ssa arch. Anna CONTI (dal 01/08/2016)
AREA GOVERNO DEL TERRITORIO: dott. agr. Gianluca MASSEI, dott.ssa geol. Mariella MARIANI, geom. Luca PIERSANTI,
geom. Gaetano MEDORINI, geom. Enrico VOLPI, geom. Andrea BROCCOLO,
per. ind. Pier Giorgio METELLI, Sig.ra Franca MESA
AREA LAVORI PUBBLICI: arch. Roberto SILVESTRI, arch. Olga PINCA, ing. Francesco Maria CASTELLANI,
geom. Sabrina MONSIGNORI, geom. Mauro TONI, per. ind. Claudio OTTAVIANI
DATA: Febbraio 2019 RAPP.: 1:500

- LEGENDA:
- LIMITE COMPARTI
 - MASSIMO INGOMBRO
 - PARCHEGGIO
 - VERDE
 - SPAZIO ALL'APERTO
 - LIMITE DI INDIVIDUAZIONE DELLE AREE DA CEDERE
 - FASCIA A DISPOSIZIONE DELL'EVENTUALE ALLARGAMENTO SEDE FERROVIARIA
 - QUOTE DI RILIEVO
 - COLLEGAMENTI VERTICALI
 - ALLACCIO ACQUE NERE (INDICATIVO)
 - FORNITURA ACQUA POTABILE (INDICATIVA)

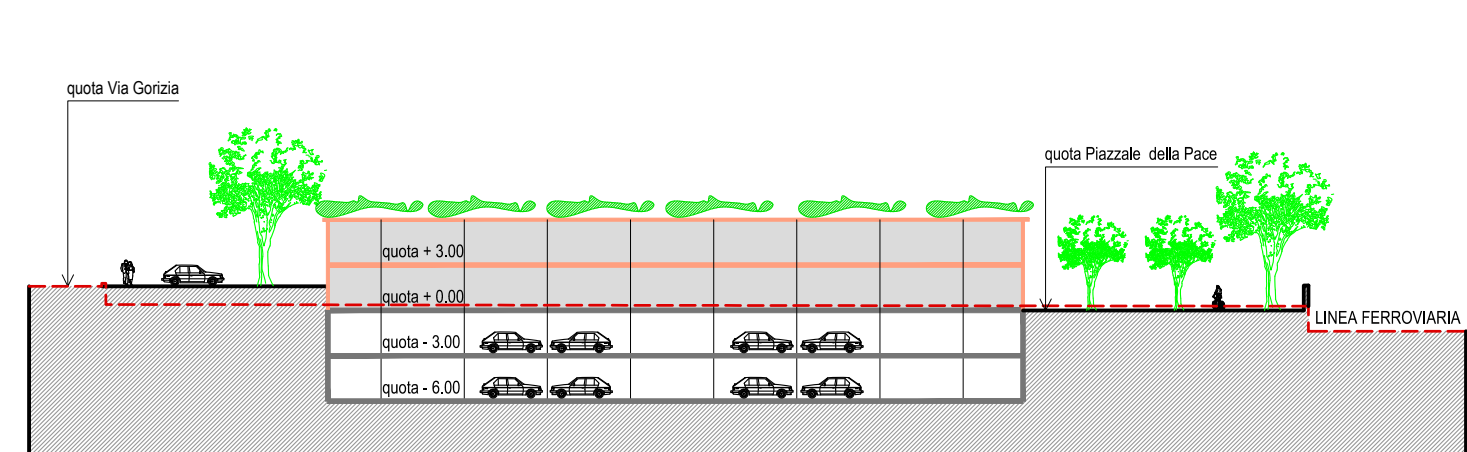
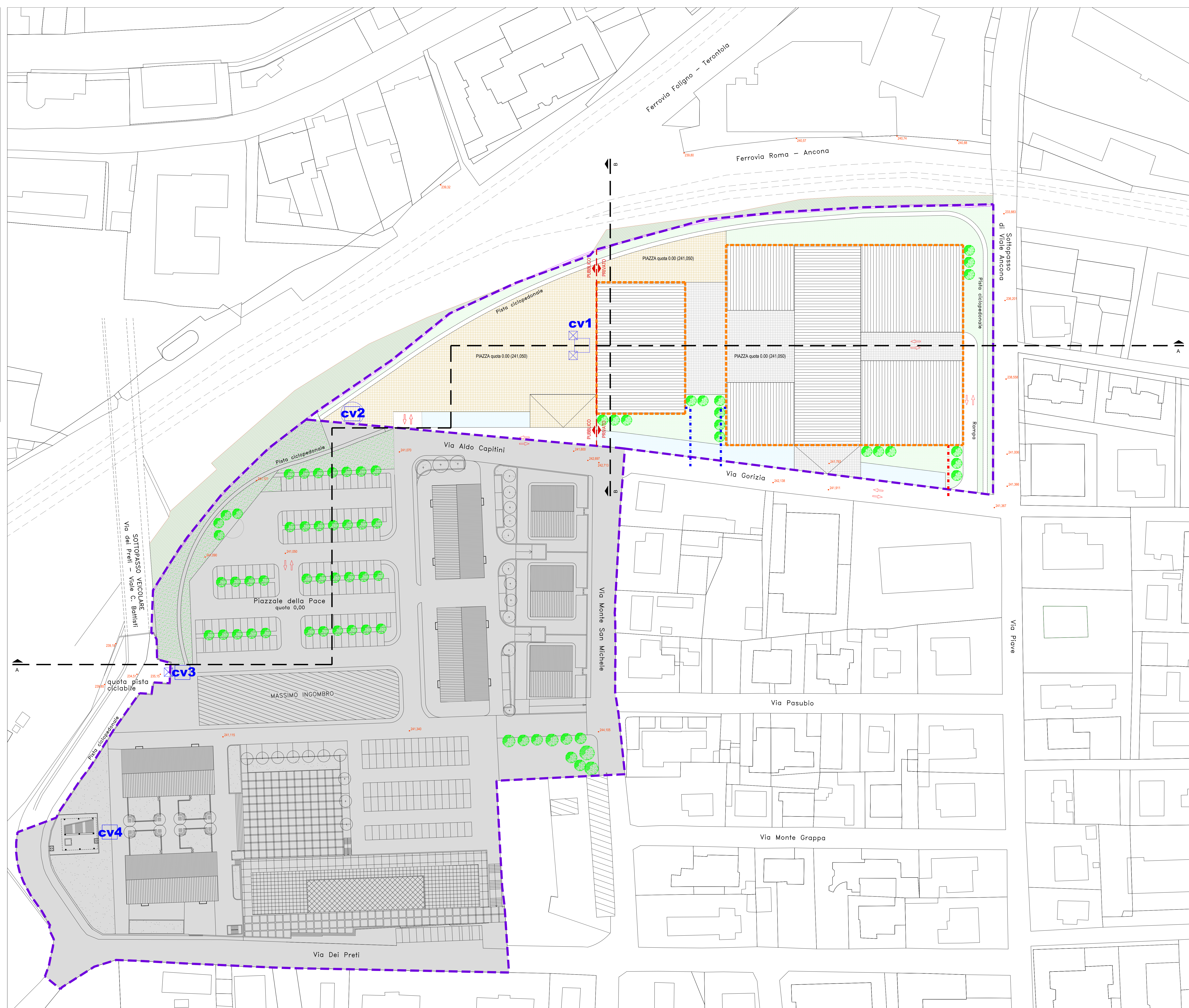

SEZIONE B-B

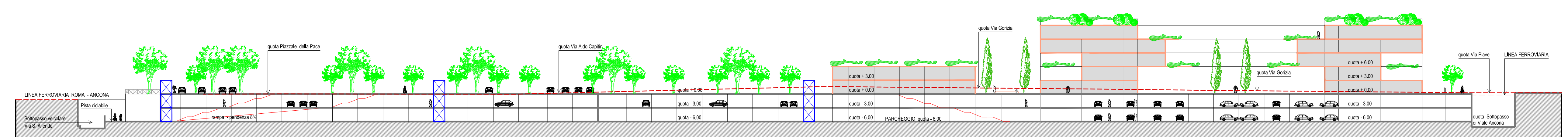

SEZIONE A-A