

STRALCIO N.C.T. FOGLIO 193 (scala 1:1000)

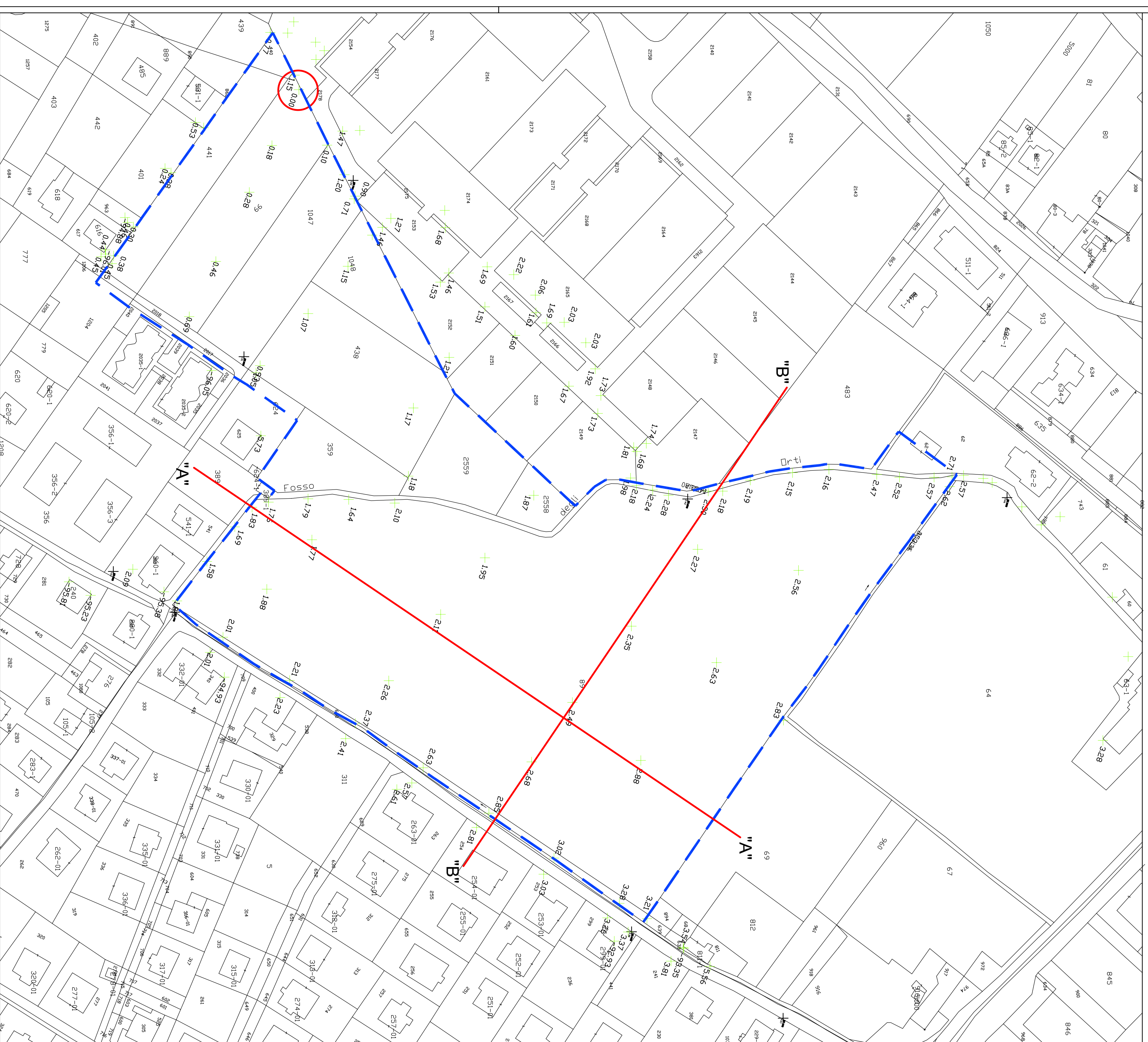

SEZIONE "A" (scala 1:1000)

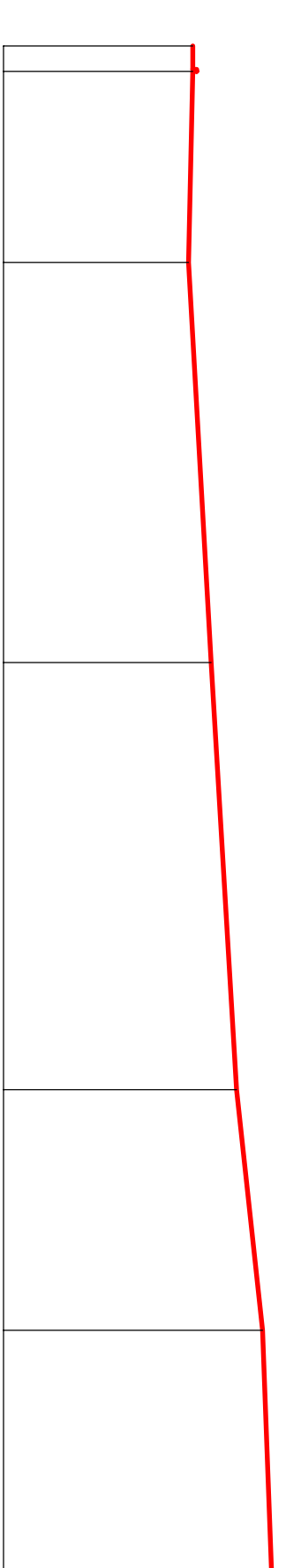

SEZIONE "B" (scala 1:1000)

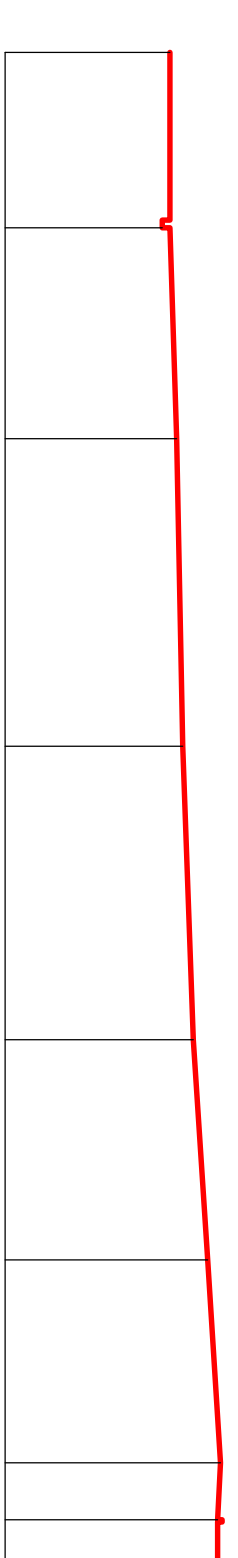

**COMUNE DI FOLIGNO**  
*Provincia di Perugia*

RIBES Costruzioni S.n.c.  
M.G. Immobiliare di Marzioli G. S.r.l.

**- VARIANTE -**  
PROGETTO DI RIQUALIFICAZIONE URBANISTICA  
DELL'AMBITO N. 14 "MARCHISIELLI"  
DI INIZIATIVA PRIVATA  
IN ATTUAZIONE DEL P.R.G. '97

PIANO QUOTATO

0

|           |               |        |             |
|-----------|---------------|--------|-------------|
| Elaborato | Descrizione   | Scala  | Foglio      |
| 0         | PIANO QUOTATO | 1:1000 | Il progetto |

Progettazione Impianti Tecnologici  
Dott. Ing. Cristoforo Nalli  
Via Gran Sasso n. 27/3  
06054 Foligno (TR) FAX 0742.21696  
e-mail: snalli@tiscali.it

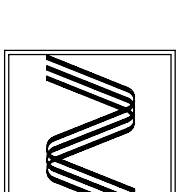

ING. NALLI

| Revisione | Data | Descrizione | Realizzato | Approvato |
|-----------|------|-------------|------------|-----------|
|           |      |             |            |           |

Elaborazione grafica a cura della **Studio...**