



COMUNE DI FOLIGNO



PIANO ATTUATIVO DI INIZIATIVA PUBBLICA
IN VARIANTE AL PRG'97
PARCO ARCHEOLOGICO
CIMITERO CENTRALE
QUARTIERE FLAMMINIO (INA-CASA)

ELABORATO MODIFICATO A SEGUITO CONTRODEDUZIONI 1 e 2

ALLEGATO "3"
PIANO PARTICELLARE DI ESPROPRIO

GRUPPO DI LAVORO INTERAREA:
COORDINATORE DEL GRUPPO DI PROGETTAZIONE: dott. arch. Luciano PIERMARINI (fino al 31/07/2016)
COORDINATORE DEL GRUPPO DI PROGETTAZIONE: dott. pianificatore territoriale Vincent OTTAVIANI (dal 01/08/2016)
RESPONSABILE DELLA PROGETTAZIONE DEL PIANO: dott.ssa arch. Anna CONTI (dal 01/08/2016)
AREA GOVERNO DEL TERRITORIO: dott. agr. Gianluca MASSEI, dott.ssa geol. Mariella MARIANI, geom. Luca PERSANTI,
geom. Gaetano MEDORINI, geom. Enrico VOLPI, geom. Andrea BROCCOLO,
per. ind. Pier Giorgio METELLI, Sig.ra Franco MESA
AREA LAVORI PUBBLICI: arch. Roberto SILVESTRI, arch. Olga PINCA, ing. Francesco Maria CASTELLANI,
geom. Sabrina MONSIGNORI, geom. Mauro TONI, per. ind. Claudio OTTAVIANI

DATA: Febbraio 2018 RAPP.: 1:2.000

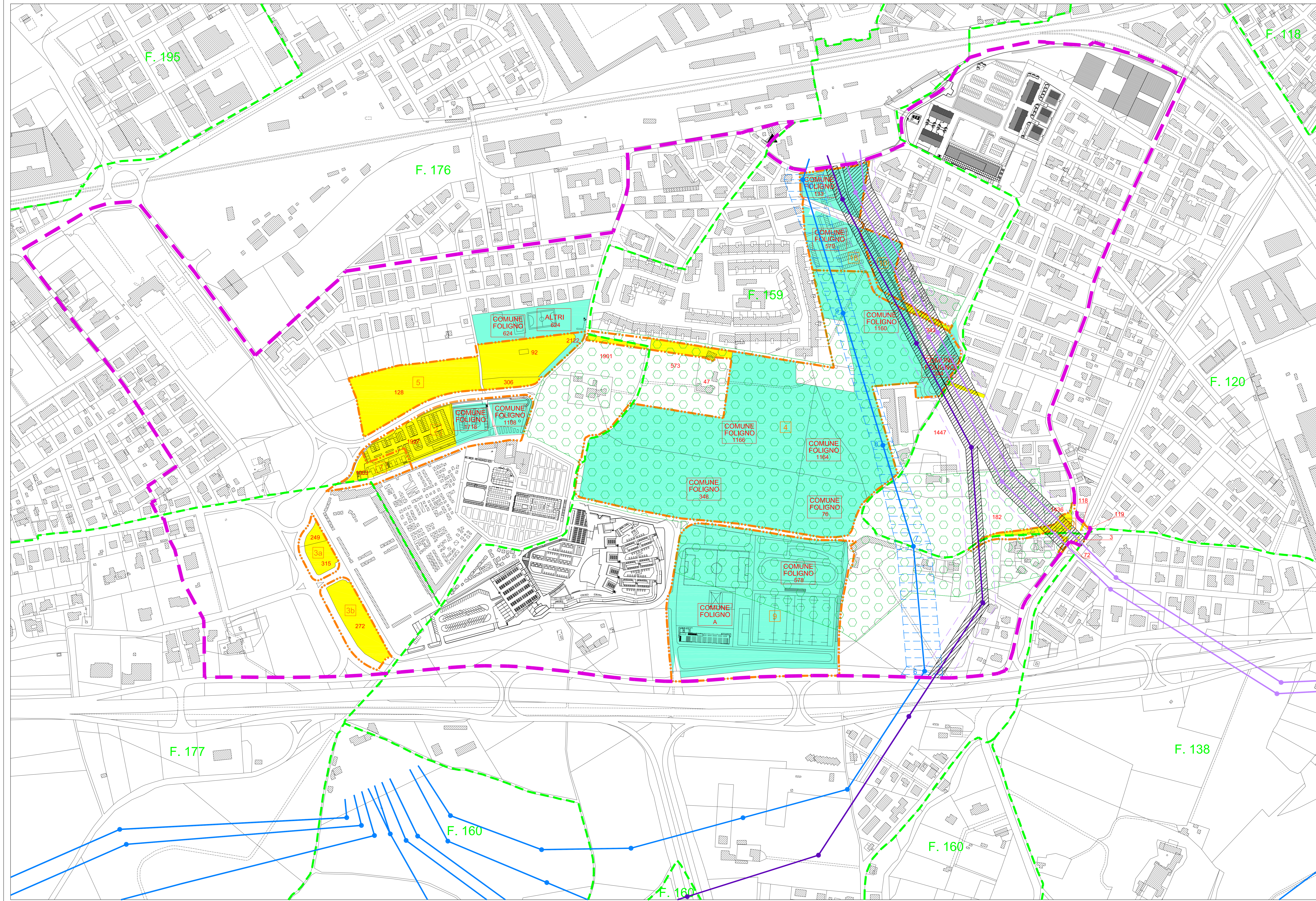

LEGENDA:

-  INDIVIDUAZIONE AREA OGGETTO DEL PIANO ATTUATIVO
-  PERIMETRO FOGLI CATASTO TERRENI
-  AZZONAMENTI PIANO ATTUATIVO
-  SUPERFICI PARTICELLE SOGGETTE AD ESPROPRIO
-  SUPERFICI PROPRIETA' COMUNALE
-  AREA ARCHEOLOGICA SOTTOPOSTA A VINCOLO DIRETTO
-  DECRETO DEL MINISTERO BENI CULTURALI E AMBIENTALI DEL 4 MAGGIO 1995
-  LINEE ELETTRICHE E N.E.L. AD ALTA TENSIONE
-  ELETTRODOTTI F.S. AD ALTA TENSIONE SEMPLICE TERNA
-  ELETTRODOTTI F.S. AD ALTA TENSIONE DOPPIA TERNA
-  FASCIA DI RISPETTO ELETTRODOTTO 132 KV CAPPUCCINI AI SENSI DEL D.P.C.M. 8 LUGLIO 2003
-  RISPETTO DELLA FASCIA ASSERVITA (area gravata da servitu perpetua ed inamovibile di elettrodotto e di passaggio a favore delle Ferrovie dello Stato)
-  FASCIA DI RISPETTO DEGLI ELETTRODOTTI F.S.
-  F. n NUMERO FOGLIO CATASTALE
-  n NUMERO U.M.I.
-  n NUMERO PARTICELLA CATASTALE