

PIANO TERRA

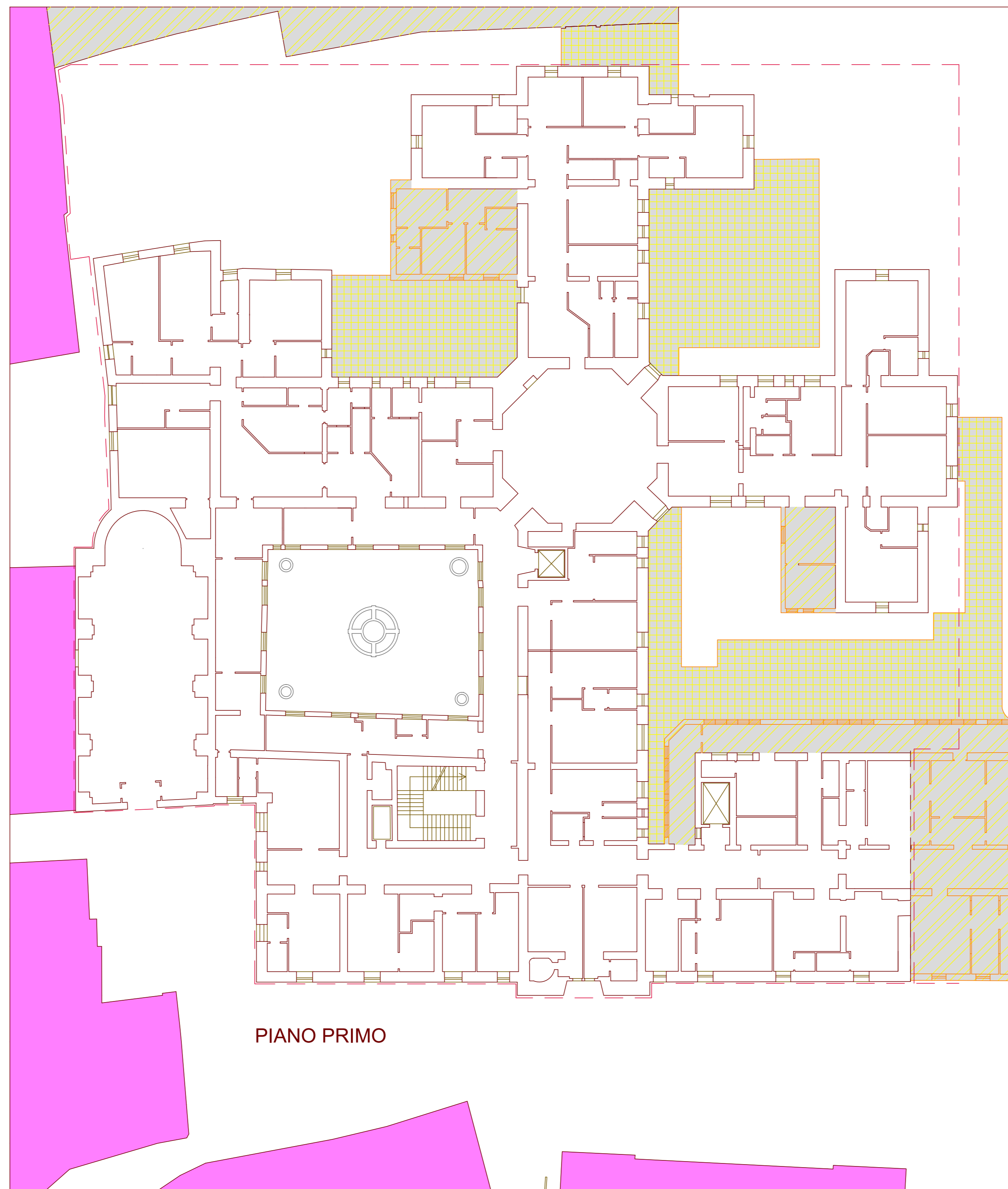

PIANO PRIMO

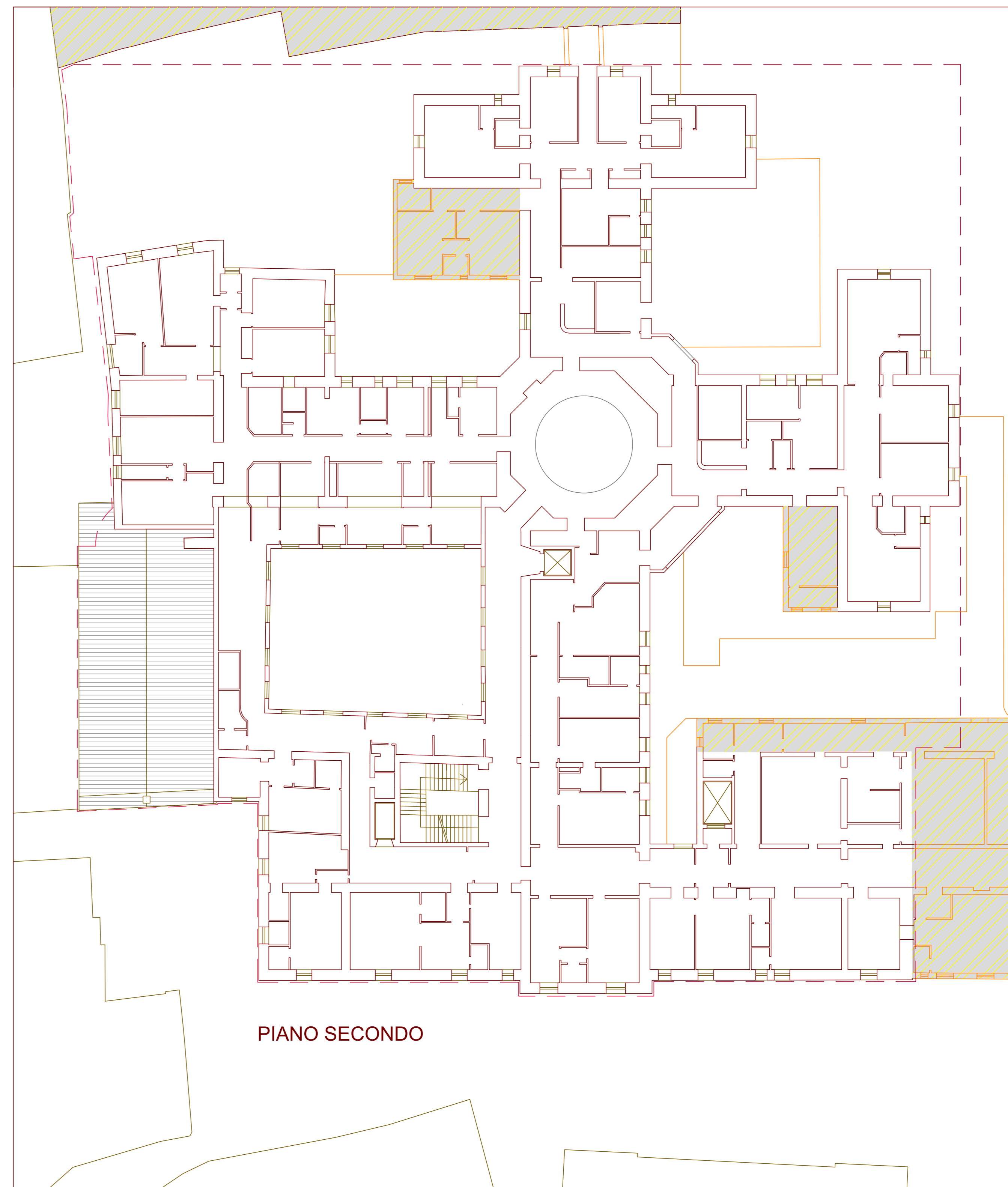

PIANO SECONDO

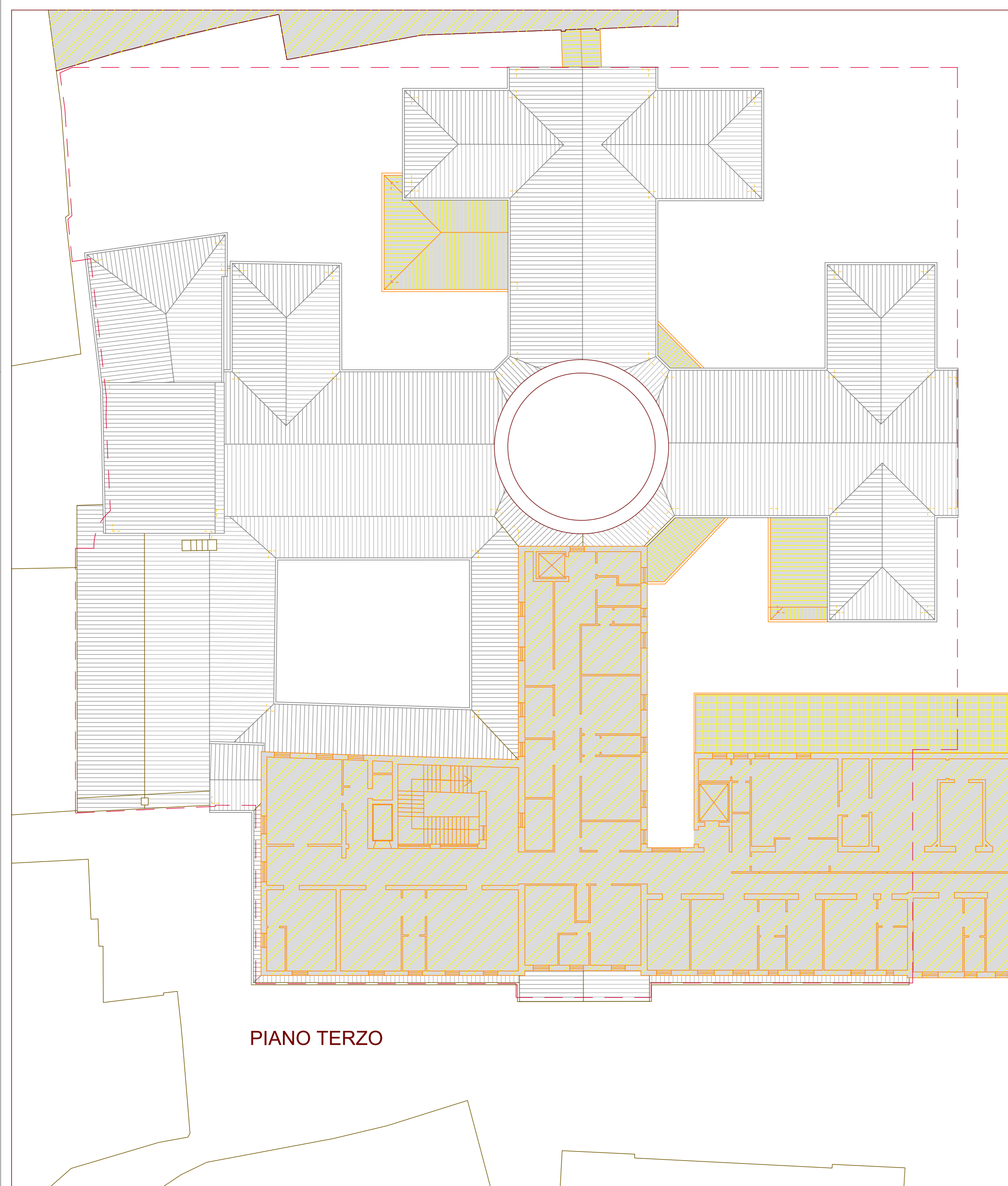

PIANO TERZO

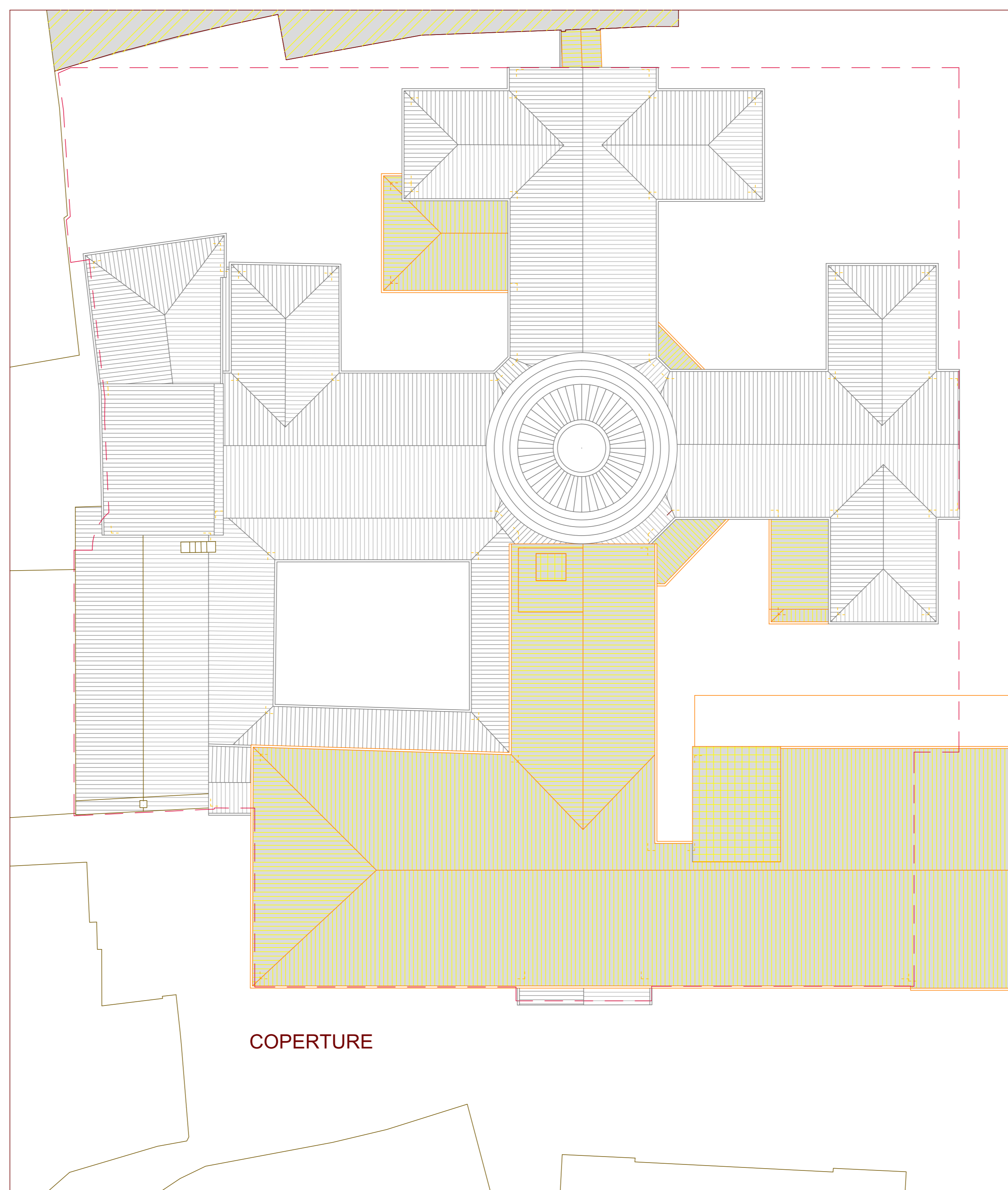

COPERTURE

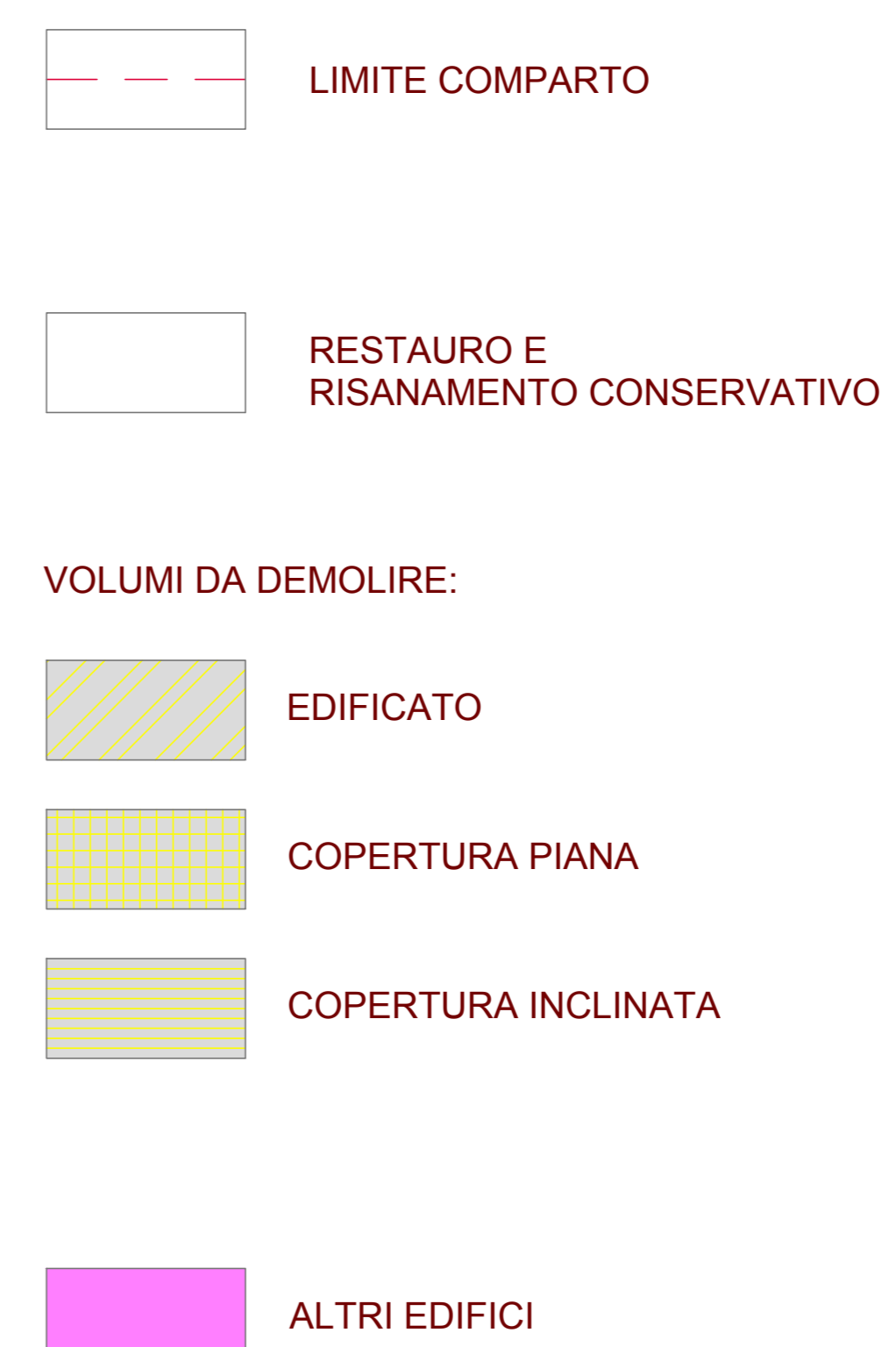

COMUNE DI FOLIGNO - PG
PIANO ATTUATIVO AREA EX OSPEDALE DI S. GIOVANNI BATTISTA
comparto A

COMITENTE:
 Rappresentato da: **BML FONDI IMMOBILIARI SGR p.a.**
 Via A. Filippetti, 37 1-20122 Milano (ditta/...../.....)
 Arch. Gianfranco Dele, Responsabile Area Asset Management

PROGETTO MANAGER E DEVELOPMENT ADVISOR:
EUROPA RIDERSE S.r.l.
 Piazzale Lignano, 19 1-20158 Milano

PROGETTISTI:
s.b.arch. bargone architetti associati
 11, Via Orsillo 06034 FOLIGNO (PG)
 Phone/Fax: 0742 251360/357775 info@sbaibargone.it dott. arch. **FEDERICO BARGONE** dott. arch. **FRANCESCO BARTOLUCCI**
 (Città e firma)
Studio Cannavici
 40, Via San Giovanni dell'acqua 06034 FOLIGNO (PG)
 Phone/Fax: 0742 239119/357850 smark@libero.it dott. arch. **GIAN MARCO CANNAVICI**
 (Città e firma)
Studio Tonti
 04, Via Asiago 06034 FOLIGNO (PG)
 Phone/Fax: 0742 20351 maurizio.tonti@studiotonti.it dott. arch. **MAURIZIO TONTI**
 (Città e firma)

CONSULENTI:
 ingegneria dott. **PIETRO STEFANETTI** topografia geom. **SAMUELE MORETTI** geologia dott. geol. **MARIO CERQUEGLINI** infrastrutture dott. ing. **STEFANO INNOCENZI**
 (Città e firma) (Città e firma) (Città e firma) (Città e firma)

OGGETTO: STATO ATTUALE DATA: GIUGNO 2007 DIS N.:
 TAVOLA: PIANTE PIANO TERRA, PIANO PRIMO, PIANO SECONDO, PIANO TERZO, COPERTURE INDIVIDUAZIONE DELLE CATEGORIE DI INTERVENTO SCALA: 1:200 **SA/A_1**

NOTE: REV: