

# LDIAI STUDIO ASSOCIATO

LABORATORIO DI ARCHITETTURA E INGEGNERIA  
 AMBIENTE E IMPIANTI  
 ARREDI E INTERNI

Oggetto	PIANO ATTUATIVO DI RECUPERO
Stralcio	Attico
Fase	Progetto Definitivo
Elaborato	<b>05 P - PIANTE, PROSPETTI E SEZIONI</b>
Riferimento	<b>Ipotesi di Attuazione</b>



Committente	<b>Dott. Gianni Riommi</b>
Indirizzo	<b>via Garibaldi 14/16, Foligno (PG)</b>
Progetto Architettonico	Arch. Umberto Bonetti e Fabio Laurenti
Progetto Strutturale	Ing. Marco Cairoli
Direzione Lavori	Arch. Umberto Ernesto Bonetti

BEVAGNA (PG): Torre del Colle, Piazza del Castello 5/6, 06031 - Tel 0742 360651  
 MILANO (MI): Viale Campania 25, 20133 - Tel 02 39660552  
 www.ldiai.it - info@ldiai.it

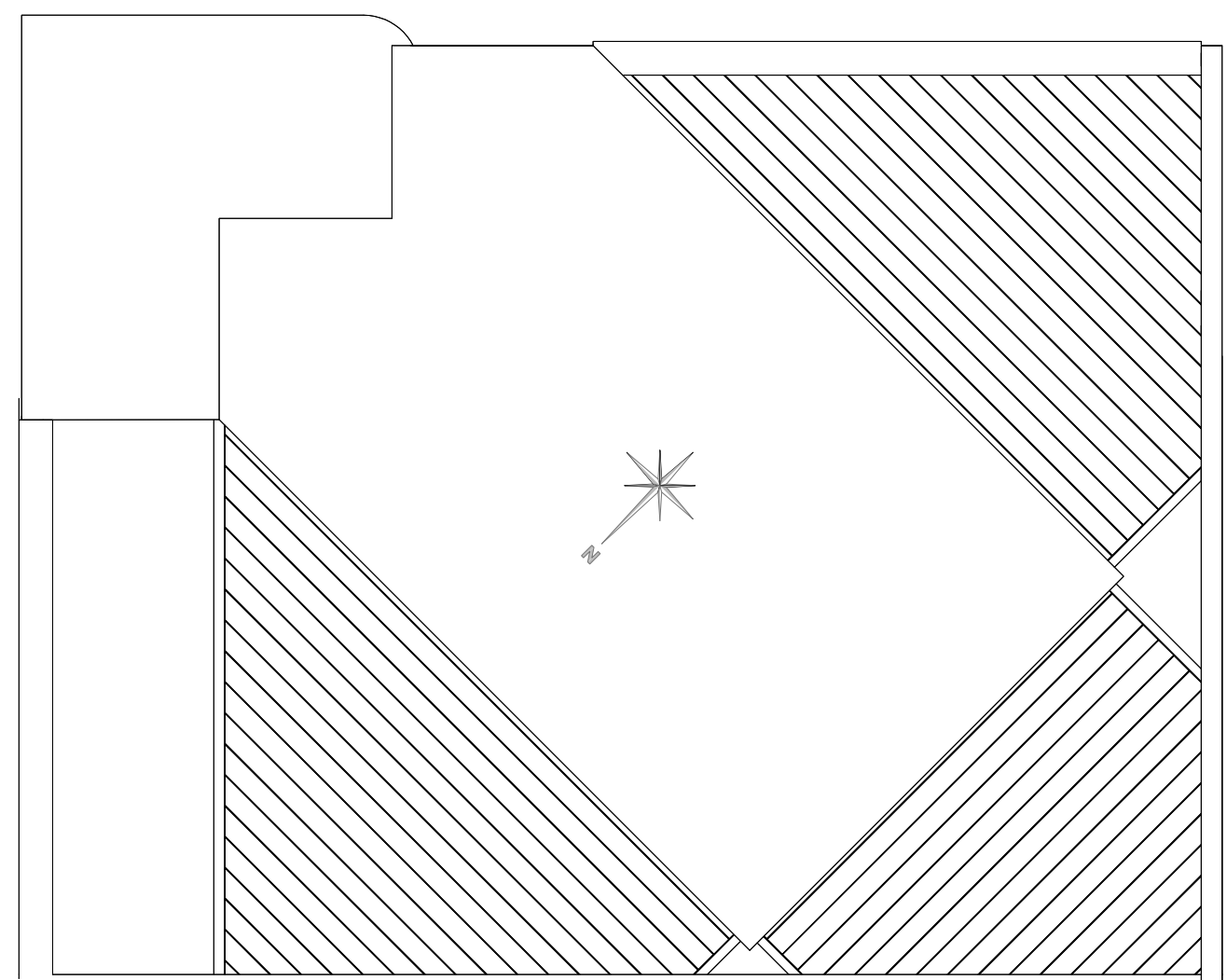

PLANIMETRIA Sc. 1:100

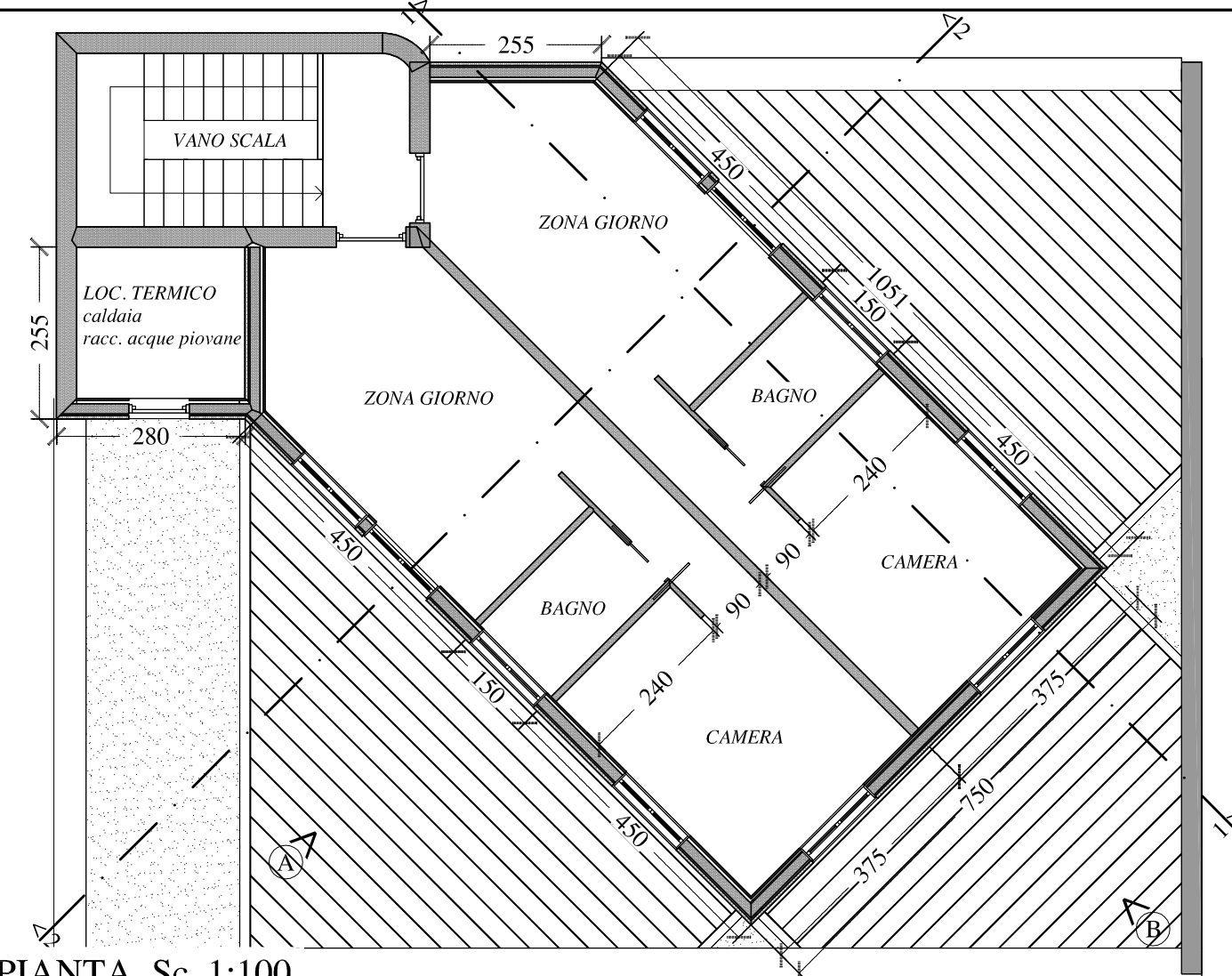

PIANTA Sc. 1:100

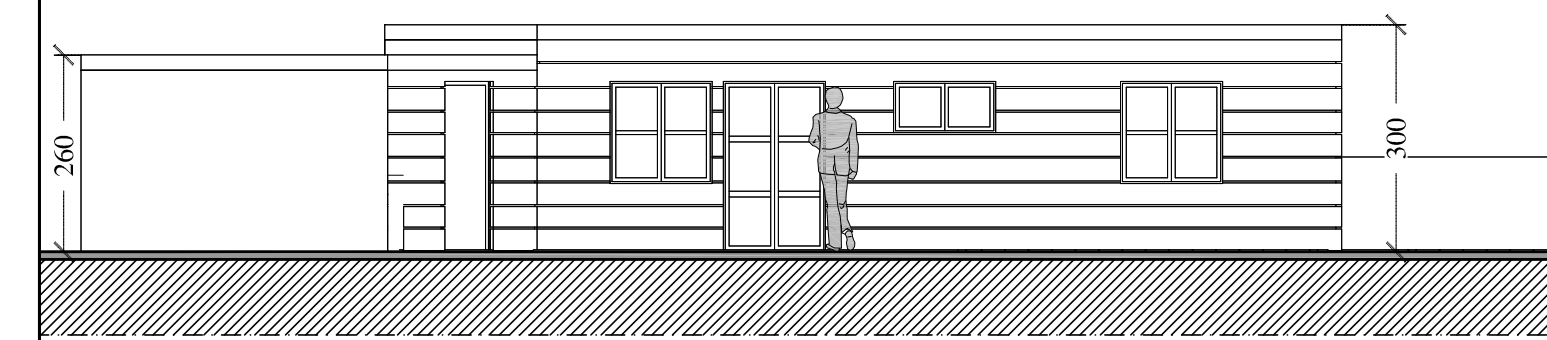

PROSPETTO A

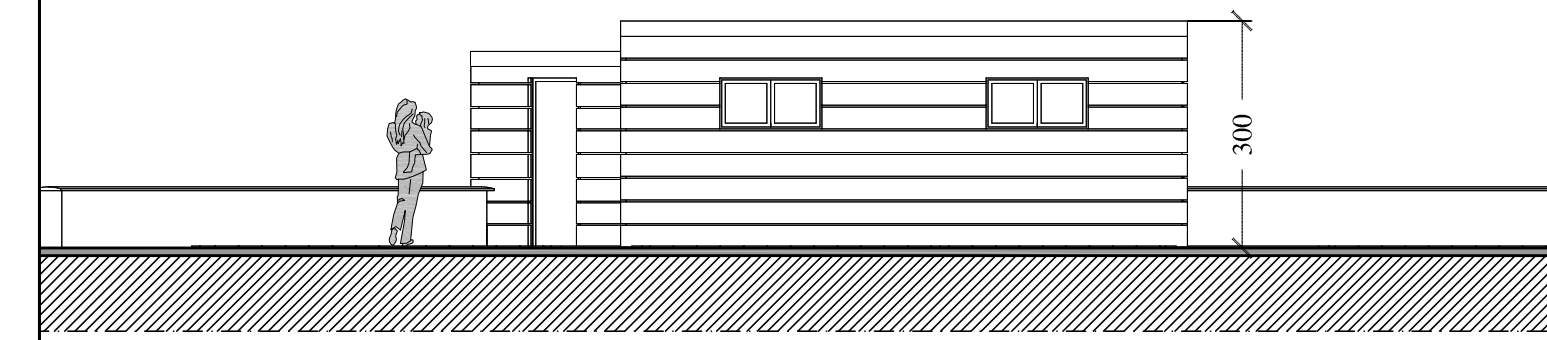

PROSPETTO B

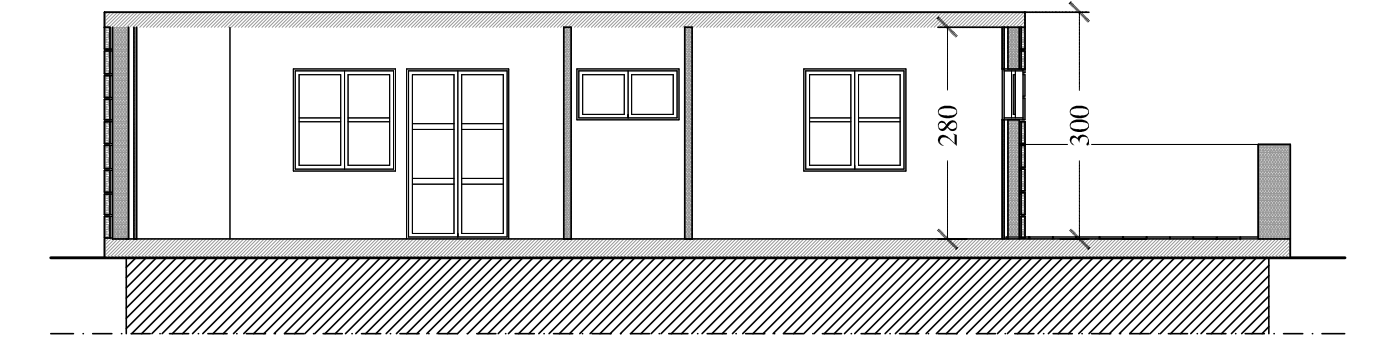

SEZIONE 1-1

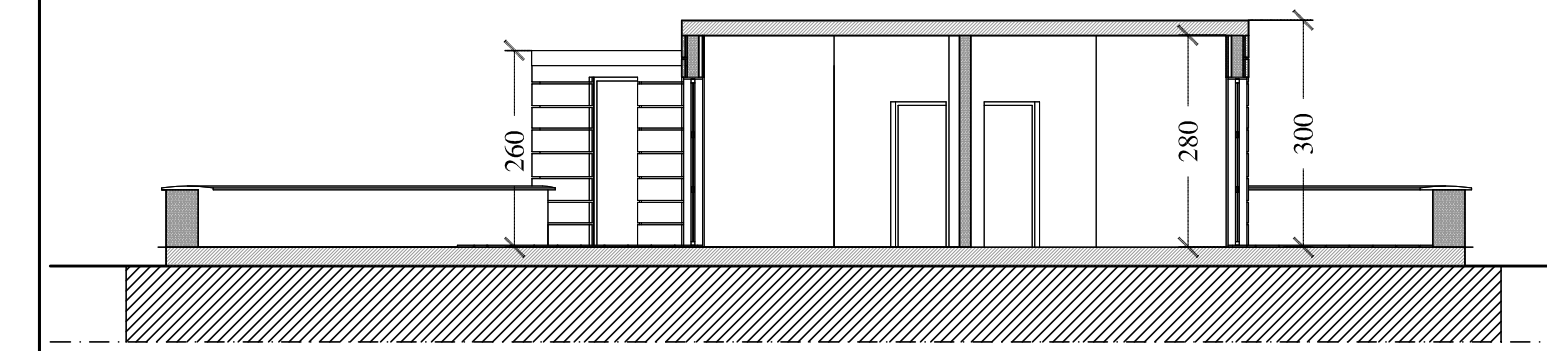

SEZIONE 2-2